

# SBÍRKA ZÁKONŮ

## ČESKÁ REPUBLIKA

---

Částka 6

Rozeslána dne 4. února 2011

Cena Kč 69,-

---

O B S A H:

13. Vyhláška o vyhlášení Národní přírodní památky Hadce u Želivky a stanovení jejích bližších ochranných podmínek
  14. Vyhláška o vyhlášení Národní přírodní památky Hrabanovská černava a stanovení jejích bližších ochranných podmínek
  15. Vyhláška o vyhlášení Národní přírodní památky Žehuňský rybník a stanovení jejích bližších ochranných podmínek
  16. Vyhláška, kterou se zrušují některé právní předpisy o vyhlášení zvláště chráněných území
  17. Vyhláška, kterou se mění vyhláška Ministerstva životního prostředí České republiky č. 395/1992 Sb., kterou se provádějí některá ustanovení zákona č. 114/1992 Sb., o ochraně přírody a krajiny, ve znění pozdějších předpisů
  18. Sdělení Ministerstva vnitra o vyhlášení nových voleb do zastupitelstev obcí
  19. Sdělení Ministerstva zdravotnictví o vydání cenového předpisu 1/2011/DZP o regulaci cen zdravotní péče, stanovení maximálních cen zdravotní péče zubních lékařů hrazené z veřejného zdravotního pojištění, stomatologických výrobků plně hrazených z veřejného zdravotního pojištění a specifických zdravotních výkonů
-

**13****VYHLÁŠKA**

ze dne 25. ledna 2011

**o vyhlášení Národní přírodní památky Hadce u Želivky  
a stanovení jejích bližších ochranných podmínek**

Ministerstvo životního prostředí stanoví podle § 79 odst. 4 písm. h) zákona č. 114/1992 Sb., o ochraně přírody a krajiny, ve znění zákona č. 218/2004 Sb., zákona č. 312/2008 Sb. a zákona č. 349/2009 Sb.:

**§ 1****Vymezení národní přírodní památky  
a jejího ochranného pásma**

(1) Vyhláší se Národní přírodní památka Hadce u Želivky (dále jen „národní přírodní památka“) a její ochranné pásmo.

(2) Národní přírodní památka se rozkládá na území Středočeského kraje, v katastrálních územích Bernartice u Dolních Kralovic, Borovsko a Hulice. Hranice národní přírodní památky se stanoví uzavřenými geometrickými obrazci s přímými stranami, jejichž vrcholy jsou určeny souřadnicemi jednotné trigonometrické sítě katastrální<sup>1)</sup>. Seznam souřadnic vrcholů geometrických obrazců tak, jak jdou v obrazcích za sebou, je uveden v příloze č. 1 k této vyhlášce.

(3) Ochranné pásmo národní přírodní památky se rozkládá na území Středočeského kraje, v katastrálním území Borovsko. Hranice ochranného pásma národní přírodní památky se stanoví uzavřenými geometrickými obrazci s přímými stranami, jejichž vrcholy jsou určeny souřadnicemi jednotné trigonometrické sítě katastrální<sup>1)</sup>. Seznam souřadnic vrcholů geometrických obrazců tak, jak jdou v obrazcích za sebou, je uveden v příloze č. 2 k této vyhlášce.

(4) Orientační grafické znázornění území národní přírodní památky a jejího ochranného pásma je uvedeno v příloze č. 3 k této vyhlášce.

**§ 2****Předmět ochrany**

Předmětem ochrany národní přírodní památky jsou:

- a) přírodní společenstva hadcových borů a šterbinové vegetace skal a drovin na hadcích,
- b) vzácné a ohrožené druhy rostlin a živočichů zejména populace kriticky ohrožených druhů rostlin kuřička Smejkalova (*Minuartia smejkalii*), mochna Crantzova hadcová (*Potentilla crantzii* ssp. *serpentina*), pomněnka úzkolistá (*Myosotis stenophylla*), vítod hořký krátkokřídlý (*Polygala amara* ssp. *brachyptera*) a hvozdík kartouzek hadcový (*Dianthus carthusianorum* ssp. *capillifrons*), včetně jejich biotopů,
- c) typy přírodních stanovišť a druhů, pro které byla jiným právním předpisem<sup>2)</sup> vyhlášena Evropsky významná lokalita Želivka a které se nacházejí na území národní přírodní památky.

**§ 3****Bližší ochranné podmínky**

Jen se souhlasem příslušného orgánu ochrany přírody lze v národní přírodní památce:

- a) provádět změny druhů pozemků nebo způsobů jejich využití<sup>3)</sup>,
- b) provádět geologické práce spojené se zásahem do zemského povrchu, jež nezpůsobí změny či poškozování národní přírodní památky,
- c) upravovat povrch pozemních komunikací s použitím jiného než místního přírodního materiálu stejného geologického původu,

<sup>1)</sup> Nařízení vlády č. 430/2006 Sb., o stanovení geodetických referenčních systémů a státních mapových děl závazných na území státu a zásadách jejich používání.

<sup>2)</sup> Příloha č. 128 k nařízení vlády č. 132/2005 Sb., kterým se stanoví národní seznam evropsky významných lokalit, ve znění nařízení vlády č. 371/2009 Sb.

<sup>3)</sup> Například § 80 odst. 1 zákona č. 183/2006 Sb., o územním plánování a stavebním řádu (stavební zákon), a § 2 odst. 3 a § 6 zákona č. 344/1992 Sb., o katastru nemovitostí České republiky (katastrální zákon), ve znění pozdějších předpisů.

- d) zřizovat myslivecká zařízení a přikrmovat zvěř,
- e) zřizovat skládky jakýchkoli materiálů,
- f) vyznačovat cyklistické trasy nebo trasy pro pěší,
- g) rozdělovat ohně, nebo
- h) používat chemické prostředky.

§ 4

**Účinnost**

Tato vyhláška nabývá účinnosti dnem 1. března 2011.

Ministr:

Mgr. Chalupa v. r.

## Příloha č. 1 k vyhlášce č. 13/2011 Sb.

Seznam souřadnic jednotné trigonometrické sítě katastrální (S-JSTK) jednotlivých vrcholů geometrických  
obrazců, kterými jsou stanoveny hranice  
Národní přírodní památky Hadce u Želivky

Geometrický obrazec č. 1

Číslo bodu	souřadnice – Y [m]	souřadnice – X [m]	pořadí bodu v obrazci
003000150088	698121,17	1094333,24	1
003001770002	698127,40	1094327,52	2
003001770003	698130,54	1094301,62	3
003001770004	698130,96	1094277,56	4
003001770005	698136,33	1094261,43	5
003001770006	698138,83	1094251,26	6
003001770007	698144,30	1094240,77	7
003001770008	698142,19	1094227,80	8
003001770009	698136,52	1094212,46	9
003001770010	698126,79	1094198,67	10
003001770012	698113,14	1094186,06	11
003001770013	698088,98	1094168,40	12
003001770014	698076,34	1094159,17	13
003001770015	698068,02	1094152,75	14
003001770016	698046,09	1094170,10	15
003001770017	698024,74	1094185,38	16
003001770018	697994,77	1094202,62	17
003001770019	697991,24	1094195,73	18
003001770024	697970,48	1094198,33	19
003001770025	697937,76	1094194,61	20
003001770026	697932,32	1094196,57	21
003000000515	697934,16	1094201,66	22
003001770027	697944,96	1094225,33	23
003000000516	697954,14	1094245,43	24
003001770020	697961,59	1094278,31	25
003001770023	697964,74	1094280,05	26
003001770021	698005,09	1094302,33	27
003001770022	698020,44	1094308,64	28
003001770001	698111,04	1094344,71	29

Geometrický obrazec č. 2

Číslo bodu	souřadnice – Y [m]	souřadnice – X [m]	pořadí bodu v obrazci
004000050301	699496,74	1093844,87	1
004000050302	699504,42	1093845,15	2
004000050304	699511,40	1093815,00	3
004000050306	699503,75	1093811,39	4
004000050307	699506,49	1093802,13	5
004000050308	699513,47	1093801,57	6
004000050310	699527,48	1093737,36	7
004000050312	699539,70	1093672,83	8
004000540085	699540,39	1093626,22	9
004000050313	699540,55	1093615,75	10
004000050315	699538,42	1093583,22	11
004000540087	699537,85	1093576,41	12
004000050317	699536,76	1093563,39	13
004000050319	699528,31	1093509,42	14
004000540072	699514,56	1093469,06	15
004000540073	699509,23	1093470,65	16
004000540074	699534,04	1093584,23	17
004000540075	699533,33	1093603,05	18
004000540117	699519,72	1093682,46	19



004000540116	699497,68	1093780,26	20
004000540011	699491,97	1093799,11	21
004000540111	699480,33	1093834,26	22
004000540092	699487,63	1093838,15	23
004000540093	699494,66	1093843,34	24

## Geometrický obrazec č. 3

Číslo bodu	souřadnice – Y [m]	souřadnice – X [m]	pořadí bodu v obrazci
004000540055	699865,83	1093194,55	1
004000540056	699784,21	1093202,18	2
004000540057	699785,16	1093218,99	3
004000540058	699747,75	1093226,02	4
004000540059	699637,78	1093267,78	5
004000540060	699631,42	1093295,99	6
004000540124	699622,87	1093359,51	7
004000540061	699606,96	1093460,79	8
004000540121	699590,07	1093546,21	9
004000540122	699566,10	1093662,68	10
004000540147	699564,54	1093670,25	11
004000540076	699575,90	1093731,49	12
004000540077	699581,79	1093761,30	13
004000540078	699589,25	1093790,76	14
004000540079	699592,50	1093800,79	15
004000540080	699607,15	1093838,46	16
004000540081	699632,56	1093903,30	17
004000540217	699640,54	1093923,64	18
004000540216	699645,32	1093919,14	19
004000540215	699664,60	1093900,29	20
004000540214	699716,38	1093833,59	21
004000540213	699730,99	1093817,53	22
004000540212	699781,83	1093766,24	23
004000540211	699827,87	1093720,81	24
004000540210	699839,02	1093709,03	25
004000540209	699880,53	1093675,60	26
004000540208	699910,40	1093653,13	27
004000540207	699973,83	1093606,00	28
004000540206	700043,57	1093556,12	29
004000540205	700062,85	1093545,78	30
004000540204	700094,96	1093522,93	31
004000540203	700115,79	1093513,16	32
004000540202	700140,89	1093490,19	33
004000540201	700168,60	1093484,27	34
004000540231	700194,11	1093466,84	35
004000000539	700164,14	1093435,24	36
004000000540	700158,02	1093423,11	37
004000000541	700130,17	1093414,34	38
004000000542	700097,13	1093365,16	39
004000000543	700072,85	1093359,55	40
004000000544	700045,10	1093329,49	41
004000000545	700009,44	1093297,90	42
004000000546	699967,34	1093309,98	43
004000000547	699942,21	1093309,10	44
004000000548	699903,55	1093278,87	45
004000000549	699930,86	1093270,51	46
004000000550	699960,20	1093228,70	47
004000000551	699916,16	1093220,23	48
004000000552	699894,42	1093203,60	49

Geometrický obrazec č. 4

Číslo bodu	souřadnice – Y [m]	souřadnice – X [m]	pořadí bodu v obrazci
004000430011	700009,83	1093747,70	1
004000000531	700040,11	1093718,28	2
004000000532	700093,06	1093695,43	3
004000000533	700135,31	1093675,03	4
004000000534	700171,69	1093647,59	5
004000000535	700218,88	1093621,71	6
004000000536	700265,14	1093582,69	7
004000000537	700279,76	1093539,75	8
004000000538	700227,75	1093502,31	9
004000540230	700217,55	1093491,56	10
004000540218	700193,47	1093508,02	11
004000540219	700180,78	1093525,11	12
004000540220	700168,07	1093533,85	13
004000540221	700163,54	1093542,90	14
004000540222	700141,73	1093557,75	15
004000540223	700132,34	1093560,61	16
004000540224	700073,33	1093603,45	17
004000540225	699951,11	1093681,34	18
004000540226	699922,35	1093706,01	19
004000540227	699889,06	1093734,37	20
004000540228	699823,03	1093798,95	21
004000540229	699765,46	1093858,62	22
004000540053	699785,99	1093857,33	23
004000540052	699809,79	1093845,30	24
004000540051	699846,53	1093827,82	25
004000540050	699892,50	1093819,23	26
004000540049	699943,98	1093786,55	27
004000540047	699982,92	1093774,08	28
004000540048	700024,17	1093756,90	29

Geometrický obrazec č. 5

Číslo bodu	souřadnice – Y [m]	souřadnice – X [m]	pořadí bodu v obrazci
261000000599	700233,94	1093253,43	1
261000000600	700247,05	1093294,38	2
261000000601	700255,15	1093330,73	3
261000000602	700270,17	1093384,21	4
261002870009	700292,10	1093400,50	5
261002870016	700321,05	1093380,11	6
261000170412	700306,13	1093340,23	7
261000170411	700310,25	1093306,45	8
261002870010	700318,04	1093291,04	9
261002870011	700312,29	1093275,64	10
261002870012	700291,75	1093239,81	11
261002870013	700255,42	1093198,66	12
261002870014	700236,39	1093181,19	13

Geometrický obrazec č. 6

Číslo bodu	souřadnice – Y [m]	souřadnice – X [m]	pořadí bodu v obrazci
261002870001	700568,25	1093550,67	1
261002870002	700560,95	1093526,43	2
261002870003	700553,39	1093502,96	3
261002870004	700544,11	1093480,11	4
261002870005	700527,43	1093466,57	5
261002870006	700460,43	1093475,18	6
261002870007	700416,53	1093413,78	7
261000170442	700392,78	1093419,86	8
261000170443	700364,53	1093414,04	9

261002870015	700345,94	1093404,17	10
261002870008	700319,92	1093421,18	11
073001300191	700399,93	1093480,64	12
073001300193	700453,50	1093580,36	13
073001300195	700503,01	1093574,11	14
073001300197	700570,47	1093568,60	15

## Příloha č. 2 k vyhlášce č. 13/2011 Sb.

Seznam souřadnic jednotné trigonometrické sítě katastrální (S-JSTK) jednotlivých vrcholů geometrických obrazců, kterými jsou stanoveny hranice ochranného pásma Národní přírodní památky Hadce u Želivky

Geometrický obrazec č. 7

Číslo bodu	souřadnice – Y [m]	souřadnice – X [m]	pořadí bodu v obrazci
004000540061	699606,96	1093460,79	1
004000540071	699534,79	1093470,80	2
004000050320	699543,81	1093498,89	3
004000540086	699554,21	1093554,55	4
004000050318	699555,24	1093560,06	5
004000050316	699557,26	1093578,40	6
004000050314	699559,48	1093614,92	7
004000050311	699560,43	1093690,24	8
004000540148	699559,54	1093694,38	9
004000050309	699548,76	1093744,58	10
004000050305	699534,02	1093811,52	11
004000540062	699526,50	1093849,29	12
004000540063	699556,16	1093858,04	13
004000540065	699584,19	1093864,44	14
004000540066	699599,43	1093866,90	15
004000540084	699605,38	1093864,62	16
004000540083	699612,21	1093882,27	17
004000540082	699622,22	1093908,16	18
004000050232	699630,72	1093904,14	19
004000540081	699632,56	1093903,30	20
004000540080	699607,15	1093838,46	21
004000540079	699592,50	1093800,79	22
004000540078	699589,25	1093790,76	23
004000540077	699581,79	1093761,30	24
004000540076	699575,90	1093731,49	25
004000540147	699564,54	1093670,25	26
004000540122	699566,10	1093662,68	27
004000540121	699590,07	1093546,21	28

Geometrický obrazec č. 8

Číslo bodu	souřadnice – Y [m]	souřadnice – X [m]	pořadí bodu v obrazci
004000540046	699436,78	1093483,33	1
004000540045	699345,86	1093495,94	2
004000540042	699277,94	1093498,61	3
004000540043	699241,06	1093504,05	4
004000540044	699210,75	1093512,10	5
004000540041	699164,78	1093499,51	6
004000540040	699075,09	1093491,37	7
004000540031	699103,38	1093559,66	8
004000540030	699117,97	1093612,05	9
004000540021	699204,74	1093631,69	10
004000540028	699232,26	1093637,94	11
004000540027	699266,55	1093650,25	12
004000540019	699360,45	1093719,53	13
004000540016	699412,04	1093755,08	14
004000540012	699454,83	1093781,99	15
004000540011	699491,97	1093799,11	16
004000540116	699497,68	1093780,26	17
004000540117	699519,72	1093682,46	18
004000540075	699533,33	1093603,05	19
004000540074	699534,04	1093584,23	20
004000540073	699509,23	1093470,65	21



Příloha č. 3 k vyhlášce č. 13/2011 Sb.

## Orientační grafické znázornění Národní přírodní památky Hadce u Želivky a jejího ochranného pásma

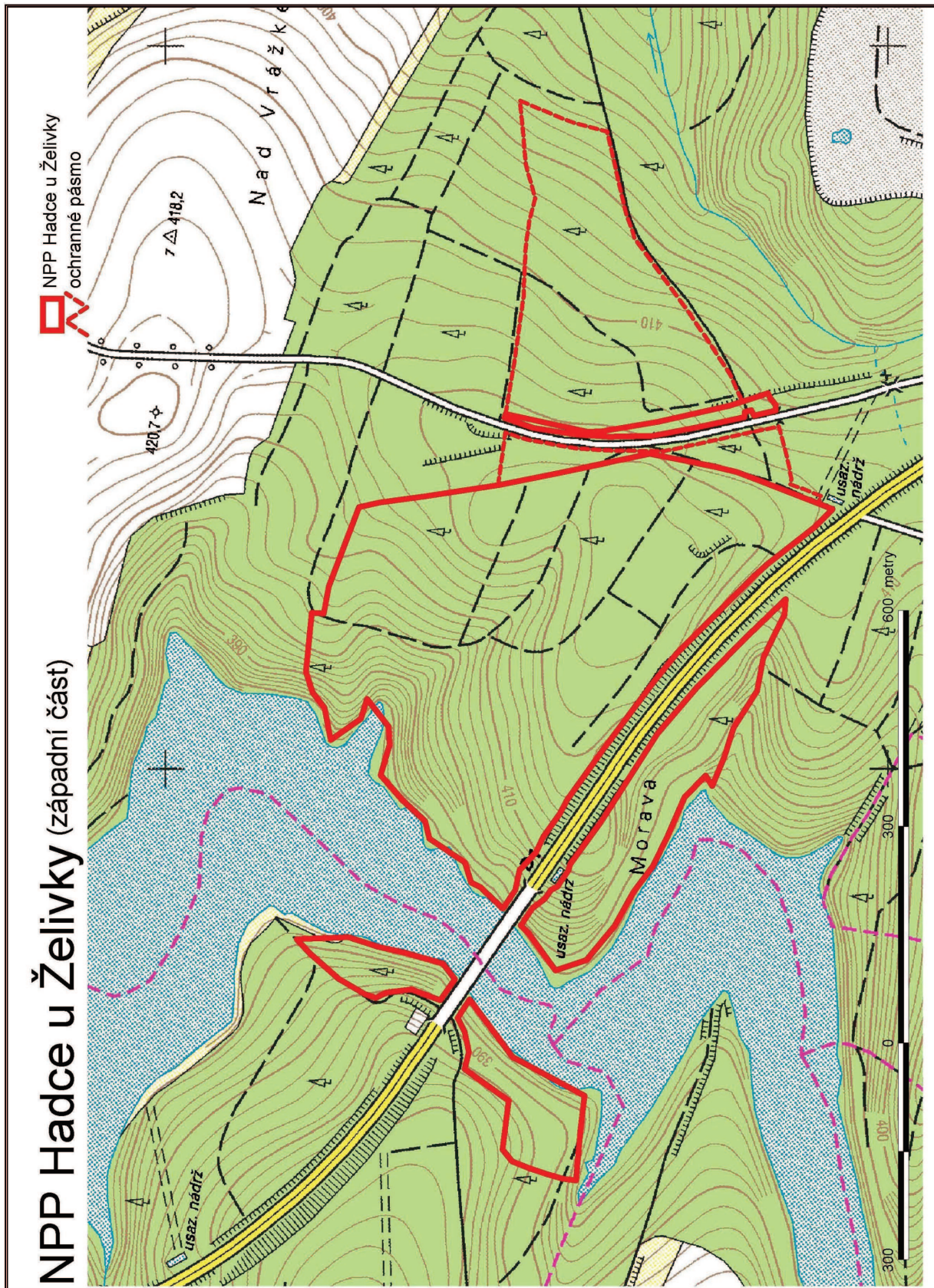



**NPP Hadce u Želivky (východní část)**

 NPP Hadce u Želivky

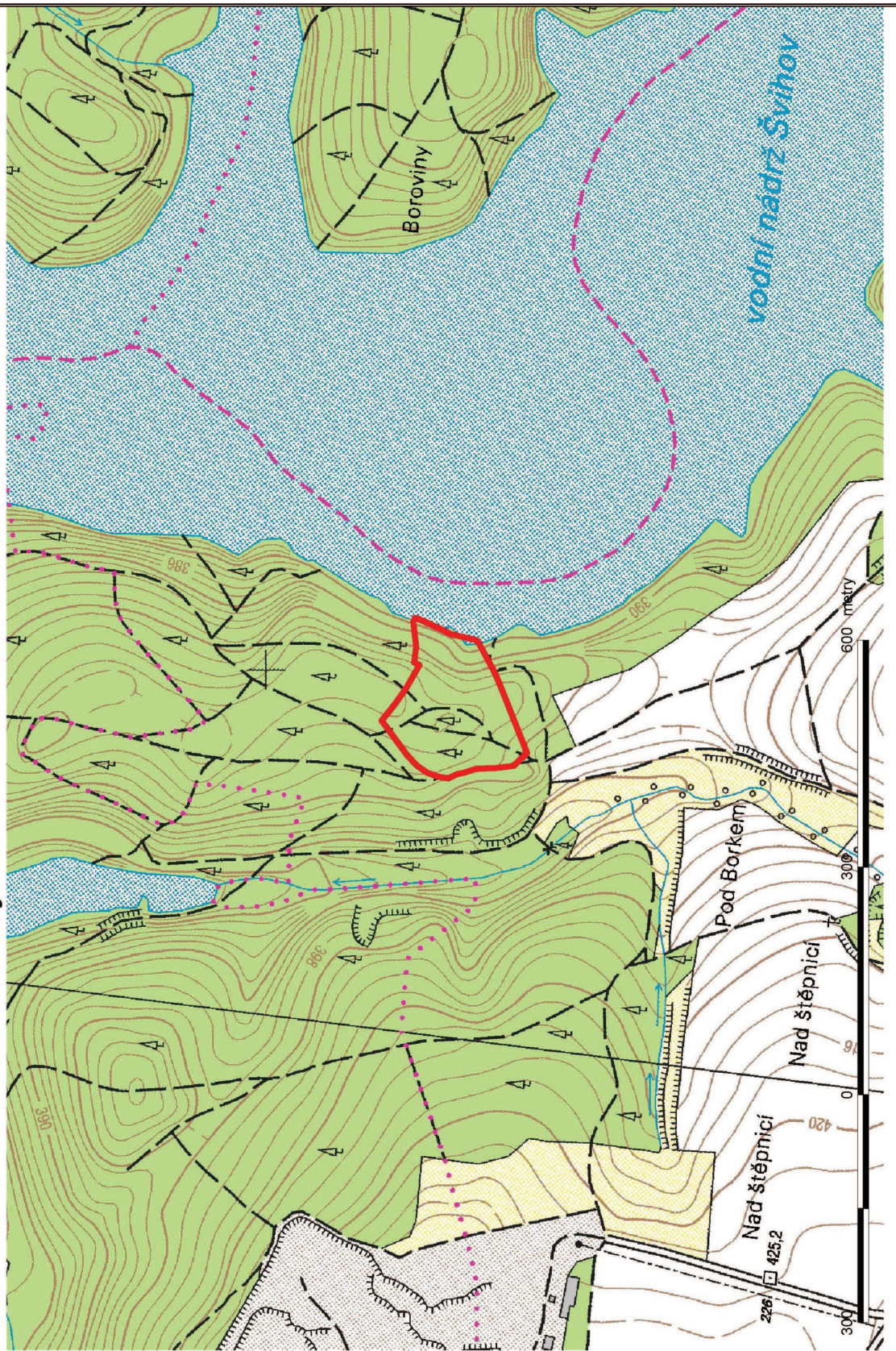



## 14

## VYHLÁŠKA

ze dne 25. ledna 2011

o vyhlášení Národní přírodní památky Hrabanovská černava  
a stanovení jejích bližších ochranných podmínek

Ministerstvo životního prostředí stanoví podle § 79 odst. 4 písm. h) zákona č. 114/1992 Sb., o ochraně přírody a krajiny, ve znění zákona č. 218/2004 Sb., zákona č. 312/2008 Sb. a zákona č. 349/2009 Sb.:

## § 1

## Vymezení národní přírodní památky

(1) Vyhláší se Národní přírodní památka Hrabanovská černava (dále jen „národní přírodní památka“).

(2) Národní přírodní památka se rozkládá na území Středočeského kraje, v katastrálním území Lysá nad Labem. Hranice národní přírodní památky se stanoví uzavřeným geometrickým obrazcem s přímými stranami, jehož vrcholy jsou určeny souřadnicemi jednotné trigonometrické sítě katastrální<sup>1)</sup>. Seznam souřadnic vrcholů geometrického obrazce je uveden v příloze č. 1 k této vyhlášce.

(3) Orientační grafické znázornění území národní přírodní památky je uvedeno v příloze č. 2 k této vyhlášce.

## § 2

## Předmět ochrany

Předmětem ochrany národní přírodní památky jsou:

- a) polabská černava na podloží sladkovodní křídly a vápnatého slatinného ložiska s mokřadními a lučnými společenstvy vzácných vodních makrofyt, litorálních porostů, mírně halofilními společenstvy, společenstvy různých typů vápnatých slati-

nišť, společenstvy vysokých ostřic a střídavě vlhkých bezkolencových luk a rovněž širokolistých suchých trávníků a fragmenty psamofilních společenstev,

- b) vzácné a ohrožené druhy rostlin a živočichů zejména populace kriticky ohroženého druhu rostliny šášina rezavá (*Schoenus ferrugineus*), včetně jejího biotopu,
- c) typy přírodních stanovišť a druhů, pro které byla jiným právním předpisem<sup>2)</sup> vyhlášena Evropsky významná lokalita Hrabanovská černava, které se nacházejí na území národní přírodní památky.

## § 3

## Bližší ochranné podmínky

Je-li se souhlasem příslušného orgánu ochrany přírody lze v národní přírodní památce:

- a) provádět změny druhů pozemků nebo způsobů jejich využití<sup>3)</sup>,
- b) provádět změny dokončených staveb nebo změny staveb před jejich dokončením<sup>4)</sup>,
- c) zřizovat skládky jakýchkoli materiálů,
- d) vyznačovat cyklistické trasy nebo trasy pro pěší,
- e) měnit vodní režim pozemků,
- f) hnojit pozemky anebo používat chemické prostředky,
- g) vysazovat nebo vysévat rostliny anebo vypouštět živočichy,
- h) zřizovat nová myslivecká zařízení nebo slaniska,
- i) přikrmovat zvěř, nebo
- j) rozdělovat ohně.

<sup>1)</sup> Nařízení vlády č. 430/2006 Sb., o stanovení geodetických referenčních systémů a státních mapových děl závazných na území státu a zásadách jejich používání.

<sup>2)</sup> Příloha č. 32 k nařízení vlády č. 132/2005 Sb., kterým se stanoví národní seznam evropsky významných lokalit, ve znění nařízení vlády č. 371/2009 Sb.

<sup>3)</sup> Například § 80 odst. 1 zákona č. 183/2006 Sb., o územním plánování a stavebním řádu (stavební zákon), a § 2 odst. 3 a § 6 zákona č. 344/1992 Sb., o katastru nemovitostí České republiky (katastrální zákon), ve znění pozdějších předpisů.

<sup>4)</sup> § 2 odst. 5 a 6 zákona č. 183/2006 Sb., o územním plánování a stavebním řádu (stavební zákon).

## § 4

**Účinnost**

Tato vyhláška nabývá účinnosti dnem 1. března 2011.

Ministr:

Mgr. Chalupa v. r.



## Příloha č. 1 k vyhlášce č. 14/2011 Sb.

Seznam souřadnic jednotné trigonometrické sítě katastrální (S-JSTK) jednotlivých vrcholů geometrického  
obrazce, kterým jsou stanoveny hranice  
Národní přírodní památky Hrabanovská černava

## Geometrický obrazec

Číslo bodu	souřadnice – Y [m]	souřadnice – X [m]	pořadí bodu v obrazci
1	711709,46	1032209,18	1
2	711651,62	1032241,85	2
3	711585,75	1032270,48	3
4	711527,83	1032287,50	4
5	711514,24	1032291,49	5
6	711445,61	1032313,84	6
7	711390,24	1032335,65	7
8	711325,90	1032367,54	8
9	711257,04	1032401,27	9
10	711212,31	1032425,53	10
11	711201,39	1032431,45	11
12	711164,27	1032453,37	12
13	711120,86	1032478,41	13
14	711115,24	1032481,65	14
15	711115,08	1032483,47	15
16	711113,38	1032498,30	16
17	711106,47	1032511,04	17
18	711091,64	1032525,75	18
19	711060,32	1032556,81	19
20	711051,60	1032569,41	20
21	711049,58	1032578,84	21
22	711048,52	1032583,76	22
23	711048,45	1032584,08	23
24	711049,03	1032622,13	24
25	711049,40	1032646,68	25
26	711049,04	1032653,06	26
27	711047,30	1032684,03	27
28	711046,76	1032693,75	28
29	711046,16	1032716,63	29
30	711045,61	1032737,74	30
31	711046,94	1032767,19	31
32	711049,88	1032856,65	32
33	711052,22	1032877,33	33
34	711056,77	1032887,03	34
35	711067,47	1032895,27	35
36	711078,59	1032901,56	36
37	711081,33	1032902,90	37
38	711091,53	1032907,89	38
39	711095,07	1032909,62	39
40	711154,39	1032933,41	40
41	711174,78	1032940,43	41
42	711191,13	1032940,65	42
43	711201,54	1032935,51	43
44	711214,49	1032925,36	44
45	711234,93	1032947,22	45
46	711217,88	1032901,40	46
47	711209,65	1032867,01	47
48	711207,02	1032835,76	48
49	711192,54	1032770,15	49
50	711189,36	1032743,59	50

51	711190,21	1032720,08	51
52	711194,35	1032700,30	52
53	711199,46	1032682,90	53
54	711210,58	1032647,60	54
55	711221,35	1032615,36	55
56	711228,00	1032596,38	56
57	711243,47	1032562,05	57
58	711245,48	1032561,79	58
59	711246,39	1032562,04	59
60	711253,06	1032563,91	60
61	711307,78	1032579,17	61
62	711314,14	1032581,40	62
63	711348,19	1032593,34	63
64	711357,58	1032595,50	64
65	711435,09	1032613,30	65
66	711458,10	1032624,05	66
67	711468,78	1032629,04	67
68	711496,57	1032654,52	68
69	711499,32	1032660,21	69
70	711502,99	1032667,79	70
71	711506,87	1032675,81	71
72	711527,01	1032760,62	72
73	711535,57	1032783,76	73
74	711564,62	1032822,48	74
75	711613,08	1032887,07	75
76	711620,40	1032898,31	76
77	711651,59	1032946,25	77
78	711659,12	1032955,47	78
79	711673,50	1032973,09	79
80	711697,25	1032994,02	80
81	711700,51	1032996,39	81
82	711717,06	1033008,43	82
83	711736,36	1033012,22	83
84	711740,96	1033012,16	84
85	711748,71	1033012,07	85
86	711800,79	1033011,45	86
87	711808,97	1033011,35	87
88	711875,89	1033005,61	88
89	711886,78	1033005,87	89
90	711921,89	1033006,69	90
91	711924,01	1033006,74	91
92	711957,57	1033008,63	92
93	711980,26	1033009,91	93
94	712051,74	1033017,85	94
95	712063,22	1033018,87	95
96	712071,98	1033019,64	96
97	712091,58	1033021,38	97
98	712121,09	1033018,77	98
99	712144,11	1033012,13	99
100	712154,85	1033006,73	100
101	712160,59	1033003,84	101
102	712173,05	1032990,38	102
103	712181,70	1032981,63	103
104	712190,35	1032972,88	104
105	712192,88	1032969,43	105
106	712194,72	1032965,95	106
107	712195,77	1032961,69	107

108	712203,52	1032930,80	108
109	712207,86	1032913,52	109
110	712213,49	1032890,36	110
111	712221,89	1032855,78	111
112	712229,05	1032820,94	112
113	712223,00	1032801,14	113
114	712209,11	1032779,81	114
115	712187,20	1032753,61	115
116	712169,25	1032740,25	116
117	712166,82	1032738,44	117
118	712141,24	1032724,12	118
119	712122,55	1032717,57	119
120	712077,65	1032701,82	120
121	712011,85	1032663,32	121
122	711995,55	1032645,20	122
123	711986,82	1032626,32	123
124	711956,76	1032546,69	124
125	711938,40	1032491,37	125
126	711935,34	1032483,75	126
127	711927,27	1032463,67	127
128	711917,06	1032438,27	128
129	711915,48	1032434,33	129
130	711911,67	1032424,90	130
131	711885,58	1032360,37	131
132	711876,79	1032335,77	132
133	711871,23	1032320,21	133
134	711865,72	1032304,79	134
135	711863,99	1032299,94	135
136	711857,00	1032295,44	136
137	711795,39	1032255,77	137
138	711778,65	1032246,30	138
139	711749,62	1032232,44	139

Orientační grafické znázornění Národní přírodní památky Hrabanovská černava

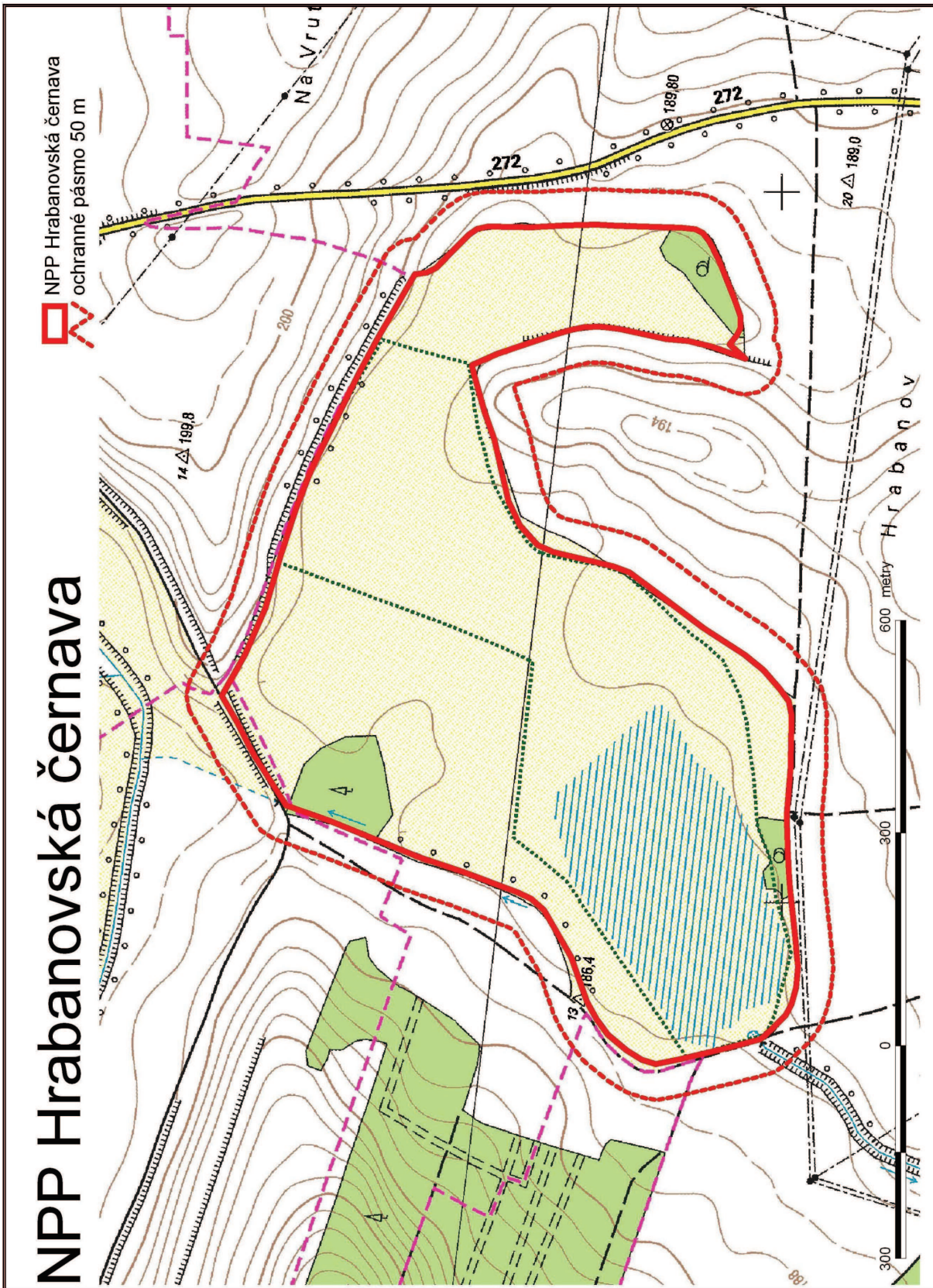



**15****VYHLÁŠKA**

ze dne 25. ledna 2011

**o vyhlášení Národní přírodní památky Žehuňský rybník  
a stanovení jejích bližších ochranných podmínek**

Ministerstvo životního prostředí stanoví podle § 79 odst. 4 písm. h) zákona č. 114/1992 Sb., o ochraně přírody a krajiny, ve znění zákona č. 218/2004 Sb., zákona č. 312/2008 Sb. a zákona č. 349/2009 Sb.:

**§ 1****Vymezení národní přírodní památky  
a jejího ochranného pásma**

(1) Vyhláší se Národní přírodní památka Žehuňský rybník (dále jen „národní přírodní památka“) a její ochranné pásmo.

(2) Národní přírodní památka se rozkládá na území Středočeského kraje, v katastrálních územích Chotovice a Žehuň. Hranice národní přírodní památky se stanoví uzavřeným geometrickým obrazcem s přímými stranami, jehož vrcholy jsou určeny souřadnicemi jednotné trigonometrické sítě katastrální<sup>1)</sup>. Seznam souřadnic vrcholů geometrických obrazců tak, jak jdou v obrazcích za sebou, je uveden v příloze č. 1 k této vyhlášce.

(3) Ochranné pásmo národní přírodní památky se rozkládá na území Středočeského kraje, v katastrálních územích Chotovice, Končice a Žehuň a na území Královéhradeckého kraje, v katastrálním území Lovčice u Nového Bydžova. Hranice ochranného pásma národní přírodní památky se stanoví uzavřenými geometrickými obrazci s přímými stranami, jejichž vrcholy jsou určeny souřadnicemi jednotné trigonometrické sítě katastrální<sup>1)</sup>. Seznam souřadnic vrcholů geometrických obrazců tak, jak jdou v obrazcích za sebou, je uveden v příloze č. 2 k této vyhlášce.

(4) Orientační grafické znázornění území národní

přírodní památky a jejího ochranného pásma je uvedeno v příloze č. 3 k této vyhlášce.

**§ 2****Předmět ochrany**

Předmětem ochrany národní přírodní památky jsou:

- a) přírodní společenstva litorálních rákosin eutrofních stojatých vod, navazujících hygrofilních až mezofilních luk a vápnitých slatinišť,
- b) vzácné a ohrožené druhy živočichů zejména ptáků a populace kriticky ohroženého druhu živočicha vrkocě útlého (*Vertigo angustior*), včetně jejich biotopů,
- c) vzácné a ohrožené druhy rostlin zejména populace kriticky ohrožených druhů rostlin pampelišky bavorské (*Taraxacum bavaricum*), pampelišky husí (*Taraxacum paucertianum*) a pampelišky zavlažované (*Taraxacum irrigatum*), včetně jejich biotopů,
- d) typy přírodních stanovišť a druhů, pro které byla jiným právním předpisem<sup>2)</sup> vyhlášena Evropsky významná lokalita Žehuňsko a které se nacházejí na území národní přírodní památky.

**§ 3****Bližší ochranné podmínky**

Jen se souhlasem příslušného orgánu ochrany přírody lze v národní přírodní památce:

- a) provádět změny druhů pozemků nebo způsobů jejich využití<sup>3)</sup>,
- b) budovat a prohlubovat odvodňovací příkopy

<sup>1)</sup> Nařízení vlády č. 430/2006 Sb., o stanovení geodetických referenčních systémů a státních mapových děl závazných na území státu a zásadách jejich používání.

<sup>2)</sup> Příloha č. 127 k nařízení vlády č. 132/2005 Sb., kterým se stanoví národní seznam evropsky významných lokalit, ve znění nařízení vlády č. 371/2009 Sb.

<sup>3)</sup> Například § 80 odst. 1 zákona č. 183/2006 Sb., o územním plánování a stavebním řádu (stavební zákon), a § 2 odst. 3 a § 6 zákona č. 344/1992 Sb., o katastru nemovitostí České republiky (katastrální zákon), ve znění pozdějších předpisů.

- a provádět zásahy do koryta vodního toku včetně odbahnění rybníka,
- c) přikrmovat zvěř, nebo
- d) umožňovat volný pohyb psů, s výjimkou výkonu práva myslivosti.

§ 4

**Účinnost**

Tato vyhláška nabývá účinnosti dnem 1. března 2011.

Ministr:

Mgr. Chalupa v. r.

## Příloha č. 1 k vyhlášce č. 15/2011 Sb.

Seznam souřadnic jednotné trigonometrické sítě katastrální (S-JSTK) jednotlivých vrcholů geometrických obrazců, kterými jsou stanoveny hranice Národní přírodní památky Žehuňský rybník

Geometrický obrazec č. 1

číslo bodu	souřadnice – Y [m]	souřadnice – X [m]	pořadí bodu v obrazci
1	679360,35	1044046,86	1
2	679377,35	1044086,60	2
3	679400,53	1044140,79	3
4	679416,98	1044179,24	4
5	679431,23	1044212,55	5
6	679453,64	1044264,92	6
7	679457,05	1044272,90	7
8	679466,63	1044273,11	8
9	679486,72	1044273,54	9
10	679527,93	1044274,21	10
11	679594,44	1044275,67	11
12	679624,84	1044276,54	12
13	679656,08	1044277,18	13
14	679688,77	1044277,90	14
15	679695,47	1044280,99	15
16	679697,71	1044282,02	16
17	679723,06	1044293,72	17
18	679751,78	1044306,71	18
19	679779,91	1044319,58	19
20	679817,49	1044329,03	20
21	679868,10	1044341,47	21
22	679894,15	1044347,87	22
23	679903,23	1044350,11	23
24	679920,66	1044354,39	24
25	679955,19	1044363,18	25
26	679986,29	1044371,05	26
27	680040,47	1044384,41	27
28	680007,96	1044459,91	28
29	679993,45	1044480,61	29
30	679992,33	1044482,89	30
31	679990,35	1044486,91	31
32	679984,54	1044498,67	32
33	679985,67	1044506,72	33
34	679959,96	1044533,25	34
35	679943,69	1044545,45	35
36	679899,20	1044583,54	36
37	679896,41	1044584,02	37
38	679867,45	1044608,26	38
39	679868,90	1044610,89	39
40	679846,14	1044631,26	40
41	679843,60	1044633,53	41
42	679841,71	1044635,23	42
43	679844,93	1044641,34	43
44	679850,59	1044652,04	44
45	679863,19	1044677,05	45
46	679873,13	1044694,47	46
47	679884,12	1044719,14	47
48	679890,88	1044730,55	48
49	679895,91	1044754,53	49
50	679905,60	1044773,98	50
51	679910,34	1044796,06	51
52	679913,09	1044818,24	52

53	679917,88	1044838,86	53
54	679928,04	1044858,56	54
55	679944,17	1044873,12	55
56	679951,90	1044888,47	56
57	679966,21	1044898,71	57
58	679992,32	1044917,23	58
59	680014,28	1044928,67	59
60	680033,08	1044935,63	60
61	680043,73	1044938,56	61
62	680049,91	1044938,17	62
63	680064,01	1044931,09	63
64	680070,21	1044925,96	64
65	680079,68	1044915,62	65
66	680084,78	1044907,62	66
67	680087,06	1044903,47	67
68	680087,83	1044899,24	68
69	680087,05	1044893,41	69
70	680082,73	1044875,28	70
71	680115,10	1044882,54	71
72	680136,80	1044885,19	72
73	680143,44	1044884,47	73
74	680139,48	1044897,99	74
75	680133,17	1044919,52	75
76	680137,30	1044921,76	76
77	680153,46	1044930,55	77
78	680169,16	1044938,05	78
79	680176,66	1044941,77	79
80	680180,71	1044943,38	80
81	680184,97	1044945,01	81
82	680188,94	1044946,17	82
83	680195,29	1044946,00	83
84	680200,97	1044945,11	84
85	680209,59	1044942,66	85
86	680227,75	1044936,16	86
87	680260,59	1044922,74	87
88	680290,94	1044909,61	88
89	680324,33	1044894,66	89
90	680343,86	1044937,43	90
91	680361,36	1044934,42	91
92	680391,87	1044926,19	92
93	680393,75	1044930,21	93
94	680400,35	1044951,86	94
95	680323,02	1044973,87	95
96	680323,69	1044975,63	96
97	680324,79	1044978,49	97
98	680329,17	1044977,28	98
99	680329,43	1044978,23	99
100	680334,87	1044976,73	100
101	680334,61	1044975,78	101
102	680345,27	1044972,84	102
103	680351,64	1044992,94	103
104	680357,98	1044997,72	104
105	680366,89	1044997,72	105
106	680394,08	1044989,23	106
107	680395,48	1044992,88	107
108	680398,04	1044999,58	108
109	680416,02	1045022,43	109
110	680413,33	1045023,23	110
111	680412,62	1045024,53	111
112	680413,92	1045025,23	112



113	680419,48	1045023,48	113
114	680422,44	1045032,54	114
115	680416,41	1045034,60	115
116	680415,69	1045036,07	116
117	680417,16	1045036,79	117
118	680419,29	1045036,07	118
119	680424,40	1045055,47	119
120	680422,47	1045059,04	120
121	680423,88	1045059,69	121
122	680425,08	1045124,28	122
123	680427,09	1045171,24	123
124	680436,67	1045192,39	124
125	680437,05	1045199,65	125
126	680437,31	1045208,04	126
127	680436,48	1045224,25	127
128	680435,11	1045236,91	128
129	680431,51	1045258,69	129
130	680427,44	1045278,07	130
131	680422,90	1045294,15	131
132	680415,07	1045314,78	132
133	680406,29	1045333,29	133
134	680372,42	1045393,03	134
135	680370,04	1045391,66	135
136	680365,25	1045400,03	136
137	680368,23	1045401,70	137
138	680313,71	1045495,41	138
139	680310,28	1045493,73	139
140	680292,70	1045523,09	140
141	680289,84	1045536,25	141
142	680272,32	1045566,55	142
143	680266,40	1045572,30	143
144	680257,89	1045574,06	144
145	680215,19	1045570,38	145
146	680101,39	1045550,02	146
147	680073,66	1045546,62	147
148	680044,22	1045551,17	148
149	680023,57	1045556,54	149
150	680014,53	1045558,90	150
151	680015,41	1045560,99	151
152	680017,36	1045565,65	152
153	680018,63	1045568,71	153
154	680007,96	1045573,94	154
155	679980,99	1045575,55	155
156	679931,04	1045573,18	156
157	679892,15	1045558,71	157
158	679863,49	1045544,40	158
159	679832,90	1045525,95	159
160	679812,04	1045510,19	160
161	679780,75	1045474,72	161
162	679762,80	1045445,06	162
163	679750,17	1045419,09	163
164	679746,56	1045398,01	164
165	679737,33	1045357,48	165
166	679713,67	1045291,30	166
167	679685,08	1045243,62	167
168	679644,46	1045196,19	168
169	679608,54	1045146,41	169
170	679573,00	1045106,46	170
171	679519,86	1045063,82	171
172	679518,47	1045059,36	172

173	679499,11	1045036,72	173
174	679474,70	1045008,44	174
175	679466,04	1044997,11	175
176	679429,81	1044974,07	176
177	679400,42	1044967,11	177
178	679378,43	1044964,79	178
179	679352,61	1044970,51	179
180	679250,61	1045022,24	180
181	679212,65	1045043,80	181
182	679198,67	1045061,96	182
183	679154,89	1045139,43	183
184	679141,66	1045159,03	184
185	679131,34	1045169,80	185
186	679099,29	1045196,63	186
187	679077,71	1045210,22	187
188	679067,91	1045213,33	188
189	679047,36	1045216,89	189
190	678962,73	1045192,23	190
191	678923,79	1045173,54	191
192	678919,28	1045171,26	192
193	678876,89	1045149,70	193
661	678919,14	1045150,95	194
662	678954,77	1045145,19	195
663	678984,66	1045131,34	196
664	679027,36	1045100,04	197
665	679038,12	1045076,41	198
666	679037,55	1045047,09	199
667	679026,61	1045005,75	200
668	679012,72	1044977,62	201
669	679041,99	1045003,80	202
670	679105,32	1044992,97	203
671	679139,67	1044990,78	204
672	679168,72	1044965,71	205
673	679194,14	1044923,53	206
674	679197,15	1044861,60	207
675	679184,34	1044837,09	208
676	679129,05	1044820,59	209
677	679083,57	1044839,85	210
678	679029,55	1044860,12	211
679	678977,01	1044899,21	212
680	678971,36	1044937,93	213
681	678943,61	1044940,18	214
682	678882,52	1044937,64	215
683	678858,32	1044950,36	216
684	678836,21	1044980,88	217
685	678815,01	1045001,76	218
686	678775,94	1045029,87	219
687	678734,59	1045042,51	220
688	678726,43	1045049,07	221
689	678696,12	1045056,51	222
690	678624,96	1045089,93	223
199	678618,51	1045091,18	224
200	678606,28	1045093,54	225
201	678592,57	1045096,20	226
202	678517,82	1045097,02	227
203	678502,55	1045085,23	228
204	678497,70	1045086,72	229
205	678486,25	1045084,25	230
206	678479,08	1045085,94	231

207	678463,11	1045089,71	232
208	678442,96	1045094,47	233
209	678410,42	1045098,35	234
210	678387,77	1045104,94	235
211	678372,99	1045120,48	236
212	678367,75	1045123,29	237
213	678355,52	1045127,40	238
214	678350,67	1045115,81	239
215	678320,66	1045124,97	240
216	678298,20	1045132,74	241
217	678269,22	1045145,80	242
218	678248,65	1045150,63	243
219	678200,48	1045159,98	244
220	678198,52	1045177,84	245
221	678197,56	1045202,73	246
222	678186,70	1045220,61	247
223	678172,33	1045237,68	248
224	678142,30	1045262,35	249
225	678139,44	1045279,50	250
226	678129,07	1045292,84	251
227	678113,29	1045308,48	252
228	678091,51	1045325,73	253
229	678071,95	1045336,62	254
230	678049,34	1045348,74	255
231	678034,42	1045363,52	256
232	678022,56	1045366,14	257
233	677981,50	1045383,06	258
234	677983,35	1045396,66	259
235	677983,62	1045398,63	260
236	677968,49	1045407,30	261
237	677893,24	1045436,10	262
238	677868,81	1045445,30	263
239	677826,06	1045463,13	264
240	677748,39	1045505,72	265
241	677709,76	1045516,49	266
242	677617,61	1045531,57	267
243	677539,66	1045555,13	268
244	677477,80	1045562,81	269
245	677422,89	1045574,83	270
246	677342,30	1045609,67	271
247	677284,22	1045637,86	272
248	677218,67	1045669,18	273
249	677173,41	1045690,01	274
250	677126,80	1045711,11	275
251	677048,24	1045719,30	276
252	676975,24	1045724,47	277
253	676828,39	1045719,94	278
254	676742,23	1045708,13	279
255	676652,39	1045707,28	280
256	676474,52	1045716,26	281
257	676297,18	1045699,57	282
258	676141,10	1045691,57	283
259	676121,95	1045686,04	284
260	676118,06	1045684,92	285
261	676093,46	1045680,19	286
262	676008,84	1045676,07	287
263	675921,71	1045669,10	288
264	675850,22	1045662,20	289
265	675822,56	1045662,33	290

266	675751,40	1045673,11	291
267	675719,95	1045683,10	292
268	675590,02	1045735,11	293
269	675514,20	1045748,08	294
270	675386,10	1045771,79	295
271	675317,53	1045788,28	296
272	675282,93	1045799,99	297
273	675216,56	1045836,45	298
274	675163,61	1045868,90	299
275	675161,15	1045865,21	300
276	675160,27	1045863,89	301
277	675148,36	1045875,66	302
278	675137,24	1045884,09	303
279	675136,20	1045882,71	304
280	675126,31	1045891,40	305
281	675106,54	1045901,23	306
282	675102,35	1045894,66	307
283	675105,54	1045892,26	308
284	675102,81	1045885,38	309
285	675101,59	1045886,01	310
286	675084,51	1045849,75	311
287	675085,74	1045849,22	312
288	675084,42	1045846,40	313
289	675083,76	1045844,97	314
290	675079,69	1045847,06	315
291	675072,91	1045851,93	316
292	675072,37	1045849,14	317
293	675070,35	1045849,86	318
294	675065,38	1045825,73	319
295	675060,18	1045805,67	320
296	675029,96	1045688,97	321
297	675029,64	1045687,74	322
298	675029,27	1045686,32	323
299	675024,76	1045668,92	324
300	675024,44	1045667,69	325
301	675023,83	1045665,33	326
302	675018,96	1045646,51	327
303	675010,76	1045617,81	328
304	675007,23	1045601,69	329
305	675006,50	1045598,35	330
306	675038,73	1045600,19	331
307	675046,84	1045599,98	332
308	675061,22	1045599,61	333
309	675086,28	1045598,97	334
310	675141,36	1045587,58	335
311	675159,75	1045575,37	336
312	675164,05	1045572,51	337
313	675194,42	1045567,80	338
314	675222,08	1045563,51	339
315	675278,10	1045537,95	340
316	675285,30	1045534,76	341
317	675399,94	1045484,18	342
318	675445,30	1045474,82	343
319	675497,56	1045466,40	344
320	675563,72	1045448,30	345
321	675608,63	1045428,91	346
322	675635,31	1045410,59	347
323	675651,23	1045403,92	348
324	675658,98	1045410,32	349
325	675668,09	1045408,23	350

326	675686,82	1045394,27	351
327	675685,82	1045391,02	352
328	675778,22	1045372,26	353
329	675861,90	1045359,12	354
330	676014,29	1045347,74	355
331	676215,09	1045342,74	356
332	676297,55	1045342,40	357
333	676332,00	1045334,51	358
334	676419,30	1045320,70	359
335	676533,34	1045309,00	360
336	676623,87	1045298,31	361
337	676749,87	1045292,75	362
338	676829,30	1045287,12	363
339	676887,39	1045279,76	364
340	676975,76	1045273,80	365
341	677041,94	1045272,94	366
342	677115,54	1045263,47	367
343	677143,03	1045257,57	368
344	677169,53	1045256,58	369
345	677180,01	1045250,45	370
346	677243,50	1045229,90	371
347	677288,98	1045207,02	372
348	677317,32	1045192,08	373
349	677323,14	1045196,39	374
350	677333,00	1045197,76	375
351	677352,97	1045190,99	376
352	677357,43	1045193,56	377
353	677365,96	1045186,97	378
354	677364,17	1045181,29	379
355	677434,93	1045140,52	380
356	677543,43	1045075,77	381
357	677548,61	1045073,26	382
358	677556,62	1045069,36	383
359	677564,91	1045075,04	384
360	677580,63	1045067,37	385
361	677627,36	1045038,84	386
362	677668,09	1045008,22	387
363	677737,72	1044963,93	388
364	677717,37	1044942,35	389
365	677763,28	1044909,34	390
366	677843,35	1044850,03	391
367	677905,62	1044805,11	392
368	677973,58	1044755,75	393
369	677979,60	1044761,12	394
370	677982,74	1044757,24	395
371	677978,88	1044751,44	396
372	678050,98	1044698,43	397
373	678113,62	1044652,60	398
374	678124,94	1044655,02	399
375	678133,68	1044646,05	400
376	678133,37	1044641,98	401
377	678225,18	1044580,67	402
378	678265,87	1044557,06	403
379	678317,45	1044531,40	404
380	678410,81	1044487,41	405
381	678511,83	1044439,26	406
382	678565,24	1044413,41	407
383	678607,96	1044393,16	408
384	678646,32	1044373,08	409
385	678683,76	1044351,14	410

386	678724,62	1044325,13	411
387	678747,56	1044308,71	412
388	678767,39	1044294,00	413
389	678894,89	1044189,37	414
390	678900,97	1044186,41	415
391	678932,22	1044176,93	416
392	678988,09	1044159,99	417
393	679057,10	1044140,67	418
394	679062,74	1044139,09	419
395	679078,37	1044134,72	420
396	679124,04	1044121,01	421
397	679210,62	1044093,55	422
398	679266,68	1044076,86	423
399	679274,08	1044074,61	424

## Příloha č. 2 k vyhlášce č. 15/2011 Sb.

Seznam souřadnic jednotné trigonometrické sítě katastrální (S-JSTK) jednotlivých vrcholů geometrických obrazců, kterými jsou stanoveny hranice ochranného pásma Národní přírodní památky Žehuňský rybník

Geometrický obrazec č. 2

číslo bodu	souřadnice – Y [m]	souřadnice – X [m]	pořadí bodu v obrazci
311	675159,75	1045575,37	1
310	675141,36	1045587,58	2
309	675086,28	1045598,97	3
308	675061,22	1045599,61	4
307	675046,84	1045599,98	5
306	675038,73	1045600,19	6
305	675006,50	1045598,35	7
304	675007,23	1045601,69	8
303	675010,76	1045617,81	9
302	675018,96	1045646,51	10
301	675023,83	1045665,33	11
300	675024,44	1045667,69	12
299	675024,76	1045668,92	13
298	675029,27	1045686,32	14
297	675029,64	1045687,74	15
296	675029,96	1045688,97	16
295	675060,18	1045805,67	17
294	675065,38	1045825,73	18
293	675070,35	1045849,86	19
479	675062,57	1045851,27	20
478	675058,13	1045837,88	21
477	675043,96	1045841,39	22
476	675041,10	1045840,33	23
475	675035,41	1045850,34	24
474	675031,29	1045853,91	25
473	675026,35	1045855,77	26
472	675004,80	1045855,78	27
471	674992,45	1045854,43	28
470	674974,28	1045850,89	29
469	674914,16	1045835,79	30
468	674872,63	1045825,11	31
467	674844,75	1045819,24	32
466	674810,46	1045813,59	33
465	674777,17	1045810,63	34
464	674748,61	1045810,77	35
463	674746,94	1045813,39	36
462	674731,32	1045814,17	37
461	674730,11	1045811,78	38
460	674705,05	1045815,63	39
459	674684,90	1045818,81	40
458	674666,27	1045822,63	41
457	674580,15	1045845,46	42
456	674505,69	1045866,14	43
455	674502,60	1045852,59	44
454	674464,11	1045862,93	45
453	674455,75	1045821,89	46
452	674447,96	1045823,27	47
451	674402,21	1045831,92	48
450	674413,60	1045883,43	49
449	674398,16	1045861,95	50
448	674386,28	1045860,88	51
447	674374,48	1045861,36	52

446	674367,60	1045856,45	53
445	674356,06	1045854,36	54
444	674336,98	1045860,11	55
443	674324,86	1045861,16	56
442	674269,64	1045841,46	57
441	674239,41	1045832,45	58
440	674217,14	1045828,36	59
439	674191,93	1045826,69	60
438	674162,80	1045829,21	61
437	674142,15	1045831,95	62
436	674123,31	1045836,03	63
435	674105,17	1045841,98	64
434	674098,21	1045845,19	65
433	674078,84	1045820,65	66
432	674066,58	1045789,95	67
431	674031,65	1045725,96	68
430	673982,51	1045625,75	69
429	673949,63	1045564,24	70
428	674001,92	1045516,06	71
427	674019,85	1045512,76	72
426	674085,04	1045493,82	73
425	674120,10	1045466,21	74
424	674151,55	1045457,80	75
423	674199,32	1045453,72	76
422	674244,69	1045454,57	77
421	674321,00	1045469,50	78
420	674415,04	1045482,26	79
419	674434,35	1045484,84	80
418	674462,79	1045483,54	81
417	674478,88	1045495,26	82
416	674521,63	1045498,35	83
415	674557,11	1045513,37	84
414	674598,18	1045533,91	85
413	674658,94	1045579,62	86
412	674683,71	1045588,79	87
411	674737,07	1045607,33	88
410	674845,34	1045610,13	89
409	674898,18	1045604,80	90
408	674917,26	1045597,10	91
407	674946,00	1045594,54	92
406	674968,84	1045595,98	93
405	675022,94	1045590,59	94
404	675040,20	1045595,07	95
403	675054,22	1045598,71	96
402	675064,74	1045593,99	97
401	675066,16	1045584,00	98
400	675137,07	1045579,37	99

Geometrický obrazec č. 3

číslo bodu	souřadnice – Y [m]	souřadnice – X [m]	pořadí bodu v obrazci
480	677982,81	1045408,29	1
481	677982,44	1045412,74	2
482	677979,89	1045413,27	3
483	677974,35	1045414,41	4
484	677975,20	1045418,63	5
485	677972,43	1045419,49	6
486	677959,86	1045423,38	7
487	677909,63	1045440,41	8
488	677828,18	1045470,69	9



489	677750,50	1045514,23	10
490	677713,90	1045524,20	11
491	677617,99	1045539,35	12
492	677595,58	1045547,05	13
493	677544,85	1045562,06	14
494	677478,84	1045571,28	15
495	677422,43	1045584,15	16
496	677355,58	1045612,49	17
497	677321,28	1045628,32	18
498	677220,02	1045676,79	19
499	677128,53	1045718,74	20
500	677053,05	1045726,88	21
501	676980,84	1045732,43	22
502	676964,07	1045731,93	23
503	676917,60	1045730,56	24
504	676832,51	1045728,73	25
505	676740,95	1045715,99	26
506	676658,56	1045714,87	27
507	676476,60	1045724,76	28
508	676392,49	1045717,34	29
509	676256,41	1045705,57	30
510	676139,40	1045700,45	31
511	676113,73	1045691,93	32
512	676085,31	1045693,45	33
513	676071,57	1045690,59	34
514	675994,55	1045686,73	35
515	675828,48	1045669,42	36
516	675753,06	1045681,39	37
517	675689,20	1045706,34	38
518	675592,27	1045743,17	39
519	675561,69	1045748,42	40
520	675536,79	1045752,69	41
521	675530,63	1045753,77	42
522	675501,22	1045758,91	43
523	675497,84	1045759,49	44
524	675425,11	1045772,02	45
525	675314,44	1045800,22	46
526	675294,28	1045809,11	47
527	675256,76	1045825,65	48
528	675239,49	1045834,98	49
529	675229,83	1045839,98	50
530	675214,00	1045849,73	51
531	675213,29	1045848,25	52
532	675202,94	1045855,20	53
533	675186,67	1045866,11	54
534	675180,65	1045870,15	55
535	675166,63	1045879,97	56
536	675165,63	1045880,96	57
537	675164,43	1045881,77	58
538	675157,91	1045887,01	59
539	675151,28	1045893,24	60
540	675135,90	1045908,84	61
541	675121,94	1045914,48	62
542	675115,43	1045916,91	63
543	675100,72	1045919,13	64
544	675075,69	1045912,94	65
545	675077,10	1045904,11	66
546	675078,70	1045892,11	67
293	675070,35	1045849,86	68
292	675072,37	1045849,14	69

291	675072,91	1045851,93	70
290	675079,69	1045847,06	71
289	675083,76	1045844,97	72
288	675084,42	1045846,40	73
287	675085,74	1045849,22	74
286	675084,51	1045849,75	75
285	675101,59	1045886,01	76
284	675102,81	1045885,38	77
283	675105,54	1045892,26	78
282	675102,35	1045894,66	79
281	675106,54	1045901,23	80
280	675126,31	1045891,40	81
279	675136,20	1045882,71	82
278	675137,24	1045884,09	83
277	675148,36	1045875,66	84
276	675160,27	1045863,89	85
275	675161,15	1045865,21	86
274	675163,61	1045868,90	87
273	675216,56	1045836,45	88
272	675282,93	1045799,99	89
271	675317,53	1045788,28	90
270	675386,10	1045771,79	91
269	675514,20	1045748,08	92
268	675590,02	1045735,11	93
267	675719,95	1045683,10	94
266	675751,40	1045673,11	95
265	675822,56	1045662,33	96
264	675850,22	1045662,20	97
263	675921,71	1045669,10	98
262	676008,84	1045676,07	99
261	676093,46	1045680,19	100
260	676118,06	1045684,92	101
259	676121,95	1045686,04	102
258	676141,10	1045691,57	103
257	676297,18	1045699,57	104
256	676474,52	1045716,26	105
255	676652,39	1045707,28	106
254	676742,23	1045708,13	107
253	676828,39	1045719,94	108
252	676975,24	1045724,47	109
251	677048,24	1045719,30	110
250	677126,80	1045711,11	111
249	677173,41	1045690,01	112
248	677218,67	1045669,18	113
247	677284,22	1045637,86	114
246	677342,30	1045609,67	115
245	677422,89	1045574,83	116
244	677477,80	1045562,81	117
243	677539,66	1045555,13	118
242	677617,61	1045531,57	119
241	677709,76	1045516,49	120
240	677748,39	1045505,72	121
239	677826,06	1045463,13	122
238	677868,81	1045445,30	123
237	677893,24	1045436,10	124
236	677968,49	1045407,30	125
235	677983,62	1045398,63	126

Geometrický obrazec č. 4

číslo bodu	souřadnice – Y [m]	souřadnice – X [m]	pořadí bodu v obrazci
547	680402,07	1044957,45	1
548	680411,81	1044954,46	2
549	680412,24	1044955,85	3
550	680414,40	1044955,16	4
551	680420,57	1044977,12	5
552	680432,25	1045017,74	6
553	680435,87	1045030,22	7
554	680442,07	1045038,45	8
555	680446,59	1045055,04	9
556	680450,29	1045075,89	10
557	680452,84	1045111,03	11
558	680454,18	1045142,92	12
559	680454,66	1045190,71	13
560	680454,83	1045223,00	14
561	680454,69	1045226,09	15
562	680451,30	1045255,03	16
563	680446,35	1045298,12	17
564	680448,47	1045310,88	18
565	680397,99	1045388,98	19
566	680380,39	1045422,11	20
567	680347,27	1045478,30	21
568	680302,99	1045548,11	22
569	680294,05	1045557,47	23
570	680288,58	1045562,90	24
571	680279,51	1045571,91	25
572	680278,63	1045575,77	26
573	680278,05	1045582,96	27
574	680272,81	1045582,33	28
575	680270,70	1045594,20	29
576	680265,56	1045613,44	30
577	680244,85	1045615,61	31
578	680242,51	1045602,02	32
579	680234,73	1045603,51	33
580	680225,53	1045592,72	34
581	680209,30	1045589,06	35
582	680168,91	1045580,95	36
583	680149,67	1045574,27	37
584	680142,30	1045572,20	38
585	680104,53	1045561,59	39
586	680074,37	1045561,76	40
587	680037,11	1045566,65	41
588	680004,76	1045580,58	42
589	679931,58	1045579,14	43
590	679890,28	1045563,90	44
591	679863,36	1045550,86	45
592	679831,25	1045532,19	46
593	679806,03	1045512,29	47
594	679775,41	1045477,56	48
595	679762,06	1045455,23	49
596	679752,81	1045436,38	50
597	679744,78	1045418,93	51
598	679741,42	1045397,48	52
599	679730,41	1045355,21	53
600	679715,38	1045312,98	54
601	679700,02	1045277,40	55
602	679687,83	1045255,60	56
603	679668,04	1045229,98	57
604	679631,83	1045188,52	58

605	679602,79	1045148,76	59
606	679588,64	1045130,30	60
607	679563,25	1045105,50	61
608	679507,42	1045058,15	62
609	679481,57	1045026,25	63
610	679459,27	1045000,05	64
611	679444,72	1044990,26	65
612	679427,42	1044982,15	66
613	679400,13	1044974,53	67
614	679379,47	1044971,67	68
615	679360,74	1044974,72	69
616	679276,82	1045018,18	70
617	679255,79	1045031,15	71
618	679236,03	1045039,04	72
619	679218,04	1045051,54	73
620	679210,96	1045059,78	74
621	679163,32	1045145,33	75
622	679144,04	1045170,96	76
623	679133,67	1045179,67	77
624	679134,62	1045186,16	78
625	679103,32	1045212,31	79
626	679067,85	1045233,50	80
627	679039,66	1045230,19	81
628	678993,44	1045218,02	82
629	678948,87	1045201,93	83
630	678913,92	1045184,19	84
631	678859,92	1045158,55	85
632	678782,10	1045144,64	86
633	678777,65	1045144,25	87
634	678709,89	1045138,21	88
635	678661,14	1045136,29	89
636	678639,62	1045145,26	90
198	678634,40	1045131,88	91
199	678618,51	1045091,18	92
690	678624,96	1045089,93	93
689	678696,12	1045056,51	94
688	678726,43	1045049,07	95
687	678734,59	1045042,51	96
686	678775,94	1045029,87	97
685	678815,01	1045001,76	98
684	678836,21	1044980,88	99
683	678858,32	1044950,36	100
682	678882,52	1044937,64	101
681	678943,61	1044940,18	102
680	678971,36	1044937,93	103
679	678977,01	1044899,21	104
678	679029,55	1044860,12	105
677	679083,57	1044839,85	106
676	679129,05	1044820,59	107
675	679184,34	1044837,09	108
674	679197,15	1044861,60	109
673	679194,14	1044923,53	110
672	679168,72	1044965,71	111
671	679139,67	1044990,78	112
670	679105,32	1044992,97	113
669	679041,99	1045003,80	114
668	679012,72	1044977,62	115
667	679026,61	1045005,75	116
666	679037,55	1045047,09	117

665	679038,12	1045076,41	118
664	679027,36	1045100,04	119
663	678984,66	1045131,34	120
662	678954,77	1045145,19	121
661	678919,14	1045150,95	122
193	678876,89	1045149,70	123
192	678919,28	1045171,26	124
191	678923,79	1045173,54	125
190	678962,73	1045192,23	126
189	679047,36	1045216,89	127
188	679067,91	1045213,33	128
187	679077,71	1045210,22	129
186	679099,29	1045196,63	130
185	679131,34	1045169,80	131
184	679141,66	1045159,03	132
183	679154,89	1045139,43	133
182	679198,67	1045061,96	134
181	679212,65	1045043,80	135
180	679250,61	1045022,24	136
179	679352,61	1044970,51	137
178	679378,43	1044964,79	138
177	679400,42	1044967,11	139
176	679429,81	1044974,07	140
175	679466,04	1044997,11	141
174	679474,70	1045008,44	142
173	679499,11	1045036,72	143
172	679518,47	1045059,36	144
171	679519,86	1045063,82	145
170	679573,00	1045106,46	146
169	679608,54	1045146,41	147
168	679644,46	1045196,19	148
167	679685,08	1045243,62	149
166	679713,67	1045291,30	150
165	679737,33	1045357,48	151
164	679746,56	1045398,01	152
163	679750,17	1045419,09	153
162	679762,80	1045445,06	154
161	679780,75	1045474,72	155
160	679812,04	1045510,19	156
159	679832,90	1045525,95	157
158	679863,49	1045544,40	158
157	679892,15	1045558,71	159
156	679931,04	1045573,18	160
155	679980,99	1045575,55	161
154	680007,96	1045573,94	162
153	680018,63	1045568,71	163
152	680017,36	1045565,65	164
151	680015,41	1045560,99	165
150	680014,53	1045558,90	166
149	680023,57	1045556,54	167
148	680044,22	1045551,17	168
147	680073,66	1045546,62	169
146	680101,39	1045550,02	170
145	680215,19	1045570,38	171
144	680257,89	1045574,06	172
143	680266,40	1045572,30	173
142	680272,32	1045566,55	174
141	680289,84	1045536,25	175
140	680292,70	1045523,09	176
139	680310,28	1045493,73	177

138	680313,71	1045495,41	178
137	680368,23	1045401,70	179
136	680365,25	1045400,03	180
135	680370,04	1045391,66	181
134	680372,42	1045393,03	182
133	680406,29	1045333,29	183
132	680415,07	1045314,78	184
131	680422,90	1045294,15	185
130	680427,44	1045278,07	186
129	680431,51	1045258,69	187
128	680435,11	1045236,91	188
127	680436,48	1045224,25	189
126	680437,31	1045208,04	190
125	680437,05	1045199,65	191
124	680436,67	1045192,39	192
123	680427,09	1045171,24	193
122	680425,08	1045124,28	194
121	680423,88	1045059,69	195
120	680422,47	1045059,04	196
119	680424,40	1045055,47	197
118	680419,29	1045036,07	198
117	680417,16	1045036,79	199
116	680415,69	1045036,07	200
115	680416,41	1045034,60	201
114	680422,44	1045032,54	202
113	680419,48	1045023,48	203
112	680413,92	1045025,23	204
111	680412,62	1045024,53	205
110	680413,33	1045023,23	206
109	680416,02	1045022,43	207
108	680398,04	1044999,58	208
107	680395,48	1044992,88	209
106	680394,08	1044989,23	210
105	680366,89	1044997,72	211
104	680357,98	1044997,72	212
103	680351,64	1044992,94	213
102	680345,27	1044972,84	214
101	680334,61	1044975,78	215
100	680334,87	1044976,73	216
99	680329,43	1044978,23	217
98	680329,17	1044977,28	218
97	680324,79	1044978,49	219
96	680323,69	1044975,63	220
95	680323,02	1044973,87	221
94	680400,35	1044951,86	222

Geometrický obrazec č. 5

číslo bodu	souřadnice – Y [m]	souřadnice – X [m]	pořadí bodu v obrazci
637	680374,74	1044865,58	1
638	680361,17	1044816,31	2
639	680219,14	1044882,43	3
640	680195,71	1044862,05	4
641	680184,65	1044855,69	5
642	680156,46	1044841,08	6
643	680140,56	1044836,60	7
644	680125,67	1044836,02	8
645	680078,44	1044857,76	9
646	680082,32	1044873,60	10
70	680082,73	1044875,28	11

71	680115,10	1044882,54	12
72	680136,80	1044885,19	13
73	680143,44	1044884,47	14
74	680139,48	1044897,99	15
75	680133,17	1044919,52	16
76	680137,30	1044921,76	17
77	680153,46	1044930,55	18
78	680169,16	1044938,05	19
79	680176,66	1044941,77	20
80	680180,71	1044943,38	21
81	680184,97	1044945,01	22
82	680188,94	1044946,17	23
83	680195,29	1044946,00	24
84	680200,97	1044945,11	25
85	680209,59	1044942,66	26
86	680227,75	1044936,16	27
87	680260,59	1044922,74	28
88	680290,94	1044909,61	29
89	680324,33	1044894,66	30
90	680343,86	1044937,43	31
91	680361,36	1044934,42	32
92	680391,87	1044926,19	33

Geometrický obrazec č. 6

číslo bodu	souřadnice – Y [m]	souřadnice – X [m]	pořadí bodu v obrazci
646	680082,32	1044873,60	1
58	679992,32	1044917,23	2
59	680014,28	1044928,67	3
60	680033,08	1044935,63	4
61	680043,73	1044938,56	5
62	680049,91	1044938,17	6
63	680064,01	1044931,09	7
64	680070,21	1044925,96	8
65	680079,68	1044915,62	9
66	680084,78	1044907,62	10
67	680087,06	1044903,47	11
68	680087,83	1044899,24	12
69	680087,05	1044893,41	13
70	680082,73	1044875,28	14

Geometrický obrazec č. 7

číslo bodu	souřadnice – Y [m]	souřadnice – X [m]	pořadí bodu v obrazci
1	679360,35	1044046,86	1
399	679274,08	1044074,61	2
398	679266,68	1044076,86	3
397	679210,62	1044093,55	4
396	679124,04	1044121,01	5
395	679078,37	1044134,72	6
394	679062,74	1044139,09	7
393	679057,10	1044140,67	8
392	678988,09	1044159,99	9
391	678932,22	1044176,93	10
390	678900,97	1044186,41	11
660	678913,03	1044175,97	12
659	678965,33	1044132,60	13
658	679017,98	1044089,77	14
657	679042,61	1044073,16	15
656	679093,36	1044045,14	16
655	679142,46	1044026,37	17

654	679192,75	1044011,30	18
653	679239,63	1044003,62	19
652	679276,53	1044000,69	20
651	679319,46	1044000,55	21
650	679362,05	1044003,81	22
649	679390,11	1044008,54	23
648	679429,18	1044015,95	24
647	679438,67	1044023,84	25



## Orientační grafické znázornění Národní přírodní památky Žehuňský rybník a jejího ochranného pásma

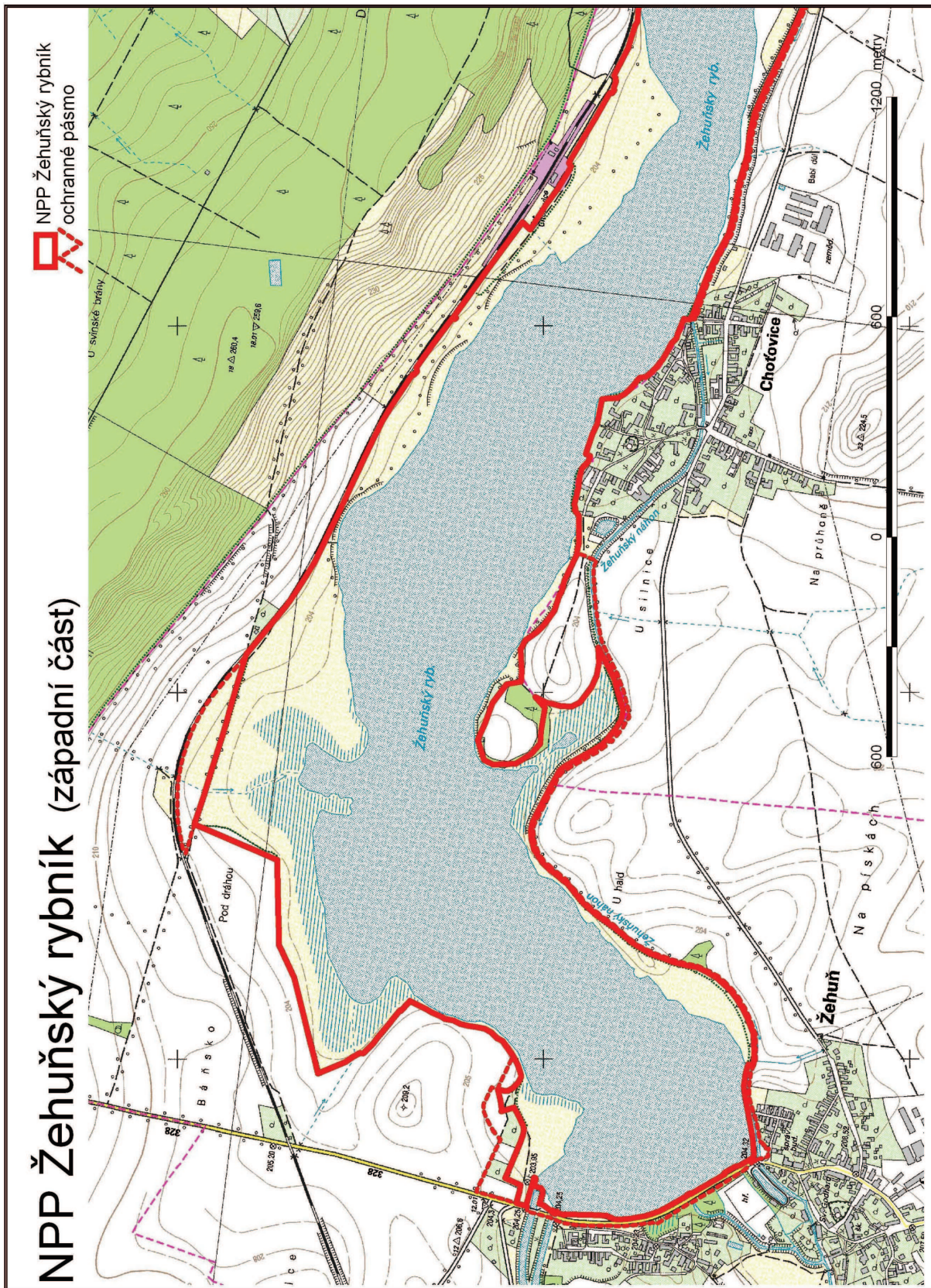



# NPP Žehuňský rybník (východní část)

NPP Žehuňský rybník  
ochranné pásmo

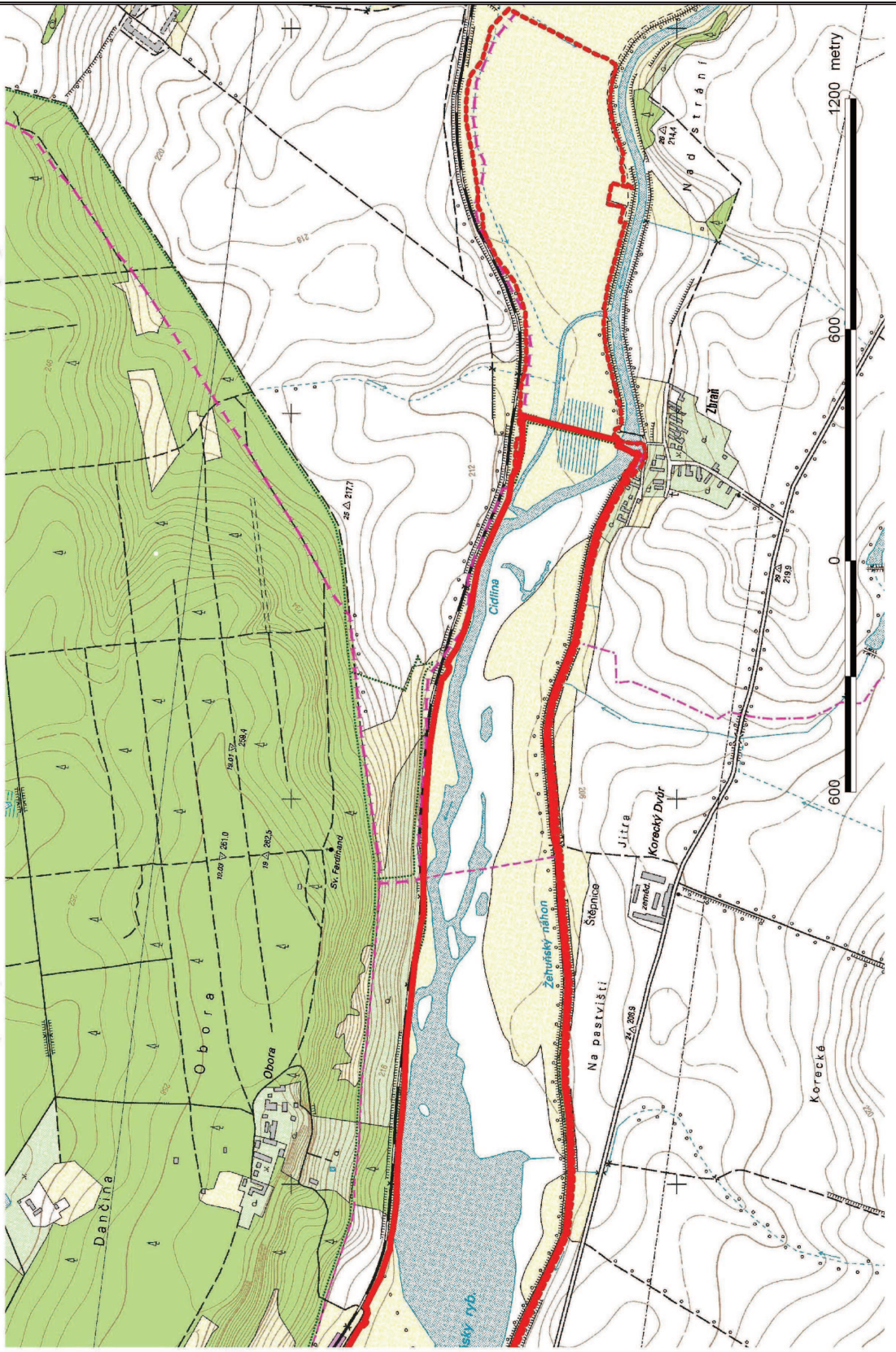

**16****VYHLÁŠKA**

ze dne 25. ledna 2011,

**kterou se zrušují některé právní předpisy o vyhlášení zvláště chráněných území**

Ministerstvo životního prostředí stanoví podle čl. 79 odst. 3 ústavního zákona č. 1/1993 Sb., Ústava České republiky, § 19 zákona č. 2/1969 Sb., o zřízení ministerstev a jiných ústředních orgánů státní správy České republiky, ve znění pozdějších předpisů, a § 90 odst. 11 zákona č. 114/1992 Sb., o ochraně přírody a krajiny, ve znění zákona č. 218/2004 Sb., zákona č. 312/2008 Sb. a zákona č. 349/2009 Sb.:

## § 1

Zrušují se:

1. Vyhláška Ministerstva školství a osvěty č. 28.237/48, o zřízení přírodní rezervace Žehuňská obora a Žehuňský rybník, ze dne 8. 2. 1948.
2. Výnos Ministerstva školství, věd a umění č. 42.760/

/49, o zřízení přírodní rezervace Chýnovská jeskyně, ze dne 25. 4. 1949.

3. Výnos Ministerstva školství, věd a umění č. 101.107/51-IV/5, o zřízení přírodní rezervace Mlýnský rybník a rybník Rohlík s pobřežními loukami, ze dne 13. 9. 1951.
4. Výnos Ministerstva kultury ČSR č. 61.887/54 – IX, o stanovení výměry a ochranných podmínek státní přírodní rezervace Polom, ze dne 7. 4. 1955.

## § 2

Tato vyhláška nabývá účinnosti dnem 1. března

2011.

Ministr:

Mgr. Chalupa v. r.

**17****VYHLÁŠKA**

ze dne 25. ledna 2011,

**kteřou se mění vyhláška Ministerstva životního prostředí České republiky č. 395/1992 Sb.,  
kteřou se provádějí některá ustanovení zákona č. 114/1992 Sb., o ochraně přírody a krajiny,  
ve znění pozdějších předpisů**

Ministerstvo životního prostředí stanoví podle § 79 odst. 4 písm. h) a § 90 odst. 5 zákona č. 114/1992 Sb., o ochraně přírody a krajiny, ve znění zákona č. 76/2002 Sb., zákona č. 320/2002 Sb., zákona č. 218/2004 Sb., zákona č. 222/2006 Sb., zákona č. 167/2008 Sb., zákona č. 312/2008 Sb. a zákona č. 349/2009 Sb.:

**Čl. I**

V příloze č. V vyhlášky č. 395/1992 Sb., kterou se provádějí některá ustanovení zákona č. 114/1992 Sb., o ochraně přírody a krajiny, ve znění vyhlášky č. 105/1997 Sb., vyhlášky č. 200/1999 Sb., vyhlášky č. 85/2000 Sb., vyhlášky č. 190/2000 Sb., vyhlášky č. 116/2004 Sb., vyhlášky č. 381/2004 Sb., vyhlášky č. 573/2004 Sb., vyhlášky č. 574/2004 Sb., vyhlášky č. 452/2005 Sb., vyhlášky č. 175/2006 Sb., vyhlášky č. 425/2006 Sb., vyhlášky č. 96/2007 Sb., vy-

hlášky č. 141/2007 Sb., vyhlášky č. 267/2007 Sb., vyhlášky č. 60/2008 Sb., vyhlášky č. 75/2008 Sb., vyhlášky č. 30/2009 Sb., vyhlášky č. 262/2009 Sb. a vyhlášky č. 189/2010 Sb., se slova „Černé a Čertovo jezero KT Hojsova Stráž, Alžbětín Výnos MŠANO č. 143.547/33 (31. 12. 1933), Hrabanovská černava NB Lysá n. L. Výnos MŠANO č. 143.547/33 (31. 12. 1933), Žehuňský rybník NB, HK Chotovice, Žehuň, + Výnos MŠO č. 28.237/48 (8. 2. 1948), Chýnovská jeskyně TA Dolní Hořice + Výnos MŠVU č. 42.760/49 (25. 4. 1949) a Polom CR Velká Střítež + Výnos MK č. 61.887/54 (7. 4. 1955)“ zrušují.

**Čl. II**

Tato vyhláška nabývá účinnosti dnem 1. března 2011.

Ministr:

Mgr. Chalupa v. r.

**18****SDĚLENÍ****Ministerstva vnitra**

ze dne 24. ledna 2011

**o vyhlášení nových voleb do zastupitelstev obcí**

Ministr vnitra podle § 58 odst. 4 zákona č. 491/2001 Sb., o volbách do zastupitelstev obcí a o změně některých zákonů, ve znění pozdějších předpisů, vyhláší na den 2. července 2011 nové volby do zastupitelstev obcí:

obec	okres	kraj
<b>Křešín</b>	<b>Příbram</b>	<b>Středočeský</b>
<b>Malíkovice</b>	<b>Kladno</b>	<b>Středočeský</b>
<b>Nové Hutě</b>	<b>Prachatice</b>	<b>Jihočeský</b>
<b>Paračov</b>	<b>Strakonice</b>	<b>Jihočeský</b>
<b>Věžnice</b>	<b>Jihlava</b>	<b>Vysočina</b>
<b>Moravskoslezský Kočov</b>	<b>Bruntál</b>	<b>Moravskoslezský</b>

Ministr:

Mgr. **John** v. r.

**19****SDĚLENÍ****Ministerstva zdravotnictví**

ze dne 20. ledna 2011

**o vydání cenového předpisu 1/2011/DZP o regulaci cen zdravotní péče, stanovení maximálních cen zdravotní péče zubních lékařů hrazené z veřejného zdravotního pojištění, stomatologických výrobků plně hrazených z veřejného zdravotního pojištění a specifických zdravotních výkonů**

Ministerstvo zdravotnictví podle ustanovení § 10 zákona č. 526/1990 Sb., o cenách, ve znění pozdějších předpisů, sděluje, že dne 21. prosince 2010 vydalo cenový předpis 1/2011/DZP o regulaci cen zdravotní péče, stanovení maximálních cen zdravotní péče zubních lékařů hrazené z veřejného zdravotního pojištění, stomatologických výrobků plně hrazených z veřejného zdravotního pojištění a specifických zdravotních výkonů. Cenový předpis nabyl účinnosti dne 1. ledna 2011 a je publikován ve Věstníku Ministerstva zdravotnictví částka 1 ze dne 1. ledna 2011.

Ministr:

doc. MUDr. Heger, CSc., v. r.















**Vydává a tiskne:** Tiskárna Ministerstva vnitra, p. o., Bartůňkova 4, pošt. schr. 10, 149 01 Praha 415, telefon: 272 927 011, fax: 974 887 395 – **Redakce:** Ministerstvo vnitra, nám. Hrdinů 1634/3, pošt. schr. 155/SB, 140 21 Praha 4, telefon: 974 817 289, fax: 974 816 871 – **Administrace:** písemné objednávky předplatného, změny adres a počtu odebíraných výtisků – MORAVIAPRESS, a. s., U Póny 3061, 690 02 Břeclav, fax: 519 321 417, e-mail: sbirky@moraviapress.cz. Objednávky ve Slovenské republice přijímá a titul distribuuje Magnet-Press Slovakia, s. r. o., Teslova 12, 821 02 Bratislava, tel.: 00421 2 44 45 46 28, fax: 00421 2 44 45 46 27. **Roční předplatné** se stanovuje za dodávku kompletního ročníku včetně rejstříku z předcházejícího roku a je od předplatitelů vybíráno formou záloh ve výši oznámené ve Sbírce zákonů. Závěrečné vyúčtování se provádí po dodání kompletního ročníku na základě počtu skutečně vydaných částek (první záloha na rok 2011 činí 8 000,- Kč) – Vychází podle potřeby – **Distribuce:** MORAVIAPRESS, a. s., U Póny 3061, 690 02 Břeclav, celoroční předplatné – 516 205 176, 516 205 175, objednávky jednotlivých částek (dobírky) – 516 205 175, objednávky-knihkupci – 516 205 175, faxové objednávky – 519 321 417, e-mail – sbirky@moravia-press.cz, zelená linka – 800 100 314. **Internetová prodejna:** www.sbirkyzakonu.cz – **Drobný prodej** – **Benešov:** Oldřich HAAGER, Masarykovo nám. 231; **Brno:** Ing. Jiří Hrazdil, Vranovská 16, SEVT, a. s., Česká 14; **České Budějovice:** SEVT, a. s., Česká 3, tel.: 387 319 045; **Cheb:** EFREX, s. r. o., Karlova 31; **Chomutov:** DDD Knihkupectví – Antikvariát, Ruská 85; **Kadaň:** Knihařství – Přibíková, J. Švermy 14; **Kladno:** eL VaN, Ke Stadionu 1953, tel.: 312 248 323; **Klatovy:** Krameriovo knihkupectví, nám. Míru 169; **Liberec:** Podještědské knihkupectví, Moskevská 28; **Litoměřice:** Jaroslav Tvrdík, Štursova 10, tel.: 416 732 135, fax: 416 734 875; **Most:** Knihkupectví „U Knihomila“, Ing. Romana Kopková, Moskevská 1999; **Olomouc:** ANAG, spol. s r. o., Denisova č. 2, Zdeněk Chumchal – Knihkupectví Tycho, Ostružnická 3; **Ostrava:** LIBREX, Nádražní 14, Profesio, Hollarova 14, SEVT, a. s., Denisova 1; **Otrokovice:** Ing. Kučerič, Jungmannova 1165; **Pardubice:** LEJHANEK, s. r. o., třída Míru 65; **Plzeň:** Typos, tiskařské závody s. r. o., Úslavská 2, EDICUM, Bačická 15, Technické normy, Na Roudné 5, Vydavatelství a naklad. Aleš Čeněk, nám. Českých bratří 8; **Praha 1:** NEOLUXOR, Na Poříčí 25, LINDE Praha, a. s., Opletalova 35, NEOLUXOR s. r. o., Václavské nám. 41; **Praha 4:** SEVT, a. s., Jihlavská 405; **Praha 6:** PPP – Staňková Isabela, Puškinovo nám. 17, PERIODIKA, Komornická 6; **Praha 8:** Specializovaná prodejna Sbírky zákonů, Sokolovská 35, tel.: 224 813 548; **Praha 9:** Abonentní tiskový servis-Ing. Urban, Jablonecká 362, po – pá 7–12 hod., tel.: 286 888 382, e-mail: tiskovy.servis@top-dodavatel.cz, DOVOZ TISKU SUWECO CZ, Klečákova 347; **Praha 10:** BMSS START, s. r. o., Vinohradská 190, MONITOR CZ, s. r. o., Třebohostická 5, tel.: 283 872 605; **Přerov:** Odborné knihkupectví, Bartošova 9, Jana Honková-YAHO-i-centrum, Komenského 38; **Sokolov:** KAMA, Kalousek Milan, K. H. Borovského 22, tel./fax: 352 605 959; **Tábor:** Milada Šimonová – EMU, Zavadilská 786; **Teplice:** Knihkupectví L&N, Kapelní 4; **Ústí nad Labem:** PNS Grosso s. r. o., Havířská 327, tel.: 475 259 032, fax: 475 259 029, Kartoony, s. r. o., Solvayova 1597/3, Vazby a doplňování Sbírek zákonů včetně dopravy zdarma, tel.+fax: 475 501 773, www.kartoon.cz, e-mail: kartoon@kartoon.cz; **Zábřeh:** Mgr. Ivana Patková, Žižkova 45; **Žatec:** Simona Novotná, Brázda-prodejna u pivovaru, Žižkovo nám. 76, Jindřich Procházka, Bezděkov 89 – Vazby Sbírek, tel.: 415 712 904. **Distribuční podmínky předplatného:** jednotlivé částky jsou expedovány neprodleně po dodání z tiskárny. Objednávky nového předplatného jsou vyřizovány do 15 dnů a pravidelné dodávky jsou zahajovány od nejbližší částky po ověření úhrady předplatného nebo jeho zálohy. Částky vyšlé v době od zaevidování předplatného do jeho úhrady jsou doposílány jednorázově. Změny adres a počtu odebíraných výtisků jsou prováděny do 15 dnů. **Reklama:** informace na tel. čísle 516 205 175. V písemném styku vždy uvádějte IČO (právnícká osoba), rodné číslo (fyzická osoba). **Podávání novinových zásilek** povoleno Českou poštou, s. p., Odštěpný závod Jižní Morava Ředitelství v Brně č. j. P/2-4463/95 ze dne 8. 11. 1995.