

Ročník 2007



SBÍRKA ZÁKONŮ

ČESKÁ REPUBLIKA

Částka 38

Rozeslána dne 27. dubna 2007

Cena Kč 36,-

O B S A H:

95. Vyhláška o vyhlášení Národní přírodní rezervace Adršpašsko-teplické skály a stanovení jejích bližších ochranných podmínek
 96. Vyhláška, kterou se mění vyhláška Ministerstva životního prostředí České republiky č. 395/1992 Sb., kterou se provádějí některá ustanovení zákona č. 114/1992 Sb., o ochraně přírody a krajiny, ve znění pozdějších předpisů
 97. Sdělení Ministerstva financí, jímž se určují emisní podmínky Dluhopisu České republiky, 2007–2017, 4,00 %
-

95

VYHLÁŠKA

ze dne 13. dubna 2007

**o vyhlášení Národní přírodní rezervace Adršpašsko-teplické skály
a stanovení jejích bližších ochranných podmínek**

Ministerstvo životního prostředí stanoví podle § 79 odst. 3 písm. b) zákona č. 114/1992 Sb., o ochraně přírody a krajiny, ve znění zákona č. 218/2004 Sb., (dále jen „zákon“) a k provedení § 28 odst. 1 a § 37 odst. 1 zákona:

§ 1

Předmět úpravy

(1) Vyhláší se Národní přírodní rezervace Adršpašsko-teplické skály (dále jen „národní přírodní rezervace“).

(2) Důvodem zvláštní ochrany je geomorfologicky mimořádně významné území kryté lesními ekosystémy s ojedinělými rostlinnými a živočišnými společenstvy podhorského a horského charakteru, vytvořené v kvádrových pískovcích svrchní křídy, s přírodovědně mimořádně významnými formami pískovcového reliéfu vyskytujícími se zde především v podobě rozsáhlých skalních plošin, složitě členěných hřbetů, kaňonů, soutěsek, skalních věží a jeskyní.

§ 2

Vymezení národní přírodní rezervace

Národní přírodní rezervace se rozkládá na území Královéhradeckého kraje, v katastrálních územích Dolní Adršpach, Dolní Teplice, Skály u Teplic nad Metují, Teplice nad Metují, Hodkovice u Trutnova, Janovice u Trutnova a Studnice u Jívky. Hranice národní přírodní rezervace se stanoví uzavřenými geometrickými obrazci s přímými stranami, jejichž vrcholy jsou určeny souřadnicemi udanými v jednotné trigonometrické síti katastrální¹⁾. Seznamy souřadnic vrcholů geometrických obrazců tak, jak jdou v obrazcích za sebou, jsou uvedeny v příloze č. 1 k této vyhlášce. Orientační grafické znázornění území národní přírodní rezervace je uvedeno v příloze č. 3 k této vyhlášce.

§ 3

**Bližší ochranné podmínky
pro národní přírodní rezervaci**

Jen se souhlasem příslušného orgánu ochrany přírody lze v národní přírodní rezervaci

- a) provádět změny druhu pozemků nebo způsobu jejich využití²⁾,
- b) upravovat povrch pozemních komunikací³⁾ s použitím jiného než místního přírodního materiálu stejného geologického původu,
- c) zřizovat nová myslivecká nebo rybářská zařízení,
- d) poskytovat prodej a služby, kromě průvodcovských služeb na vyznačených turistických stezkách,
- e) provádět plavbu na lodích a jiných plavidlech.

§ 4

Ochranné pásmo

Ochranné pásmo národní přírodní rezervace se rozkládá na území Královéhradeckého kraje, v katastrálních územích Skály u Teplic nad Metují a Janovice u Trutnova. Hranice ochranného pásma národní přírodní rezervace se stanoví samostatnými uzavřenými geometrickými obrazci s přímými stranami, jejichž vrcholy jsou určeny souřadnicemi udanými v jednotné trigonometrické síti katastrální¹⁾. Seznamy souřadnic uzavřených geometrických obrazců a jeho jednotlivých vrcholů uspořádaných tak, jak jdou v obrazci za sebou, jsou uvedeny v příloze č. 2 k této vyhlášce. Orientační grafické znázornění území ochranného pásma národní přírodní rezervace je uvedeno v příloze č. 3 k této vyhlášce.

§ 5

Účinnost

Tato vyhláška nabývá účinnosti dnem 1. května 2007.

Ministr:

RNDr. Bursík v. r.

¹⁾ Nařízení vlády č. 430/2006 Sb., o stanovení geodetických referenčních systémů a státních mapových děl závazných na území státu a zásadách jejich používání.

²⁾ Například § 80 odst. 1 zákona č. 183/2006 Sb., o územním plánování a stavebním řádu (stavební zákon). § 2 odst. 3 a § 6 zákona č. 344/1992 Sb., o katastru nemovitostí České republiky (katastrální zákon), ve znění pozdějších předpisů.

³⁾ § 2 zákona č. 13/1997 Sb., o pozemních komunikacích.

Příloha č. 1 k vyhlášce č. 95/2007 Sb.

Seznam souřadnic (S-JTSK) jednotlivých vrcholů geometrických obrazců, kterými jsou stanoveny hranice Národní přírodní rezervace Adršpaško-teplické skály.

Geometrický obrazec č. 1 – národní přírodní rezervace

číslo bodu	souřadnice – Y [m]	souřadnice – X [m]	pořadí bodu v obrazci
5	617227,02	999229,97	1
6	617166,86	999242,64	2
7	617132,02	999258,64	3
8	617130,44	999259,22	4
9	617102,60	999266,03	5
10	617047,39	999266,61	6
11	616993,13	999257,71	7
12	616961,41	999260,38	8
13	616921,35	999263,44	9
14	616865,74	999280,27	10
22	616854,56	999293,38	11
23	616851,69	999291,31	12
15	616840,71	999303,69	13
16	616808,94	999290,91	14
17	616797,28	999304,75	15
18	616729,50	999351,05	16
19	616738,02	999352,30	17
20	616714,97	999384,38	18
21	616710,88	999420,25	19
22	616697,80	999445,51	20
23	616675,12	999472,62	21
24	616664,13	999491,98	22
25	616654,91	999500,22	23
26	616628,05	999520,43	24
27	616601,67	999532,39	25
24	616603,90	999534,95	26
25	616606,15	999538,40	27
28	616606,49	999561,00	28
29	616599,37	999603,75	29
30	616572,23	999622,95	30
31	616507,08	999601,72	31
32	616446,15	999631,75	32
33	616408,70	999648,01	33
34	616418,09	999665,65	34
35	616387,09	999690,62	35
36	616341,20	999714,34	36
37	616278,08	999749,06	37
38	616257,79	999784,40	38
39	616216,96	999810,25	39
40	616210,70	999808,62	40
41	616163,73	999824,11	41
42	616132,94	999833,92	42
43	616115,36	999836,84	43
44	616096,96	999838,55	44
45	616088,24	999836,10	45
46	616075,02	999834,07	46
47	616058,07	999826,21	47
48	616006,92	999847,06	48

49	615980,52	999860,37	49
50	615959,12	999870,49	50
51	615911,91	999888,58	51
52	615901,51	999896,90	52
53	615889,70	999904,63	53
54	615882,60	999907,77	54
55	615820,15	999956,89	55
56	615804,34	999974,60	56
57	615792,28	999990,46	57
26	615781,99	1000000,76	58
27	615777,70	1000005,53	59
58	615768,09	1000018,81	60
59	615763,22	1000014,95	61
60	615721,36	999961,63	62
61	615710,13	999955,15	63
62	615679,71	999935,52	64
63	615664,46	999934,05	65
64	615648,18	999934,09	66
65	615616,64	999926,00	67
66	615606,26	999908,43	68
67	615584,72	999899,09	69
68	615578,13	999908,06	70
69	615562,07	999913,66	71
70	615540,38	999915,41	72
71	615537,75	999925,56	73
45	615528,31	999926,19	74
44	615529,82	999920,22	75
72	615525,54	999918,42	76
73	615521,97	999916,18	77
74	615513,76	999903,32	78
75	615495,65	999895,91	79
76	615472,61	999898,59	80
77	615469,57	999908,17	81
78	615458,47	999911,75	82
79	615449,88	999900,57	83
80	615413,39	999905,45	84
81	615390,35	999914,20	85
82	615368,94	999916,38	86
83	615322,08	999926,16	87
84	615289,03	999927,93	88
85	615262,38	999937,39	89
86	615241,50	999969,36	90
87	615219,39	999987,93	91
88	615188,17	999992,18	92
89	615147,00	999978,13	93
90	615126,21	999989,20	94
91	615096,74	1000005,24	95
92	615082,21	1000020,38	96
93	615070,85	1000023,58	97
94	615049,29	1000013,97	98
95	615022,15	1000011,89	99
96	615006,17	1000016,88	100
97	614991,10	1000027,94	101
98	614968,49	1000033,78	102
99	614951,13	1000028,53	103
100	614913,30	1000019,96	104

101	614900,64	1000021,85	105
102	614888,73	1000015,98	106
103	614879,10	1000004,56	107
104	614834,70	999981,26	108
105	614774,23	999991,85	109
106	614750,96	999995,76	110
107	614744,93	999997,06	111
108	614707,20	1000008,58	112
109	614689,21	1000017,17	113
110	614670,73	1000026,41	114
111	614666,33	1000029,21	115
112	614650,78	1000040,42	116
113	614642,66	1000051,62	117
114	614629,06	1000066,08	118
115	614600,08	1000103,15	119
116	614555,92	1000159,51	120
117	614547,52	1000171,95	121
118	614544,45	1000177,12	122
119	614537,50	1000185,20	123
120	614522,79	1000199,91	124
121	614499,96	1000228,74	125
122	614485,31	1000248,38	126
123	614472,74	1000265,13	127
124	614461,63	1000277,53	128
125	614444,52	1000293,14	129
126	614437,76	1000299,74	130
127	614428,76	1000306,01	131
128	614411,55	1000318,24	132
129	614390,16	1000328,37	133
130	614367,16	1000336,73	134
131	614349,95	1000341,56	135
132	614137,24	1000415,22	136
133	614066,74	1000438,52	137
134	614076,26	1000473,77	138
135	614071,40	1000477,21	139
136	614073,43	1000495,04	140
137	614064,11	1000502,13	141
46	614030,74	1000502,66	142
47	614026,82	1000511,22	143
138	614035,04	1000509,37	144
139	614027,09	1000516,18	145
140	613986,95	1000527,49	146
141	613925,86	1000561,18	147
142	613902,34	1000566,63	148
143	613833,41	1000599,47	149
144	613776,54	1000634,92	150
145	613744,08	1000655,93	151
146	613711,47	1000683,39	152
147	613704,88	1000697,59	153
148	613690,28	1000710,81	154
149	613677,79	1000730,99	155
150	613660,25	1000768,51	156
151	613647,72	1000792,38	157
152	613634,78	1000820,25	158
153	613641,30	1000830,65	159
154	613666,32	1000831,30	160

155	613676,70	1000848,79	161
28	613685,96	1000895,47	162
29	613687,52	1000901,27	163
156	613673,21	1000908,30	164
157	613695,76	1000910,68	165
158	613699,87	1000908,28	166
159	613701,57	1000914,18	167
160	613693,96	1000920,89	168
161	613693,12	1001000,27	169
162	613689,20	1001009,74	170
163	613689,43	1001011,70	171
164	613693,76	1001072,61	172
165	613692,66	1001081,48	173
166	613692,77	1001115,63	174
167	613697,78	1001119,42	175
168	613719,22	1001156,51	176
169	613731,76	1001198,96	177
170	613736,36	1001242,10	178
171	613730,58	1001248,25	179
172	613723,40	1001282,13	180
173	613717,12	1001311,59	181
174	613717,94	1001343,58	182
175	613715,88	1001370,93	183
176	613703,28	1001395,89	184
177	613692,20	1001403,50	185
178	613694,42	1001428,06	186
179	613686,94	1001436,44	187
180	613689,30	1001449,23	188
181	613679,66	1001488,00	189
182	613662,04	1001508,92	190
183	613643,11	1001520,35	191
184	613637,36	1001523,85	192
185	613622,16	1001558,37	193
186	613613,31	1001618,91	194
187	613601,08	1001658,48	195
188	613572,92	1001673,43	196
189	613564,21	1001682,14	197
190	613552,35	1001703,41	198
191	613551,36	1001739,79	199
192	613547,34	1001768,11	200
193	613544,95	1001791,75	201
194	613546,24	1001827,94	202
195	613530,59	1001890,35	203
196	613536,74	1001909,36	204
197	613574,14	1001947,91	205
198	613595,45	1001982,16	206
199	613611,10	1002013,09	207
200	613627,42	1002040,67	208
201	613666,35	1002098,50	209
202	613693,22	1002137,66	210
203	613719,76	1002182,41	211
204	613731,96	1002208,76	212
205	613742,42	1002232,97	213
1	613750,15	1002230,02	214
2	613755,57	1002226,27	215
3	613759,50	1002241,84	216

4	613790,44	1002231,90	217
5	613807,89	1002263,18	218
206	613810,82	1002276,41	219
207	613824,49	1002302,39	220
208	613791,27	1002317,80	221
209	613827,15	1002320,17	222
210	613836,63	1002332,26	223
211	613857,16	1002336,17	224
212	613856,62	1002341,25	225
213	613866,43	1002349,76	226
6	613913,96	1002349,00	227
7	613914,70	1002353,22	228
214	613931,34	1002357,38	229
215	613931,08	1002399,95	230
216	613870,43	1002403,45	231
217	613796,40	1002475,63	232
218	613652,63	1002533,09	233
219	613642,96	1002526,06	234
220	613632,19	1002510,45	235
221	613619,88	1002529,58	236
222	613585,97	1002570,23	237
223	613567,54	1002582,30	238
224	613598,27	1002635,86	239
225	613626,57	1002705,28	240
226	613634,47	1002757,11	241
227	613625,53	1002758,22	242
8	613610,06	1002767,45	243
9	613545,68	1002783,78	244
10	613498,78	1002791,19	245
11	613468,06	1002800,70	246
12	613428,16	1002834,79	247
13	613372,59	1002894,55	248
14	613341,42	1002942,95	249
15	613332,08	1002970,97	250
16	613300,61	1002996,66	251
311	613267,76	1003054,28	252
315	613387,30	1003147,24	253
18	613415,71	1003171,67	254
319	613419,43	1003175,51	255
320	613460,70	1003204,99	256
321	613455,09	1003213,62	257
322	613451,21	1003228,24	258
323	613450,68	1003233,35	259
324	613451,73	1003236,70	260
19	613398,82	1003240,59	261
20	613375,13	1003225,67	262
327	613337,19	1003178,60	263
317	613292,48	1003143,07	264
22	613229,12	1003132,21	265
303	613210,32	1003143,84	266
302	613196,07	1003144,38	267
228	613181,65	1003140,12	268
229	613175,35	1003185,83	269
230	613166,42	1003250,32	270
231	613178,76	1003252,51	271
232	613155,86	1003294,15	272

233	613133,59	1003328,45	273
234	613131,12	1003363,78	274
235	613129,03	1003410,94	275
236	613125,45	1003438,66	276
237	613119,80	1003467,47	277
238	613121,03	1003524,08	278
239	613122,01	1003569,62	279
240	613126,34	1003606,63	280
241	613127,34	1003690,50	281
242	613127,22	1003710,01	282
243	613110,91	1003770,95	283
244	613081,64	1003813,37	284
245	613078,85	1003815,69	285
246	613100,38	1003840,85	286
247	613106,84	1003845,03	287
248	613117,49	1003855,50	288
249	613131,27	1003869,99	289
250	613143,92	1003885,86	290
251	613152,29	1003897,88	291
252	613160,66	1003905,90	292
253	613180,27	1003920,20	293
254	613227,09	1003948,92	294
255	613252,76	1003964,93	295
256	613263,01	1003975,36	296
257	613276,75	1003989,79	297
258	613299,87	1004018,99	298
259	613307,17	1004028,21	299
260	613316,03	1004033,59	300
261	613322,46	1004032,90	301
262	613328,20	1004028,90	302
263	613320,55	1004010,30	303
264	613311,16	1003995,53	304
265	613302,82	1003990,66	305
266	613290,48	1003985,27	306
267	613283,35	1003978,67	307
268	613281,27	1003970,32	308
269	613286,97	1003956,80	309
270	613292,84	1003949,53	310
271	613308,40	1003936,02	311
272	613312,88	1003935,18	312
273	613321,08	1003932,85	313
274	613329,56	1003936,76	314
275	613337,11	1003942,36	315
276	613343,82	1003954,66	316
277	613354,52	1003977,09	317
278	613369,58	1004002,76	318
279	613380,74	1004020,62	319
280	613393,30	1004034,01	320
281	613397,20	1004037,91	321
282	613407,25	1004043,49	322
283	613420,92	1004051,58	323
284	613429,72	1004052,72	324
285	613443,37	1004062,47	325
286	613452,01	1004060,80	326
287	613457,30	1004054,67	327
288	613454,80	1004042,97	328

289	613446,16	1004014,27	329
290	613441,14	1004007,86	330
291	613431,39	1003988,36	331
292	613431,95	1003980,00	332
293	613435,29	1003965,79	333
294	613454,19	1003958,27	334
295	613485,07	1003959,26	335
296	613502,38	1003966,98	336
297	613508,73	1003977,44	337
298	613528,16	1004004,22	338
299	613557,11	1004041,91	339
300	613585,59	1004080,83	340
301	613602,35	1004104,49	341
302	613618,14	1004121,46	342
303	613626,41	1004130,77	343
304	613633,87	1004138,16	344
305	613655,27	1004152,33	345
306	613688,89	1004176,23	346
307	613716,84	1004196,52	347
308	613725,35	1004200,25	348
309	613747,37	1004209,56	349
310	613769,57	1004222,60	350
311	613813,69	1004245,36	351
312	613827,02	1004257,02	352
313	613847,36	1004266,63	353
314	613854,60	1004272,56	354
315	613904,49	1004303,49	355
316	613922,09	1004314,41	356
317	613976,89	1004353,43	357
318	614018,83	1004381,66	358
319	614052,55	1004405,16	359
320	614077,80	1004424,18	360
321	614104,67	1004442,76	361
322	614121,84	1004453,23	362
323	614144,43	1004465,13	363
324	614166,24	1004475,34	364
325	614202,64	1004492,85	365
326	614216,89	1004499,09	366
327	614250,21	1004516,09	367
328	614259,62	1004520,87	368
329	614279,20	1004537,69	369
330	614289,68	1004546,24	370
331	614299,88	1004558,65	371
332	614304,63	1004567,48	372
333	614314,28	1004572,98	373
334	614328,79	1004573,82	374
335	614347,22	1004581,52	375
336	614355,35	1004583,36	376
337	614437,03	1004605,29	377
338	614454,29	1004605,74	378
339	614476,91	1004615,59	379
340	614488,53	1004620,76	380
341	614506,31	1004628,14	381
342	614532,58	1004636,35	382
343	614561,30	1004645,65	383
344	614580,45	1004655,77	384

345	614605,82	1004669,36	385
346	614614,19	1004672,16	386
347	614638,08	1004676,13	387
348	614662,46	1004678,49	388
349	614734,84	1004674,91	389
350	614741,25	1004657,43	390
351	614746,63	1004648,25	391
352	614717,52	1004640,80	392
353	614707,56	1004635,50	393
354	614683,78	1004621,52	394
355	614665,67	1004610,65	395
356	614645,73	1004589,98	396
357	614628,11	1004544,00	397
358	614629,38	1004540,55	398
359	614651,99	1004534,17	399
360	614741,95	1004523,13	400
361	614769,32	1004517,46	401
362	614784,68	1004515,84	402
363	614811,77	1004513,23	403
364	614831,99	1004512,59	404
365	614878,89	1004511,45	405
366	614941,90	1004509,66	406
367	614958,12	1004508,28	407
368	614965,28	1004505,73	408
369	614963,66	1004471,92	409
370	614971,97	1004472,38	410
371	614985,38	1004482,05	411
372	614989,07	1004468,91	412
373	615041,50	1004472,70	413
374	615070,61	1004473,16	414
375	615075,76	1004488,96	415
376	615100,68	1004475,82	416
377	615119,56	1004460,88	417
378	615145,79	1004449,46	418
379	615168,23	1004440,48	419
380	615171,27	1004425,72	420
381	615203,34	1004412,38	421
382	615233,93	1004400,12	422
383	615245,01	1004415,43	423
384	615251,57	1004424,18	424
385	615262,36	1004422,87	425
386	615266,29	1004428,12	426
387	615287,86	1004424,40	427
388	615302,79	1004427,14	428
389	615318,34	1004431,28	429
390	615362,30	1004466,01	430
391	615386,54	1004484,72	431
392	615443,11	1004541,35	432
393	615449,04	1004544,27	433
394	615463,56	1004549,58	434
395	615469,39	1004559,56	435
396	615506,54	1004583,07	436
397	615537,81	1004601,77	437
398	615559,95	1004610,37	438
399	615590,69	1004618,70	439
400	615630,42	1004633,65	440

401	615653,55	1004646,04	441
402	615680,73	1004667,17	442
403	615696,81	1004664,32	443
404	615729,52	1004662,17	444
405	615748,50	1004660,69	445
406	615775,15	1004657,32	446
407	615797,03	1004654,48	447
408	615815,68	1004646,51	448
409	615825,14	1004642,11	449
410	615866,89	1004625,91	450
411	615872,95	1004622,22	451
412	615890,30	1004609,52	452
413	615932,94	1004578,95	453
414	615949,61	1004571,09	454
415	615967,14	1004567,58	455
416	615973,78	1004557,38	456
417	615993,21	1004537,01	457
418	616021,66	1004505,28	458
419	616033,57	1004480,88	459
420	616056,85	1004443,57	460
421	616062,68	1004428,46	461
422	616072,42	1004400,58	462
423	616083,01	1004372,94	463
424	616089,26	1004370,74	464
425	616087,20	1004363,95	465
426	616089,92	1004345,78	466
427	616095,47	1004328,74	467
428	616092,74	1004317,96	468
429	616093,18	1004307,05	469
430	616091,99	1004282,98	470
431	616092,02	1004257,71	471
432	616094,17	1004253,05	472
433	616101,39	1004237,57	473
434	616107,65	1004220,87	474
435	616125,85	1004206,87	475
436	616135,30	1004191,64	476
437	616143,00	1004181,49	477
438	616142,82	1004167,84	478
439	616150,00	1004158,36	479
440	616155,65	1004144,80	480
441	616154,93	1004139,15	481
442	616146,46	1004131,52	482
443	616140,80	1004125,83	483
444	616131,84	1004102,20	484
445	616132,51	1004078,32	485
446	616128,17	1004057,11	486
447	616132,14	1004041,05	487
448	616133,05	1004030,69	488
449	616130,91	1004019,01	489
450	616127,64	1004005,05	490
451	616117,11	1003988,05	491
452	616104,83	1003965,88	492
453	616091,09	1003939,12	493
454	616047,58	1003879,00	494
455	616039,18	1003869,16	495
456	616032,15	1003863,59	496

457	615995,34	1003807,88	497
458	615969,77	1003773,53	498
459	615960,58	1003756,68	499
460	615955,43	1003746,24	500
461	615946,84	1003720,74	501
462	615937,28	1003697,45	502
463	615930,46	1003680,22	503
464	615926,40	1003671,58	504
465	615919,39	1003662,32	505
466	615905,22	1003648,26	506
467	615895,89	1003634,68	507
468	615894,03	1003585,84	508
469	615904,25	1003579,77	509
470	615917,99	1003571,46	510
471	615928,69	1003572,90	511
472	615946,42	1003575,46	512
473	615960,31	1003568,11	513
474	615981,91	1003546,23	514
475	615991,37	1003533,76	515
476	615996,49	1003518,50	516
477	615996,57	1003513,41	517
478	615996,65	1003504,57	518
479	616002,13	1003477,92	519
480	616012,64	1003372,47	520
481	616026,16	1003377,31	521
482	616056,00	1003394,94	522
483	616090,41	1003406,31	523
484	616113,09	1003413,25	524
485	616134,98	1003412,39	525
486	616175,08	1003410,87	526
487	616191,24	1003400,72	527
488	616214,52	1003386,68	528
489	616242,81	1003357,63	529
490	616250,87	1003342,33	530
491	616263,95	1003302,47	531
492	616265,44	1003278,08	532
493	616265,44	1003247,45	533
494	616266,78	1003218,07	534
495	616267,21	1003198,53	535
496	616269,62	1003134,35	536
497	616271,65	1003120,54	537
498	616295,63	1003101,44	538
499	616319,62	1003085,58	539
500	616347,63	1003099,17	540
501	616370,57	1003106,67	541
502	616398,11	1003099,62	542
503	616420,92	1003097,13	543
504	616437,33	1003095,79	544
505	616455,07	1003099,44	545
506	616478,23	1003085,52	546
507	616492,85	1003093,04	547
508	616516,31	1003085,74	548
509	616540,16	1003081,82	549
510	616556,69	1003086,10	550
511	616565,69	1003091,00	551
512	616582,28	1003116,20	552

513	616606,02	1003147,29	553
514	616624,92	1003157,16	554
515	616679,93	1003164,31	555
516	616716,33	1003163,02	556
517	616739,26	1003158,43	557
518	616767,93	1003153,37	558
519	616780,66	1003144,35	559
520	616816,22	1003126,80	560
521	616865,33	1003103,19	561
522	616887,95	1003100,17	562
523	616905,57	1003090,50	563
524	616912,92	1003083,58	564
525	616923,45	1003072,04	565
526	616940,20	1003039,18	566
527	616954,22	1003023,46	567
528	616977,55	1002996,22	568
529	617014,27	1002958,42	569
530	617050,99	1002917,88	570
531	617074,39	1002879,47	571
532	617069,47	1002878,08	572
533	617051,31	1002872,30	573
534	617037,16	1002861,91	574
535	617060,53	1002831,35	575
536	617070,15	1002783,98	576
537	617076,66	1002747,51	577
538	617109,30	1002676,62	578
539	617113,73	1002658,99	579
540	617131,30	1002622,13	580
541	617148,68	1002588,81	581
542	617168,06	1002557,23	582
543	617186,60	1002504,41	583
544	617197,68	1002463,78	584
545	617198,92	1002397,45	585
546	617209,18	1002352,56	586
547	617224,14	1002323,43	587
548	617225,15	1002313,28	588
549	617245,63	1002272,63	589
550	617262,16	1002234,05	590
551	617265,35	1002191,12	591
552	617256,85	1002136,41	592
553	617263,11	1002095,05	593
554	617270,16	1002032,17	594
555	617283,04	1002002,96	595
556	617291,32	1001999,28	596
557	617334,33	1002002,16	597
558	617376,35	1001985,54	598
559	617414,25	1001953,69	599
560	617447,04	1001910,99	600
561	617483,78	1001855,74	601
562	617489,04	1001837,54	602
563	617571,65	1001744,07	603
564	617599,73	1001691,58	604
565	617603,66	1001661,33	605
566	617601,98	1001599,71	606
567	617610,94	1001576,74	607
568	617603,66	1001529,12	608

569	617626,50	1001469,88	609
570	617630,52	1001399,34	610
571	617627,45	1001384,91	611
572	617694,67	1001389,64	612
1	617741,04	1001418,62	613
2	617749,85	1001405,21	614
3	617741,04	1001399,56	615
4	617773,45	1001353,81	616
5	617788,81	1001301,37	617
1	617789,90	1001290,33	618
2	617710,99	1001131,43	619
3	617693,23	1001054,70	620
6	617679,24	1000983,96	621
7	617664,50	1000947,10	622
8	617624,56	1000867,21	623
9	617579,27	1000808,01	624
10	617504,56	1000741,83	625
11	617425,86	1000674,43	626
12	617364,95	1000624,10	627
13	617336,75	1000607,92	628
14	617300,75	1000598,34	629
15	617236,42	1000596,50	630
16	617206,89	1000554,78	631
1	617192,10	1000516,94	632
2	617193,81	1000497,72	633
3	617234,77	1000444,19	634
4	617298,37	1000399,02	635
5	617345,91	1000300,50	636
6	617366,33	1000236,40	637
7	617391,93	1000144,93	638
8	617422,95	1000076,98	639
9	617482,05	1000016,01	640
10	617551,76	999961,19	641
11	617578,74	999889,27	642
12	617605,21	999830,31	643
13	617607,29	999792,91	644
14	617598,57	999707,68	645
15	617594,98	999609,46	646
16	617584,13	999561,17	647
17	617530,80	999464,82	648
18	617494,46	999430,92	649
19	617434,25	999386,20	650
20	617395,58	999354,91	651
21	617354,91	999334,00	652
1	617368,68	999298,87	653
2	617376,08	999267,52	654
3	617318,70	999250,96	655
4	617264,29	999234,70	656

Geometrický obrazec č. 3 – národní přírodní rezervace

číslo bodu	souřadnice – Y [m]	souřadnice – X [m]	pořadí bodu v obrazci
581	612879,03	1003738,73	1
582	612878,71	1003745,66	2
583	612874,24	1003785,82	3
584	612874,56	1003798,09	4
585	612875,99	1003814,19	5

586	612872,26	1003813,95	6
587	612867,50	1003835,03	7
588	612863,17	1003844,13	8
589	612859,00	1003862,66	9
590	612839,83	1003887,85	10
591	612843,37	1003892,91	11
592	612864,98	1003892,91	12
593	612880,72	1003960,46	13
594	612905,58	1003968,35	14
595	612912,60	1003972,03	15
596	612931,67	1003982,15	16
597	612946,23	1003983,25	17
598	612949,93	1003984,40	18
599	612975,65	1003996,10	19
600	612993,69	1004005,65	20
601	612983,77	1004024,24	21
602	612970,65	1004055,99	22
603	612968,24	1004064,76	23
604	612941,48	1004128,25	24
605	612928,66	1004143,95	25
606	612922,39	1004156,48	26
607	612919,98	1004168,51	27
608	612914,76	1004176,40	28
609	612913,06	1004207,13	29
610	612916,02	1004256,99	30
611	612924,36	1004279,98	31
612	612937,66	1004299,75	32
613	612952,91	1004342,35	33
614	612941,44	1004362,44	34
615	612942,02	1004385,08	35
616	612947,94	1004408,84	36
617	612960,51	1004424,66	37
618	612981,00	1004439,83	38
619	612992,19	1004458,83	39
620	613014,93	1004481,59	40
621	613041,98	1004507,91	41
622	613093,14	1004535,30	42
623	613136,79	1004556,60	43
624	613159,33	1004571,94	44
625	613195,80	1004589,18	45
626	613231,17	1004604,71	46
627	613253,23	1004611,71	47
628	613281,79	1004611,49	48
629	613297,48	1004611,26	49
630	613319,44	1004610,14	50
631	613344,50	1004608,44	51
632	613365,82	1004613,28	52
633	613389,81	1004628,31	53
634	613408,43	1004640,47	54
635	613419,52	1004647,78	55
636	613460,99	1004684,89	56
637	613517,16	1004725,64	57
638	613524,67	1004739,70	58
639	613550,56	1004782,79	59
640	613565,21	1004804,68	60
641	613569,84	1004820,64	61

642	613568,39	1004841,43	62
643	613570,16	1004854,87	63
644	613564,18	1004877,62	64
645	613562,40	1004900,05	65
646	613565,79	1004910,94	66
647	613572,37	1004924,35	67
648	613580,04	1004932,78	68
649	613626,31	1004957,53	69
650	613641,95	1004965,63	70
651	613676,48	1004991,64	71
652	613712,22	1005021,61	72
653	613733,69	1005028,69	73
654	613754,93	1005021,38	74
655	613836,32	1005034,42	75
656	613864,51	1005049,92	76
657	613873,79	1005058,53	77
658	613882,43	1005065,31	78
659	613907,30	1005108,01	79
660	613914,82	1005115,74	80
661	613931,47	1005124,06	81
662	613962,39	1005128,20	82
663	614044,79	1005142,72	83
664	614091,74	1005152,13	84
665	614134,21	1005149,05	85
666	614150,21	1005145,89	86
667	614201,36	1005138,94	87
668	614246,27	1005132,43	88
669	614274,94	1005132,08	89
670	614308,26	1005134,49	90
671	614322,68	1005134,42	91
672	614379,34	1005135,07	92
673	614434,87	1005138,83	93
674	614535,76	1005135,85	94
675	614574,30	1005135,84	95
676	614586,92	1005134,37	96
677	614592,07	1005130,12	97
678	614651,59	1005077,27	98
679	614697,68	1005036,08	99
680	614769,15	1004983,25	100
681	614787,12	1004968,38	101
682	614776,06	1004929,01	102
683	614790,01	1004906,00	103
684	614797,16	1004910,45	104
685	614822,75	1004866,70	105
686	614784,76	1004826,52	106
687	614773,62	1004837,85	107
688	614770,31	1004841,62	108
689	614749,31	1004827,50	109
690	614741,61	1004823,90	110
691	614738,07	1004827,72	111
692	614729,61	1004822,81	112
693	614733,43	1004816,81	113
694	614722,72	1004809,63	114
695	614710,95	1004797,86	115
696	614703,89	1004784,97	116
697	614662,87	1004760,93	117

698	614672,50	1004728,21	118
699	614684,58	1004724,89	119
700	614684,10	1004713,20	120
701	614677,05	1004693,17	121
702	614662,24	1004690,52	122
703	614635,74	1004690,02	123
704	614626,52	1004689,42	124
705	614599,84	1004682,22	125
706	614559,93	1004666,44	126
707	614530,11	1004656,32	127
708	614506,86	1004647,84	128
709	614468,35	1004633,92	129
710	614434,09	1004621,08	130
711	614366,47	1004607,93	131
712	614350,62	1004602,91	132
713	614341,72	1004600,22	133
714	614333,46	1004592,52	134
715	614313,18	1004593,13	135
716	614302,66	1004592,80	136
717	614291,32	1004579,07	137
718	614232,06	1004533,68	138
719	614168,82	1004489,91	139
720	614159,89	1004486,66	140
721	614145,53	1004479,21	141
722	614115,74	1004463,76	142
723	614100,53	1004454,64	143
724	614069,88	1004433,31	144
725	614028,23	1004403,23	145
726	614001,13	1004384,71	146
727	613954,20	1004352,33	147
728	613924,02	1004331,57	148
729	613896,81	1004312,92	149
730	613885,37	1004304,71	150
731	613866,24	1004293,90	151
732	613848,23	1004285,86	152
733	613838,79	1004280,80	153
734	613813,14	1004267,56	154
735	613801,48	1004265,07	155
736	613783,17	1004254,52	156
737	613743,48	1004230,38	157
738	613717,09	1004214,35	158
739	613696,67	1004201,24	159
740	613662,49	1004179,01	160
741	613625,25	1004150,38	161
742	613616,67	1004139,08	162
743	613605,35	1004124,80	163
744	613592,61	1004111,87	164
745	613560,27	1004066,36	165
746	613546,63	1004049,73	166
747	613516,46	1004012,06	167
748	613496,53	1003986,53	168
749	613490,55	1003978,07	169
750	613484,95	1003974,21	170
751	613458,80	1003973,83	171
752	613452,29	1003975,54	172
753	613450,06	1003980,28	173

754	613452,01	1003988,36	174
755	613454,52	1004003,40	175
756	613469,28	1004030,99	176
757	613471,79	1004036,84	177
758	613479,32	1004052,72	178
759	613477,92	1004061,36	179
760	613470,40	1004073,34	180
761	613440,31	1004086,71	181
762	613425,82	1004076,12	182
763	613414,22	1004068,04	183
764	613392,46	1004057,44	184
765	613390,79	1004047,12	185
766	613384,37	1004042,10	186
767	613374,33	1004031,22	187
768	613348,94	1003991,32	188
769	613328,82	1003961,74	189
770	613320,89	1003953,91	190
771	613317,63	1003957,92	191
772	613304,02	1003956,24	192
773	613301,13	1003964,17	193
774	613306,12	1003975,02	194
775	613321,42	1003983,36	195
776	613346,45	1003997,79	196
777	613350,27	1004004,22	197
778	613352,01	1004013,43	198
779	613351,84	1004024,03	199
780	613344,54	1004040,90	200
781	613330,98	1004044,89	201
782	613325,24	1004056,89	202
783	613303,17	1004050,80	203
784	613287,00	1004038,81	204
785	613279,88	1004030,81	205
786	613282,31	1004021,25	206
787	613267,36	1004000,39	207
788	613254,67	1003986,84	208
789	613246,33	1003976,58	209
790	613233,35	1003966,49	210
791	613208,81	1003953,09	211
792	613177,31	1003934,12	212
793	613162,57	1003922,63	213
794	613148,98	1003914,61	214
795	613141,14	1003904,68	215
796	613135,21	1003894,75	216
797	613090,96	1003848,87	217
573	613071,54	1003826,10	218
574	613063,77	1003817,96	219
575	613049,77	1003798,49	220
576	613038,62	1003780,44	221
577	613033,98	1003773,95	222
578	613025,75	1003768,61	223
579	612959,62	1003745,36	224
580	612903,44	1003739,81	225

Příloha č. 2 k vyhlášce č. 95/2007 Sb.

Seznam souřadnic (S-JTSK) jednotlivých vrcholů geometrických obrazců, kterým jsou stanoveny hranice ochranného pásma Národní přírodní rezervace Adršpašsko-teplické skály.

Geometrický obrazec č. 2 – ochranné pásmo

číslo bodu	souřadnice – Y [m]	souřadnice – X [m]	pořadí bodu v obrazi
509	616540,16	1003081,82	1
508	616516,31	1003085,74	2
507	616492,85	1003093,04	3
506	616478,23	1003085,52	4
505	616455,07	1003099,44	5
504	616437,33	1003095,79	6
503	616420,92	1003097,13	7
502	616398,11	1003099,62	8
501	616370,57	1003106,67	9
500	616347,63	1003099,17	10
499	616319,62	1003085,58	11
498	616295,63	1003101,44	12
497	616271,65	1003120,54	13
496	616269,62	1003134,35	14
495	616267,21	1003198,53	15
494	616266,78	1003218,07	16
493	616265,44	1003247,45	17
492	616265,44	1003278,08	18
491	616263,95	1003302,47	19
490	616250,87	1003342,33	20
489	616242,81	1003357,63	21
488	616214,52	1003386,68	22
487	616191,24	1003400,72	23
486	616175,08	1003410,87	24
485	616134,98	1003412,39	25
484	616113,09	1003413,25	26
483	616090,41	1003406,31	27
482	616056,00	1003394,94	28
481	616026,16	1003377,31	29
480	616012,64	1003372,47	30
479	616002,13	1003477,92	31
478	615996,65	1003504,57	32
477	615996,57	1003513,41	33
476	615996,49	1003518,50	34
475	615991,37	1003533,76	35
474	615981,91	1003546,23	36
473	615960,31	1003568,11	37
472	615946,42	1003575,46	38
471	615928,69	1003572,90	39
470	615917,99	1003571,46	40
469	615904,25	1003579,77	41
468	615894,03	1003585,84	42
467	615895,89	1003634,68	43
466	615905,22	1003648,26	44
465	615919,39	1003662,32	45
464	615926,40	1003671,58	46
463	615930,46	1003680,22	47
462	615937,28	1003697,45	48

461	615946,84	1003720,74	49
460	615955,43	1003746,24	50
459	615960,58	1003756,68	51
458	615969,77	1003773,53	52
457	615995,34	1003807,88	53
456	616032,15	1003863,59	54
455	616039,18	1003869,16	55
454	616047,58	1003879,00	56
453	616091,09	1003939,12	57
452	616104,83	1003965,88	58
451	616117,11	1003988,05	59
450	616127,64	1004005,05	60
449	616130,91	1004019,01	61
448	616133,05	1004030,69	62
798	616141,22	1004025,16	63
799	616159,82	1003996,90	64
800	616205,71	1003943,38	65
801	616241,99	1003915,98	66
802	616259,89	1003899,91	67
803	616324,68	1003849,16	68
804	616341,38	1003831,29	69
805	616352,56	1003814,24	70
806	616380,93	1003751,84	71
807	616394,02	1003726,98	72
808	616412,21	1003700,24	73
809	616429,69	1003659,97	74
810	616439,61	1003645,09	75
811	616456,00	1003621,83	76
812	616469,17	1003600,36	77
813	616476,66	1003589,25	78
814	616486,44	1003578,66	79
815	616528,93	1003533,80	80
816	616553,98	1003501,51	81
817	616583,77	1003459,99	82
818	616632,32	1003404,05	83
819	616652,67	1003382,15	84
820	616668,26	1003356,82	85
821	616706,27	1003308,33	86
822	616760,81	1003240,76	87
823	616786,16	1003211,16	88
824	616827,36	1003164,34	89
825	616846,59	1003144,48	90
523	616905,57	1003090,50	91
522	616887,95	1003100,17	92
521	616865,33	1003103,19	93
520	616816,22	1003126,80	94
519	616780,66	1003144,35	95
518	616767,93	1003153,37	96
517	616739,26	1003158,43	97
516	616716,33	1003163,02	98
515	616679,93	1003164,31	99
514	616624,92	1003157,16	100
513	616606,02	1003147,29	101
512	616582,28	1003116,20	102
511	616565,69	1003091,00	103
510	616556,69	1003086,10	104

Geometrický obrazec č. 4 – ochranné pásmo

číslo bodu	souřadnice – Y [m]	souřadnice – X [m]	pořadí bodu v obrazci
245	613078,85	1003815,69	1
573	613071,54	1003826,10	2
797	613090,96	1003848,87	3
796	613135,21	1003894,75	4
795	613141,14	1003904,68	5
794	613148,98	1003914,61	6
793	613162,57	1003922,63	7
792	613177,31	1003934,12	8
791	613208,81	1003953,09	9
790	613233,35	1003966,49	10
789	613246,33	1003976,58	11
788	613254,67	1003986,84	12
787	613267,36	1004000,39	13
786	613282,31	1004021,25	14
785	613279,88	1004030,81	15
784	613287,00	1004038,81	16
783	613303,17	1004050,80	17
782	613325,24	1004056,89	18
781	613330,98	1004044,89	19
780	613344,54	1004040,90	20
779	613351,84	1004024,03	21
778	613352,01	1004013,43	22
777	613350,27	1004004,22	23
776	613346,45	1003997,79	24
775	613321,42	1003983,36	25
774	613306,12	1003975,02	26
773	613301,13	1003964,17	27
772	613304,02	1003956,24	28
771	613317,63	1003957,92	29
770	613320,89	1003953,91	30
769	613328,82	1003961,74	31
768	613348,94	1003991,32	32
767	613374,33	1004031,22	33
766	613384,37	1004042,10	34
765	613390,79	1004047,12	35
764	613392,46	1004057,44	36
763	613414,22	1004068,04	37
762	613425,82	1004076,12	38
761	613440,31	1004086,71	39
760	613470,4	1004073,34	40
759	613477,92	1004061,36	41
758	613479,32	1004052,72	42
757	613471,79	1004036,84	43
756	613469,28	1004030,99	44
755	613454,52	1004003,40	45
754	613452,01	1003988,36	46
753	613450,06	1003980,28	47
752	613452,29	1003975,54	48
751	613458,80	1003973,83	49
750	613484,95	1003974,21	50
749	613490,55	1003978,07	51
748	613496,53	1003986,53	52
747	613516,46	1004012,06	53

746	613546,63	1004049,73	54
745	613560,27	1004066,36	55
744	613592,61	1004111,87	56
743	613605,35	1004124,80	57
742	613616,67	1004139,08	58
741	613625,25	1004150,38	59
740	613662,49	1004179,01	60
739	613696,67	1004201,24	61
738	613717,09	1004214,35	62
737	613743,48	1004230,38	63
736	613783,17	1004254,52	64
735	613801,48	1004265,07	65
734	613813,14	1004267,56	66
733	613838,79	1004280,80	67
732	613848,23	1004285,86	68
731	613866,24	1004293,90	69
730	613885,37	1004304,71	70
729	613896,81	1004312,92	71
728	613924,02	1004331,57	72
727	613954,20	1004352,33	73
726	614001,13	1004384,71	74
725	614028,23	1004403,23	75
724	614069,88	1004433,31	76
723	614100,53	1004454,64	77
722	614115,74	1004463,76	78
721	614145,53	1004479,21	79
720	614159,89	1004486,66	80
719	614168,82	1004489,91	81
718	614232,06	1004533,68	82
717	614291,32	1004579,07	83
716	614302,66	1004592,80	84
715	614313,18	1004593,13	85
714	614333,46	1004592,52	86
713	614341,72	1004600,22	87
712	614350,62	1004602,91	88
711	614366,47	1004607,93	89
710	614434,09	1004621,08	90
709	614468,35	1004633,92	91
708	614506,86	1004647,84	92
707	614530,11	1004656,32	93
706	614559,93	1004666,44	94
705	614599,84	1004682,22	95
704	614626,52	1004689,42	96
703	614635,74	1004690,02	97
702	614662,24	1004690,52	98
701	614677,05	1004693,17	99
348	614662,46	1004678,49	100
347	614638,08	1004676,13	101
346	614614,19	1004672,16	102
345	614605,82	1004669,36	103
344	614580,45	1004655,77	104
343	614561,30	1004645,65	105
342	614532,58	1004636,35	106
341	614506,31	1004628,14	107
340	614488,53	1004620,76	108
339	614476,91	1004615,59	109

338	614454,29	1004605,74	110
337	614437,03	1004605,29	111
336	614355,35	1004583,36	112
335	614347,22	1004581,52	113
334	614328,79	1004573,82	114
333	614314,28	1004572,98	115
332	614304,63	1004567,48	116
331	614299,88	1004558,65	117
330	614289,68	1004546,24	118
329	614279,20	1004537,69	119
328	614259,62	1004520,87	120
327	614250,21	1004516,09	121
326	614216,89	1004499,09	122
325	614202,64	1004492,85	123
324	614166,24	1004475,34	124
323	614144,43	1004465,13	125
322	614121,84	1004453,23	126
321	614104,67	1004442,76	127
320	614077,80	1004424,18	128
319	614052,55	1004405,16	129
318	614018,83	1004381,66	130
317	613976,89	1004353,43	131
316	613922,09	1004314,41	132
315	613904,49	1004303,49	133
314	613854,60	1004272,56	134
313	613847,36	1004266,63	135
312	613827,02	1004257,02	136
311	613813,69	1004245,36	137
310	613769,57	1004222,60	138
309	613747,37	1004209,56	139
308	613725,35	1004200,25	140
307	613716,84	1004196,52	141
306	613688,89	1004176,23	142
305	613655,27	1004152,33	143
304	613633,87	1004138,16	144
303	613626,41	1004130,77	145
302	613618,14	1004121,46	146
301	613602,35	1004104,49	147
300	613585,59	1004080,83	148
299	613557,11	1004041,91	149
298	613528,16	1004004,22	150
297	613508,73	1003977,44	151
296	613502,38	1003966,98	152
295	613485,07	1003959,26	153
294	613454,19	1003958,27	154
293	613435,29	1003965,79	155
292	613431,95	1003980,00	156
291	613431,39	1003988,36	157
290	613441,14	1004007,86	158
289	613446,16	1004014,27	159
288	613454,80	1004042,97	160
287	613457,30	1004054,67	161
286	613452,01	1004060,80	162
285	613443,37	1004062,47	163
284	613429,72	1004052,72	164
283	613420,92	1004051,58	165



282	613407,25	1004043,49	166
281	613397,20	1004037,91	167
280	613393,30	1004034,01	168
279	613380,74	1004020,62	169
278	613369,58	1004002,76	170
277	613354,52	1003977,09	171
276	613343,82	1003954,66	172
275	613337,11	1003942,36	173
274	613329,56	1003936,76	174
273	613321,08	1003932,85	175
272	613312,88	1003935,18	176
271	613308,40	1003936,02	177
270	613292,84	1003949,53	178
269	613286,97	1003956,80	179
268	613281,27	1003970,32	180
267	613283,35	1003978,67	181
266	613290,48	1003985,27	182
265	613302,82	1003990,66	183
264	613311,16	1003995,53	184
263	613320,55	1004010,30	185
262	613328,20	1004028,90	186
261	613322,46	1004032,90	187
260	613316,03	1004033,59	188
259	613307,17	1004028,21	189
258	613299,87	1004018,99	190
257	613276,75	1003989,79	191
256	613263,01	1003975,36	192
255	613252,76	1003964,93	193
254	613227,09	1003948,92	194
253	613180,27	1003920,20	195
252	613160,66	1003905,90	196
251	613152,29	1003897,88	197
250	613143,92	1003885,86	198
249	613131,27	1003869,99	199
248	613117,49	1003855,50	200
247	613106,84	1003845,03	201
246	613100,38	1003840,85	202

Příloha č. 3 k vyhlášce č. 95/2007 Sb.

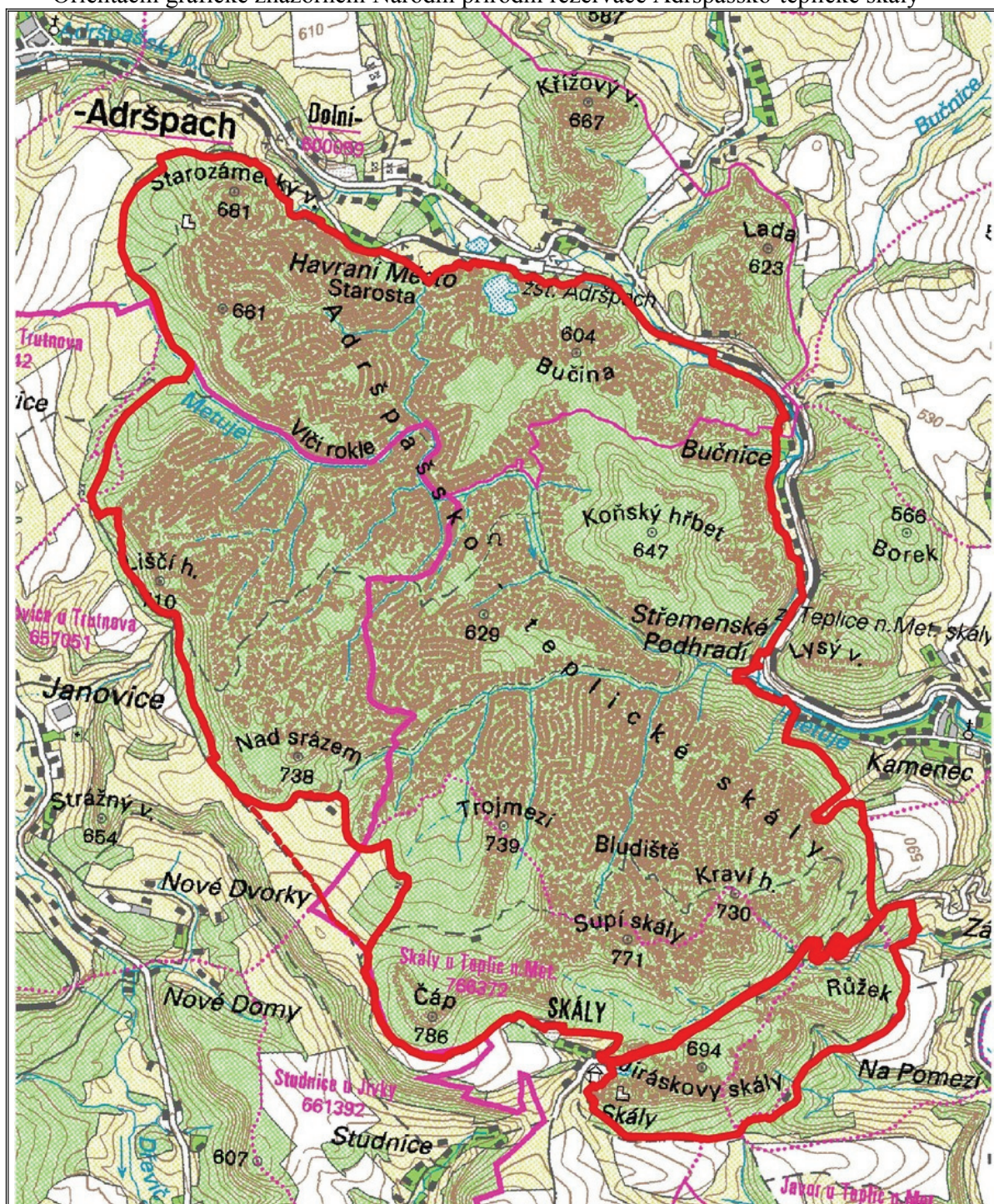
Orientační grafické znázornění Národní přírodní rezervace Adršpašsko-teplické skály



NPR Adršpašsko-teplické skály

-  NPR Adršpašsko-teplické skály
-  ochranné pásmo NPR



1000 0 1000 2000 3000 4000 metry

96

VYHLÁŠKA

ze dne 13. dubna 2007,

kteřou se mění vyhláška Ministerstva životního prostředí České republiky č. 395/1992 Sb.,
kteřou se provádějí některá ustanovení zákona č. 114/1992 Sb., o ochraně přírody a krajiny, ve znění
pozdějších předpisů

Ministerstvo životního prostředí stanoví podle § 79 odst. 3 písm. b) a § 90 odst. 7 a 11 zákona č. 114/1992 Sb., o ochraně přírody a krajiny, ve znění zákona č. 289/1995 Sb., zákona č. 161/1999 Sb., zákona č. 238/1999 Sb., zákona č. 132/2000 Sb., zákona č. 76/2002 Sb., zákona č. 320/2002 Sb., zákona č. 100/2004 Sb., zákona č. 168/2004 Sb. a zákona č. 218/2004 Sb.:

Čl. I

1. V příloze č. V vyhlášky č. 395/1992 Sb., kterou se provádějí některá ustanovení zákona č. 114/1992 Sb., o ochraně přírody a krajiny, ve znění vyhlášky č. 105/1997 Sb., vyhlášky č. 200/1999 Sb., vyhlášky č. 85/2000 Sb., vyhlášky č. 190/2000 Sb., vyhlášky č. 116/2004 Sb., vyhlášky č. 381/2004 Sb., vyhlášky č. 573/2004 Sb., vyhlášky č. 574/2004 Sb., vyhlášky č. 452/2005 Sb. a vyhlášky č. 425/2006 Sb., se slova „Adršpašsko-teplické skály NA, TU Dol. Adršpach, Dol. Teplice, Teplice n. M., Skály, Studnice, Hodkovic, Janovice Výnos MŠANO č. 143.547/33 (31. 12. 1933)“, „Valašské muzeum v přírodě VS Roznov p. Radh., Tylovice Výnos MK ČSR č. 11.919/81 (15. 7. 1981)“, „Anenské rybníky TC Planá u Mar. Lázní Výnos MŠANO č. 143.547/33 (31. 12. 1933)“, „Babylon DC Jetřichovice Výnos MK ČSR č. 8827/76 (10. 2. 1977)“, „Bedřichovka RK Trčkov, Bedřichovka Vyhláška ONV Rychnov n. Kn. (1. 7. 1982)“, „Bílá Voda BK Holštejn, Lipovec Vyhláška ONV Blansko (19. 4. 1990)“, „Blatenský svah LN Malměřice Rozhodnutí vlastníka 1934“, „Borek u Domašova SU Domašov Vyhláška ONV Šumperk (8. 11. 1990)“, „Borkovická blata TA Borkovice Výnos MK ČSR č. 13.226/80 (30. 6. 1980)“, „Branty ZR Malá Losenice Vyhláška ONV Žďár n. S. (5. 4. 1984)“, „Broumovská bučina TC Broumov Vyhláška ONV Tachov (7. 10. 1988)“, „Bučina pod Františkovou myslivnou SU Rejhotice + Výnos MK č. 38.193/55 (4. 6. 1955)“, „Bučina u Žďáru TC Žďár + Výnos MŠVU č. 88.208/51 (9. 3. 1951)“, „Bukovec v Jizerských horách JN Jizerka, Polubný x Výnos MŠK č. 41.350/65 (19. 10. 1965)“, „Čepičkův vrch BK Černovice Vyhláška ONV Blansko (4. 10. 1990)“, „Diana TC Rozvadov Výnos MŠANO č. 143.547/33 (31. 12. 1933)“, „Dlouhá hora LB Andělská Hora, Panská Hůrka Výnos MK ČSR č. 18.123/72 (29. 12. 1972)“, „Farské bažiny TC Jedlina Výnos MK ČSR č. 16.749/73 (29. 12. 1973)“, „Filipovické louky SU Domašov Vyhláška ONV Šumperk (8. 11. 1990)“, „Galovské lúky VS Huslenky + Výnos MČVU č. 31.947/52

(26. 1. 1952)“, „Hamrštejn LB Machnín Výnos MK ČSR č. 18.124/72 (29. 12. 1972)“, „Holý kopec UH Buchlovice Výnos MK ČSR č. 16.235/75 (6. 10. 1975)“, „Hradištský vrch TC Okrouhlé Hradiště Vyhláška ONV Tachov (21. 9. 1990)“, „Hrádky BK Osiky Vyhláška ONV Blansko (4. 10. 1990)“, „Jechovec JI Olšany Vyhláška ONV Jihlava (15. 11. 1990)“, „Jezírka u Rozvadova TC Rozvadov Vyhláška ONV Tachov (14. 9. 1984)“, „Jezvinec DO Orlovice + Výnos MK č. 68.731/54 (18. 3. 1955)“, „Kamenná hůra JC Horní Nová Ves + Výnos MK č. 75.101/54 (14. 1. 1956)“, „Kelečský Javorník KM Rajnochovice Výnos MK ČSR č. 7.035/76 (1. 6. 1976)“, „Kopeč ME Kopeč Výnos MK ČSR č. 14.200/88 (29. 11. 1988)“, „Kovačská bažantnice JC Kamenice, Kovač + Výnos MK č. 75.103/54 (14. 1. 1956)“, „Kovašín ST Bratronice, Doubravice Vyhláška ONV Strakonice (19. 3. 1990)“, „Kozelka PS Doubravice, Mezí, Újezd Vyhláška ONV Plzeň-sever (13. 10. 1972)“, „Kozí vrch UL Neštědce Vyhláška ONV Ústí n. L. (22. 9. 1983)“, „Kozohlůdky TA Borkovice Vyhláška ONV Tábor (18. 11. 1990)“, „Křčil PE Polesí Vyhláška OÚ Pelhřimov (27. 2. 1992)“, „Křemešník PE Sázava Vyhláška ONV Pelhřimov (12. 12. 1985)“, „Křížový kámen TC Pavlův Studenec Výnos MK ČSR č. 16.750/73 (29. 12. 1973)“, „Libochovka CB Dobřejovice Vyhláška ONV Čes. Budějovice (23. 3. 1989)“, „Lipovka PY Káraný + Vyhláška MŠO č. 200.716/46 (6. 11. 1946)“, „Liščí vrch BV Sedlec Vyhláška ONV Břeclav (9. 10. 1986)“, „Malý Bezděz CL Bezděz Výnos MŠVU č. 94.411/49 (3. 11. 1949)“, „Mazácký Grúnik FM Ostravice 2 Výnos MK č. 18.127/55 (bez data)“, „Mělký rybník TC Staré Sedliště Vyhláška ONV Tachov (14. 9. 1984)“, „Miletínská bažantnice JC Miletín + Výnos MK č. 78.368/54 (4. 7. 1954)“, „Noříčij NJ Trojanovice Výnos MK č. 18.127/55 (bez data)“, „Obřany KM Chvalčov Vyhláška OÚ Kroměříž (9. 11. 1991)“, „Ostrůvek TC Pavlův Studenec Výnos MK ČSR č. 8.957/73 (9. 8. 1973)“, „Palkovické hůrky FM Sklenov, Rychaltice Výnos MK ČSR č. 9.295/69 (20. 11. 1969)“, „Pavlova Huť TC Pavlův Studenec Vyhláška ONV Tachov (21. 9. 1990)“, „Pavlovická stráž TC Vysoké Sedliště Vyhláška ONV Tachov (7. 10. 1988)“, „Pavlovské mokřady BK Benešov Vyhláška ONV Blansko (14. 4. 1988)“, „Plané loučky OC Horka nad Moravou + Výnos MŠVU č. 32.042/52 (22. 3. 1952)“, „Plenisko FM Písek + Výnos MK č. 18.985/55 (4. 7. 1956)“, „Pleš DO Pleš + Výnos MK č. 68.736/54 (12. 4. 1955)“, „Ploník

BK Černovice, Tasovice Vyhláška ONV Blansko (14. 4. 1988)“, „Pod Kamenným vrchem ZR Polníčka Vyhláška ONV Žďár (25. 7. 1985)“, „Pod Sýkořskou myslivnou BK Synalov Vyhláška ONV Blansko (4. 10. 1990)“, „Pod Volfštejnem TC Lažany, Třebel Vyhláška ONV Tachov (14. 9. 1984)“, „Podkovák TC Lesná Výnos MK ČSR č. 16.585/73 (29. 12. 1973)“, „Pomezí rybník CH Pomezí nad Ohří Vyhláška ONV Cheb (30. 8. 1990)“, „Ponova louka DC Mezná Výnos MK ČSR č. 16.635/73 (29. 12. 1973)“, „Prachovské skály JC Pařezská Lhota, Hor. Lochoy, Prachov, Záměstí Výnos MŠANO č. 143.547/33 (31. 12. 1933)“, „Přimda TC Přimda + Výnos MK č. 17.507/55 (5. 3. 1956)“, „Rathsam CH Cheb, Pomezí n. O., Rybáře, Pomezí Vyhláška ONV Cheb (13. 8. 1990)“, „Rybník Pařez PE Kaliště Vyhláška OÚ Pelhřimov (27. 2. 1992)“, „Rybník Starý PE Řežentice, Těšenov Vyhláška OÚ Pelhřimov (27. 2. 1992)“, „Skalka FM Kunčice pod Ondřejníkem Výnos MK ČSR č. 6.086/77 (11. 7. 1977)“, „Slunečný dvůr CL Jestřebí + Výnos MK č. 54.130/54 (14. 3. 1955)“, „Smrdutá KM Chvalčov Výnos MK ČSR č. 7.814/75 (28. 9. 1975)“, „Starý Hírštejn DO Vranov Výnos MKI č. 12.612/68 (10. 9. 1968)“, „Střemošnická stráž CR Střemošice, Řepníky, Voletice Vyhláška ONV Chrudim (21. 11. 1990)“, „Studený vrch DC Líska x Výnos MŠK č. 36.317/65 (16. 9. 1965)“, „Stvořidla HB Dobrovítova Lhota, Konkovice, Leštěnka, Trpišovice, Velká, Vilémovice + Vyhláška MŠO č. 94.438/48 (31. 5. 1948)“, „Svatý kopeček BV Mikulov Vyhláška OSK Mikulov č. 8.963/1 (10. 5. 1946)“, „Tesák KM Rajnochovice Výnos MK ČSR č. 7.828/75 (28. 9. 1975)“, „Tiskovské rybníky TC Tisová, Jemnice, St. Sedliště Vyhláška ONV Tachov (21. 9. 1990)“, „Tišina TC Žďár Vyhláška ONV Tachov (11. 12. 1977)“, „Trávný potok FM Morávka Výnos MK č. 18.127/55 (bez data)“, „Trčkovská louka RK Trčkov Vyhláška ONV Rychnov n. Kn. (1. 7. 1982)“, „Trojačka NJ Hodslavice Výnos MK ČSR č. 3.022/69 (10. 2. 1969)“, „Turolod BV Mikulov Vyhláška OSK Mikulov č. 8.963/1 (10. 5. 1946)“, „U rybníčků TC Lestkov Vyhláška ONV Tachov (21. 9. 1990)“, „Údolí potoka u Dolské myslivny PE Vyklantice Vyhláška OÚ Pelhřimov (27. 2. 1992)“, „Údolí Řičky BO Ochoz u Brna Vyhláška ONV Brno-venkov (22. 11. 1990)“, „Úlibická bažantnice JC Úlibice, Robousy + Výnos MK č. 75.104/56 (4. 7. 1956)“, „Vápenka DC Kyjov Výnos MK ČSR č. 13.365/68 (20. 1. 1969)“, „V bahnách RA Třtice + Vyhláška MŠVU č. 43.958/52 (1. 10. 1952)“, „V kalužích OP Pustá Polom Vyhláška ONV Opava (13. 10. 1987)“, „V rájích CB Spolín + Výnos MŠK č. 55.392/57 (22. 6. 1957)“, „Velký rybník DC Rybníště Vyhláška ONV Děčín (12. 4. 1984)“, „Velký Vápenný LB Bílý Kostel, Jitrava Výnos MK ČSR č. 18.244/72 (29. 12. 1972)“, „Vlčnovský háj UH Vlčnov + Výnos MK č. 11.213/55 (18. 7. 1955)“, „Volákův kopec CR Kameničky Vyhláška ONV Chrudim (21. 11. 1990)“, „Vratíkov BK Vratíkov Vyhláška ONV Blansko (19. 9. 1990)“, „Vrchové UH Drslavice Vyhláška ONV Uher. Hradiště (22. 7. 1982)“, „Vysoký

vodopád SU Domašov Vyhláška Sm KNV (24. 8. 1982)“, „Zábělá PS Chrást Výnos MK ČSR č. 13.367/69 (28. 12. 1969)“, „Zlín PJ Lišice, Snopoušovy x Výnos MŠK č. 34.698/65 (13. 8. 1965)“ a slova „Žďár RO Pavlovsko + Výnos MŠO č. 101.225/53 (13. 4. 1953)“ zrušují.

2. V příloze č. V vyhlášky č. 395/1992 Sb., kterou se provádějí některá ustanovení zákona č. 114/1992 Sb., o ochraně přírody a krajiny, ve znění vyhlášky č. 105/1997 Sb., vyhlášky č. 200/1999 Sb., vyhlášky č. 85/2000 Sb., vyhlášky č. 190/2000 Sb., vyhlášky č. 116/2004 Sb., vyhlášky č. 381/2004 Sb., vyhlášky č. 573/2004 Sb., vyhlášky č. 574/2004 Sb., vyhlášky č. 452/2005 Sb. a vyhlášky č. 425/2006 Sb., se slova „Blanice PT Hor. Sněžná, Křišťanov, Spálenec, Zbytiny Vyhláška ONV Prachatice (24. 5. 1989)“ nahrazují slovy „Blanice PT, CK Horní Sněžná, Křišťanov, Spálenec, Zbytiny, Koryto, Volary, Arnoštov, Jablonec, Ondřejov, Uhlíkov Vyhláška ONV v Prachaticích (24. 5. 1989), Vyhláška OÚ v Prachaticích č. 1/92 (3. 3. 1992) a Vyhláška ONV v Českém Krumlově (15. 11. 1990)“.

Čl. II

Zrušuje se:

1. Výnos MK ČSR č. 11.919/81 ze dne 15. 7. 1981,
2. Výnos MK ČSR č. 8.827/76 ze dne 10. 2. 1977,
3. Výnos MK ČSR č. 13.226/80 ze dne 30. 6. 1980,
4. Výnos MK č. 38.193/55 ze dne 4. 6. 1955,
5. Výnos MŠVU č. 88.208/51 ze dne 9. 3. 1951,
6. Výnos MK ČSR č. 18.123/72 ze dne 29. 12. 1972,
7. Výnos MK ČSR č. 16.749/73 ze dne 29. 12. 1973,
8. Výnos MČVU č. 31.947/52 ze dne 26. 1. 1952,
9. Výnos MK ČSR č. 18.124/72 ze dne 29. 12. 1972,
10. Výnos MK ČSR č. 16.235/75 ze dne 6. 10. 1975,
11. Výnos MK č. 68.731/54 ze dne 18. 3. 1955,
12. Výnos MK č. 75.101/54 ze dne 14. 1. 1956,
13. Výnos MK ČSR č. 7.035/76 ze dne 1. 6. 1976,
14. Výnos MK č. 75.103/54 ze dne 14. 1. 1956,
15. Výnos MK ČSR č. 16.750/73 ze dne 29. 12. 1973,
16. Vyhláška MŠO č. 200.716/46 ze dne 6. 11. 1946,
17. Výnos MK č. 78.368/54 ze dne 4. 7. 1954,
18. Výnos MK ČSR č. 8.958/73 ze dne 9. 8. 1973,
19. Výnos MK ČSR č. 9.295/69 ze dne 20. 11. 1969,
20. Výnos MŠVU č. 32.042/52 ze dne 22. 3. 1952,
21. Výnos MK č. 18.986/55 ze dne 4. 7. 1956,
22. Výnos MK č. 68.736/54 ze dne 12. 4. 1955,
23. Výnos MK ČSR č. 16.585/73 ze dne 29. 12. 1973,
24. Výnos MK ČSR č. 16.635/73 ze dne 29. 12. 1973,
25. Výnos MK č. 17.507/55 ze dne 5. 3. 1956,
26. Výnos MK ČSR č. 6.086/77 ze dne 11. 7. 1977,
27. Výnos MK č. 54.130/54 ze dne 14. 3. 1955,
28. Výnos MK ČSR č. 7.814/75 ze dne 28. 9. 1975,
29. Výnos MKI č. 12.612/68 ze dne 10. 9. 1968,
30. Vyhláška MŠO č. 94.438/48 ze dne 31. 5. 1948,
31. Výnos MK ČSR č. 7.828/75 ze dne 28. 9. 1975,
32. Výnos MK ČSR č. 3.022/69 ze dne 10. 2. 1969,
33. Výnos MK č. 75.104/56 ze dne 4. 7. 1956,

34. Výnos MK ČSR č. 13.365/68 ze dne 20. 1. 1969,
35. Vyhláška MŠVU č. 43.958/52 ze dne 1. 10. 1952,
36. Výnos MŠK č. 55.392/57 ze dne 22. 6. 1957,
37. Výnos MK č. 23.041/55-A/6 ze dne 5. 3. 1955,
38. Výnos MK ČSR č. 18.244/72 ze dne 29. 12. 1972,
39. Výnos MK č. 11.213/55 ze dne 18. 7. 1955,
40. Výnos MK ČSR č. 13.367/69 ze dne 28. 12. 1969,
41. Výnos MŠO č. 101.225/53 ze dne 13. 4. 1953,
42. Výnos MK č. 26.373/54 ze dne 18. 5. 1954,
43. Výnos MK č. 59.582/54 ze dne 17. 3. 1955,
44. Vyhláška MŠVU č. 216.674/48 ze dne 5. 11. 1948,
45. Výnos MŠO č. 101.583/53 ze dne 18. 4. 1953,
46. Výnos MK ČSR č. 19.330/73 ze dne 29. 12. 1973,
47. Výnos MK č. 11.214/55 ze dne 14. 1. 1956 a
48. Výnos MK č. 22.064/54 ze dne 6. 5. 1954.

Čl. III

Účinnost

Tato vyhláška nabývá účinnosti dnem 1. května 2007.

Ministr:

RNDr. **Bursík** v. r.

97

SDĚLENÍ

Ministerstva financí

ze dne 25. dubna 2007,

jímž se určují emisní podmínky

Dluhopisu České republiky, 2007 – 2017, 4,00 %

Ministerstvo financí vydává státní dluhopisy v souladu s § 25 zákona č. 190/2004 Sb., o dluhopisech, ve znění pozdějších předpisů, (dále jen „zákon o dluhopisech“) a určuje emisní podmínky Dluhopisu České republiky, 2007 – 2017, 4,00 %:

1. Základní charakteristika dluhopisů:

Emitent: Česká republika zastoupená Ministerstvem financí

Název: Dluhopis České republiky, 2007 – 2017, 4,00 %

Zkrácený název: ČR, 4,00 %, 17

Pořadové číslo emise: 51.

Jmenovitá hodnota: Kč 10 000

Forma dluhopisu: cenný papír na doručitele

Podoba dluhopisu: zaknihovaný cenný papír

Datum emise: 30. dubna 2007

Datum splatnosti: 11. dubna 2017

Úrokový výnos: kupon s pevnou úrokovou sazbou 4,00 % p. a.

Zdanění úrokových výnosů: podle právních předpisů České republiky

ISIN: CZ0001001903

Kupon č. 1 odtržený, ISIN: CZ0000701198

Kupon č. 2 odtržený, ISIN: CZ0000701206

Kupon č. 3 odtržený, ISIN: CZ0000701214

Kupon č. 4 odtržený, ISIN: CZ0000701222

Kupon č. 5 odtržený, ISIN: CZ0000701230

Kupon č. 6 odtržený, ISIN: CZ0000701248

Kupon č. 7 odtržený, ISIN: CZ0000701255

Kupon č. 8 odtržený, ISIN: CZ0000701263

Kupon č. 9 odtržený, ISIN: CZ0000701271

Kupon č. 10 odtržený, ISIN: CZ0000701289

Jistina odtržená, ISIN: CZ0000701297

2. Dluhopisy jsou ve smyslu § 25 odst. 2 zákona o dluhopisech vydávány na základě zvláštních zákonů, které vydání státních dluhopisů umožňují.

3. Dluhopisy znějí na doručitele a jsou vydávány v zaknihované podobě. Evidenci vlastníků vede Středisko cenných papírů.

4. Dluhopisy mohou nabývat právnícké a fyzické osoby se sídlem nebo bydlištěm na území České republiky i v zahraničí. Repatriace výnosů a splacené jmenovité hodnoty do zahraničí budou prováděny dle právních předpisů České republiky.

5. Emitent předloží návrh na přijetí dluhopisů k ob-

chodování na hlavním trhu Burzy cenných papírů Praha, a. s.

6. Dluhopisy jsou úročeny pevnou úrokovou sazbou ve výši 4,00 % p. a. Úrokové výnosy jsou vypláceny jedenkrát ročně, a to k 11. dubnu příslušného roku. Případně-li den výplaty výnosu na den, který není pracovním dnem, bude výplata provedena první následující pracovní den bez nároku na výnos za toto odsunutí platby.

7. Rozhodný den pro výplatu výnosu z dluhopisu předchází o jeden měsíc dnu splatnosti výnosu z dluhopisu. Datum ex-kupon je den následující po rozhodném dnu a je stanoveno na 12. března. Úrokový výnos obdrží vždy investor, který je vlastníkem dluhopisu 11. března každého roku, počínaje rokem 2008. Úrokový výnos za první období od data vydání 30. dubna 2007 do 11. dubna 2008 obdrží investor, který je vlastníkem dluhopisu 11. března 2008.

8. Převoditelnost dluhopisů ve Středisku cenných papírů začíná dnem připsání dluhopisů na účty prvních vlastníků. Posledním dnem, kdy bude docházet k převodům cenných papírů na účtech ve Středisku cenných papírů, je 11. březen 2017.

9. Výpočet poměrné části úroku probíhá na bázi jednoho roku o 360 dnech a 12 měsíců po 30 dnech (BCK – standard 30E/360). Poměrná část úrokového výnosu je do ceny dluhopisu započítávána od data emise.

10. Dluhopisy budou vydávány po jednotlivých částech (tranších). Primární prodej 1. tranše bude proveden formou americké aukce pořádané Českou národní bankou pro skupinu přímých účastníků dne 25. dubna 2007. Další investoři se mohou aukce zúčastnit prostřednictvím přímých účastníků. Oznámení o aukci a seznam přímých účastníků budou předem zveřejněny. Primární prodej dalších tranší bude prováděn za stejných podmínek. Emisní lhůta končí dnem 11. března 2017.

11. Jednotlivé objednávky předané do aukce přímými účastníky jsou uspokojovány postupně od nejvyšší nabízené ceny. Pokud při postupném uspokojování objednávek s určitou nabízenou cenou přesáhne uspokojený objem objednávek objem dluhopisů, který emitent prodává, jsou objednávky

- s touto nabízenou cenou uspokojeny pouze částečně. Dluhopisy jsou prodávány za nabízené ceny.
12. Celkový předpokládaný objem emise dluhopisů je 60 000 000 000 Kč. Dluhopisy mohou být vydány v menším nebo ve větším objemu v souladu s § 11 zákona o dluhopisech v rozsahu, který bude odpovídat vývoji a struktuře financování státního dluhu. Objem emise může být zvýšen maximálně na 95 000 000 000 Kč.
 13. Platné ohodnocení finanční způsobilosti (rating) dlouhodobých korunových závazků ke dni vydání těchto emisních podmínek provedené společností Standard & Poor's je na úrovni A, společností Moody's na úrovni A1.
 14. Oddělení práva na výnos dluhopisu podle § 18 zákona o dluhopisech je umožněno.
 15. Ministerstvo financí prohlašuje, že dluží každému majiteli dluhopisu jmenovitou hodnotu dluhopisu. Dluhopisy budou spláceny ve jmenovité hodnotě ke dni 11. dubnu 2017. Od tohoto dne končí úročení dluhopisů. Jmenovitá hodnota dluhopisu spolu s posledním úrokovým výnosem bude vyplacena investorovi, který je vlastníkem dluhopisu dne 11. března 2017. Případně-li den splátky jistiny na den, který není pracovním dnem, bude výplata provedena první následující pracovní den bez nároku na výnos za toto odsunutí platby.
 16. Veškerá práva spojená s dluhopisy a s kupony k nim vydanými se ve smyslu § 42 zákona o dluhopisech promlčují uplynutím deseti let ode dne, kdy mohla být uplatněna poprvé.
 17. Ministerstvo financí se zavazuje, že zabezpečí výplatu úrokových výnosů z dluhopisů a splatí jmenovitou hodnotu dluhopisů jejich majitelům podle těchto emisních podmínek. Platebním místem je Česká národní banka. Kupony a jistiny dluhopisů jsou vypláceny bezhotovostním převodem, případně v hotovosti, dle instrukcí vlastníka dluhopisu. Platební místo zveřejní způsob, jakým budou výplata kuponu a splacení jmenovité hodnoty provedeny.
 18. Dluhopisy jsou přímými, nepodmíněnými a nepodřízenými závazky České republiky, které jsou na stejné úrovni se všemi ostatními existujícími i budoucími přímými, nepodmíněnými a nepodřízenými závazky České republiky.
 19. Oznámení pro veřejnost týkající se těchto dluhopisů budou publikována v Hospodářských novinách nebo jiném obdobně zaměřeném deníku, běžně dostupném v České republice a způsobem umožňujícím dálkový přístup.
 20. Tyto emisní podmínky mohou být přeloženy do cizích jazyků. Dojde-li k rozporu mezi různými jazykovými verzemi emisních podmínek, bude rozhodující verze česká.

Ministr:

Ing. Kalousek v. r.



ISSN 1211-1244

Vydává a tiskne: Tiskárna Ministerstva vnitra, p. o., Bartůňkova 4, pošt. schr. 10, 149 01 Praha 415, telefon: 272 927 011, fax: 974 887 395 – **Redakce:** Ministerstvo vnitra, Nám. Hrdinů 1634/3, pošt. schr. 155/SB, 140 21 Praha 4, telefon: 974 817 287, fax: 974 816 871 – **Administrace:** písemné objednávky předplatného, změny adres a počtu odebíraných výtisků – MORAVIAPRESS, a. s., U Póny 3061, 690 02 Břeclav, fax: 519 321 417, e-mail: sbirky@moraviapress.cz. Objednávky ve Slovenské republice přijímá a titul distribuuje Magnet-Press Slovakia, s. r. o., Teslova 12, 821 02 Bratislava, tel.: 00421 2 44 45 46 28, fax: 00421 2 44 45 46 27. **Roční předplatné** se stanovuje za dodávku kompletního ročníku včetně rejstříku a je od předplatitelů vybíráno formou záloh ve výši oznámené ve Sbírce zákonů. Závěrečné vyúčtování se provádí po dodání kompletního ročníku na základě počtu skutečně vydaných částek (první záloha na rok 2007 činí 6 000,- Kč) – Vychází podle potřeby – **Distribuce:** MORAVIAPRESS, a. s., U Póny 3061, 690 02 Břeclav, celoroční předplatné – 516 205 176, 519 305 176, 516 205 174, 519 205 174, objednávky jednotlivých částek (dobírky) – 516 205 207, 519 305 207, objednávky-knihkupci – 516 205 161, 519 305 161, faxové objednávky – 519 321 417, e-mail – sbirky@moraviapress.cz, zelená linka – 800 100 314. **Internetová prodejna:** www.sbirkyzakonu.cz – **Drobný prodej** – **Benešov:** Oldřich HAAGER, Masarykovo nám. 231; **Brno:** Ing. Jiří Hrazdil, Vranovská 16, SEVT, a. s., Česká 14; **České Budějovice:** SEVT, a. s., Česká 3, tel.: 387 319 045; **Hradec Králové:** TECHNOR, Wonkova 432; **Cheb:** EFREX, s.r.o., Karlova 31; **Chomutov:** DDD Knihkupectví – Antikvariát, Ruská 85; **Kadaň:** Knihařství – Příbíkova, J. Švermy 14; **Kladno:** eL VaN, Ke Stadionu 1953, tel.: 312 248 323; **Klatovy:** Krameriovo knihkupectví, nám. Míru 169; **Liberec:** Podještědské knihkupectví, Moskevská 28; **Litoměřice:** Jaroslav Tvrdlík, Lidická 69, tel.: 416 732 135, fax: 416 734 875; **Most:** Knihkupectví „U Knihomila“, Ing. Romana Kopková, Moskevská 1999; **Olomouc:** ANAG, spol. s r. o., Denisova č. 2, Zdeněk Chumchal – Knihkupectví Tycho, Ostružnická 3, Knihkupectví SEVT, a. s., Ostružnická 10; **Ostrava:** LIBREX, Nádražní 14, Profesio, Hollarova 14, SEVT, a. s., Denisova 1; **Otrokovice:** Ing. Kučeřík, Jungmannova 1165; **Pardubice:** LEJHANEK, s. r. o., třída Míru 65; **Plzeň:** TYPOS, a. s., Úslavská 2, EDICUM, Vojanova 45, Technické normy, Lábkova pav. č. 5, Vydavatelství a naklad. Aleš Čeněk, nám. Českých bratří 8; **Praha 1:** NEOLUXOR, Na Poříčí 25, LINDE Praha, a. s., Opletalova 35, NEOLUXOR s. r. o., Václavské nám. 41; **Praha 2:** ANAG, spol. s r. o., nám. Míru 9 (Národní dům); **Praha 4:** SEVT, a. s., Jihlavská 405; **Praha 5:** SEVT, a. s., E. Peškové 14; **Praha 6:** PPP – Staňková Isabela, Puškinovo nám. 17; **Praha 8:** JASIPA, Zenklova 60, Specializovaná prodejna Sbírky zákonů, Sokolovská 35, tel.: 224 813 548; **Praha 9:** Abonentní tiskový servis-Ing. Urban, Jablonecká 362, po-pá 7-12 hod., tel.: 286 888 382, e-mail: tiskovy.servis@abonent.cz; **Praha 10:** BMSS START, s.r.o., Vinohradská 190, MONITOR CZ, s. r. o., Třebohostická 5, tel.: 283 872 605; **Přerov:** Odborné knihkupectví, Bartošova 9, Jana Honková – YAHO – i – centrum, Komenského 38; **Sokolov:** KAMA, Kalousek Milan, K. H. Borovského 22, tel.: 352 303 402; **Šumperk:** Knihkupectví D & G, Hlavní tř. 23; **Tábor:** Milada Šimonová – EMU, Zavadilská 786; **Teplice:** Knihkupectví L & N, Masarykova 15; **Ústí nad Labem:** PNS Grosso s.r.o., Havířská 327, tel.: 475 259 032, fax: 475 259 029, Katoon, s. r. o., Solvayova 1597/3, Vazby a doplňování Sbírky zákonů včetně dopravy zdarma, tel.+fax: 475 501 773, www.katoon.cz, e-mail: katoon@katoon.cz; **Zábřeh:** Mgr. Ivana Patková, Žižkova 45; **Zátec:** Prodejna U Pivovaru, Žižkovo nám. 76, Jindřich Procházka, Bezděkov 89 – Vazby Sbírek, tel.: 415 712 904. **Distribuční podmínky předplatného:** jednotlivé částky jsou expedovány neprodleně po dodání z tiskárny. Objednávky nového předplatného jsou vyřizovány do 15 dnů a pravidelné dodávky jsou zahajovány od nejbližší částky po ověření úhrady předplatného nebo jeho zálohy. Částky vyšlé v době od zaevidování předplatného do jeho úhrady jsou doposílány jednorázově. Změny adres a počtu odebíraných výtisků jsou prováděny do 15 dnů. **Reklama:** informace na tel. číslech 516 205 207, 519 305 207. V písemném styku vždy uvádějte IČO (právnícká osoba), rodné číslo (fyzická osoba). **Podávání novinových zásilek** povoleno Českou poštou, s. p., Odštěpný závod Jižní Morava Ředitelství v Brně č. j. P/2-4463/95 ze dne 8. 11. 1995.