



SBÍRKA ZÁKONŮ

ČESKÁ REPUBLIKA

Částka 117

Rozeslána dne 31. prosince 2007

Cena Kč 144,-

O B S A H:

380. Zákon, kterým se mění zákon č. 283/1991 Sb., o Policii České republiky, ve znění pozdějších předpisů
381. Vyhláška o stanovení maximálních limitů reziduí pesticidů v potravinách a surovinách
382. Vyhláška, kterou se mění vyhláška č. 305/2002 Sb., kterou se stanoví obsah žádosti a podrobná specifikace údajů předkládaných před uvedením biocidního přípravku nebo účinné látky na trh
383. Vyhláška o stanovení hodnot bodu, výše úhrad zdravotní péče hrazené ze zdravotního pojištění a regulačních omezení objemu poskytnuté zdravotní péče hrazené z veřejného zdravotního pojištění pro rok 2008
384. Vyhláška o seznamu referenčních skupin
385. Vyhláška o stanovení seznamu léčivých látek určených k podpůrné nebo doplňkové léčbě
386. Vyhláška, kterou se stanoví nemoci, u nichž se poskytuje dispenzární péče, časové rozmezí dispenzárních prohlídek a označení specializace dispenzarizujícího lékaře
387. Vyhláška o stanovení ochranného pásma I. stupně přírodního léčivého zdroje minerální vody jímané vrtem Le-5 v katastrálním území Charvátská Nová Ves
388. Vyhláška, kterou se stanoví seznam obecních úřadů a seznam zastupitelských úřadů, které vydávají ověřené výstupy z informačních systémů veřejné správy
389. Vyhláška, kterou se mění vyhláška Ministerstva vnitra č. 207/2001 Sb., kterou se provádí zákon č. 301/2000 Sb., o matrikách, jménu a příjmení a o změně některých souvisejících zákonů, ve znění pozdějších předpisů, a vyhláška č. 300/2006 Sb., kterou se provádí zákon č. 115/2006 Sb., o registrovaném partnerství a o změně některých souvisejících zákonů, a kterou se mění vyhláška č. 207/2001 Sb., kterou se provádí zákon č. 301/2000 Sb., o matrikách, jménu a příjmení a o změně některých souvisejících zákonů, ve znění pozdějších předpisů
390. Vyhláška, kterou se mění vyhláška č. 36/2006 Sb., o ověřování shody opisu nebo kopie s listinou a o ověřování pravosti podpisu, ve znění vyhlášky č. 331/2006 Sb.
391. Sdělení Ministerstva financí o vydání výměřů MF č. 01/2008, kterým se vydává seznam zboží s regulovanými cenami

380**ZÁKON**

ze dne 5. prosince 2007,

kterým se mění zákon č. 283/1991 Sb., o Policii České republiky, ve znění pozdějších předpisů

Parlament se usnesl na tomto zákoně České republiky:

Sb., se písmeno d) zrušuje, dosavadní písmena e) až g) se označují jako písmena d) až f).

Čl. I

V § 39a odst. 3 zákona č. 283/1991 Sb., zákona o Policii České republiky, ve znění zákona č. 26/1993

**Čl. II
Účinnost**

Tento zákon nabývá účinnosti dnem jeho vyhlášení.

Vlček v. r.**Klaus v. r.****Topolánek v. r.**

381

VYHLÁŠKA

ze dne 19. prosince 2007

o stanovení maximálních limitů reziduí pesticidů v potravinách a surovinách

Ministerstvo zdravotnictví stanoví podle § 19 odst. 1 písm. a) zákona č. 110/1997 Sb., o potravinách a tabákových výrobcích a o změně a doplnění některých souvisejících zákonů, ve znění zákona č. 306/2000 Sb., zákona č. 146/2002 Sb. a zákona č. 316/2004 Sb.:

§ 1

Předmět úpravy

(1) Tato vyhláška zapracovává příslušné předpisy Evropských společenství¹⁾ a upravuje v návaznosti na přímo použitelné předpisy Evropských společenství²⁾ u stanovených druhů potravin a surovin (dále jen „potraviny“) maximální limity reziduí pesticidů.

¹⁾ Směrnice Rady 76/895/EHS ze dne 23. listopadu 1976 o stanovení maximálních limitů reziduí pesticidů uvnitř a na povrchu ovoce a zeleniny.

Směrnice Komise 80/428/EHS ze dne 28. března 1980, kterou se mění příloha II ke směrnici Rady 76/895/EHS o stanovení maximálních limitů reziduí pesticidů v ovoci a zelenině a na jejich povrchu.

Směrnice Rady 81/36/EHS ze dne 9. února 1981, kterou se mění příloha II ke směrnici 76/895/EHS o stanovení maximálních limitů reziduí pesticidů v ovoci a zelenině a na jejich povrchu.

Směrnice Rady 82/528/EHS ze dne 19. července 1982, kterou se mění příloha II ke směrnici 76/895/EHS o stanovení maximálních limitů reziduí pesticidů v ovoci a zelenině a na jejich povrchu.

Směrnice Rady 86/362/EHS ze dne 24. července 1986 o stanovení maximálních limitů reziduí pesticidů uvnitř a na povrchu obilnin.

Směrnice Rady 86/363/EHS ze dne 24. července 1986 o stanovení maximálních limitů reziduí pesticidů v potravinách živočišného původu a na jejich povrchu.

Směrnice Rady 90/642/EHS ze dne 27. listopadu 1990 o stanovení maximálních limitů reziduí pesticidů uvnitř a na povrchu některých produktů rostlinného původu, včetně ovoce a zeleniny (ve znění pozdějších úprav provedených směrnicemi 93/58/EHS, 94/30/ES, 95/38/ES, 95/61/ES a 96/32/ES).

Směrnice Rady 88/298/EHS ze dne 16. května 1988, kterou se mění příloha II směrnic 76/895/EHS a 86/362/EHS o stanovení maximálních limitů reziduí pesticidů v ovoci a zelenině a na jejich povrchu, jakož i v obilovinách a na jejich povrchu.

Směrnice Rady 89/186/EHS ze dne 6. března 1989, kterou se mění příloha II směrnice 76/895/EHS o stanovení maximálních limitů reziduí pesticidů v ovoci a zelenině a na jejich povrchu.

Směrnice Rady 93/57/EHS ze dne 29. června 1993, kterou se mění přílohy směrnic 86/362/EHS a 86/363/EHS o stanovení maximálních limitů reziduí pesticidů v obilovinách a v potravinách živočišného původu a na jejich povrchu.

Směrnice Rady 93/58/EHS ze dne 29. června 1993, kterou se mění příloha II směrnice 76/895/EHS o stanovení maximálních limitů reziduí pesticidů v ovoci a zelenině a na jejich povrchu a příloha směrnice 90/642/EHS o stanovení maximálních limitů reziduí pesticidů v některých produktech rostlinného původu, včetně ovoce a zeleniny, a na jejich povrchu, a kterou se stanoví první seznam maximálních limitů.

Směrnice Rady 94/29/ES ze dne 23. června 1994, kterou se mění přílohy směrnic 86/362/EHS a 86/363/EHS o stanovení maximálních limitů reziduí pesticidů v obilovinách a v potravinách živočišného původu a na jejich povrchu.

Směrnice Rady 94/30/ES ze dne 23. června 1994, kterou se mění příloha II směrnice 90/642/EHS o stanovení maximálních limitů reziduí pesticidů v některých produktech rostlinného původu, včetně ovoce a zeleniny, a na jejich povrchu, a kterou se stanoví seznam maximálních limitů.

Směrnice Rady 95/38/ES ze dne 17. července 1995, kterou se mění přílohy I a II směrnice 90/642/EHS o stanovení maximálních limitů reziduí pesticidů v některých produktech rostlinného původu, včetně ovoce a zeleniny, a na jejich povrchu, a kterou se stanoví seznam maximálních limitů.

Směrnice Rady 95/39/ES ze dne 17. července 1995, kterou se mění přílohy směrnic 86/362/EHS a 86/363/EHS o stanovení maximálních limitů reziduí pesticidů v obilovinách a v potravinách živočišného původu a na jejich povrchu.

Směrnice Rady 95/61/ES ze dne 29. listopadu 1995, kterou se mění příloha II směrnice 90/642/EHS o stanovení maximálních limitů reziduí pesticidů v některých produktech rostlinného původu, včetně ovoce a zeleniny, a na jejich povrchu.

Směrnice Rady 96/32/ES ze dne 21. května 1996, kterou se mění příloha II směrnice 76/895/EHS o stanovení maximálních

limitů reziduí pesticidů v ovoci a zelenině a na jejich povrchu a příloha II směrnice 90/642/EHS o stanovení maximálních limitů reziduí pesticidů v některých produktech rostlinného původu a na nich, včetně ovoce a zeleniny, a kterou se stanoví seznam maximálních limitů.

Směrnice Rady 96/33/ES ze dne 21. května 1996, kterou se mění přílohy směrnic 86/362/EHS a 86/363/EHS o stanovení maximálních limitů reziduí pesticidů v obilovinách a v potravinách živočišného původu a na jejich povrchu.

Směrnice Rady 97/41/ES ze dne 25. června 1997, kterou se mění směrnice 76/895/EHS, 86/362/EHS, 86/363/EHS a 90/642/EHS o stanovení maximálních limitů reziduí pesticidů v ovoci a zelenině, obilovinách, potravinách živočišného původu a v některých produktech rostlinného původu, včetně ovoce a zeleniny, a na jejich povrchu.

Směrnice Komise 97/71/ES ze dne 15. prosince 1997, kterou se mění přílohy směrnic Rady 86/362/EHS, 86/363/EHS a 90/642/EHS o stanovení maximálních limitů reziduí pesticidů v obilovinách, potravinách živočišného původu a v některých produktech rostlinného původu, včetně ovoce a zeleniny, a na jejich povrchu.

Směrnice Komise 98/82/ES ze dne 27. října 1998, kterou se mění přílohy směrnic Rady 86/362/EHS, 86/363/EHS a 90/642/EHS o stanovení maximálních limitů reziduí pesticidů v obilovinách, v potravinách živočišného původu a v některých produktech rostlinného původu, včetně ovoce a zeleniny, a na jejich povrchu.

Směrnice Komise 1999/65/ES ze dne 24. června 1999, kterou se mění směrnice Rady 86/362/EHS a 90/642/EHS o stanovení maximálních limitů reziduí pesticidů v obilovinách a v některých produktech rostlinného původu, včetně ovoce a zeleniny, a na jejich povrchu.

Směrnice Komise 1999/71/ES ze dne 14. července 1999, kterou se mění přílohy směrnic Rady 86/362/EHS, 86/363/EHS a 90/642/EHS o stanovení maximálních limitů reziduí pesticidů v obilovinách, v potravinách živočišného původu a v některých produktech rostlinného původu, včetně ovoce a zeleniny, a na jejich povrchu.

Směrnice Komise 2000/24/ES ze dne 28. dubna 2000, kterou se mění přílohy směrnic Rady 76/895/EHS, 86/362/EHS, 86/363/EHS a 90/642/EHS o stanovení maximálních limitů reziduí pesticidů v obilovinách, v potravinách živočišného původu a v některých produktech rostlinného původu, včetně ovoce a zeleniny, a na jejich povrchu.

Směrnice Komise 2000/42/ES ze dne 22. června 2000, kterou se mění přílohy směrnic Rady 86/362/EHS, 86/363/EHS a 90/642/EHS o stanovení maximálních limitů reziduí pesticidů v obilovinách, v potravinách živočišného původu a v některých produktech rostlinného původu, včetně ovoce a zeleniny, a na jejich povrchu.

Směrnice Komise 2000/48/ES ze dne 25. července 2000, kterou se mění přílohy směrnic Rady 86/362/EHS a 90/642/EHS o stanovení maximálních limitů reziduí pesticidů v obilovinách a v některých produktech rostlinného původu, včetně ovoce a zeleniny, a na jejich povrchu.

Směrnice Komise 2000/57/ES ze dne 22. září 2000, kterou se mění přílohy směrnic Rady 76/895/EHS a 90/642/EHS o stanovení maximálních limitů reziduí pesticidů v ovoci a zelenině a v některých produktech rostlinného původu, včetně ovoce a zeleniny, a na jejich povrchu.

Směrnice Komise 2000/58/ES ze dne 22. září 2000, kterou se mění přílohy směrnic Rady 86/362/EHS, 86/363/EHS a 90/642/EHS o stanovení maximálních limitů reziduí pesticidů v obilovinách, v potravinách živočišného původu a v některých produktech rostlinného původu, včetně ovoce a zeleniny, a na jejich povrchu.

Směrnice Komise 2000/81/ES ze dne 18. prosince 2000, kterou se mění přílohy směrnic Rady 86/362/EHS, 86/363/EHS a 90/642/EHS o stanovení maximálních limitů reziduí pesticidů v obilovinách, v potravinách živočišného původu a v některých produktech rostlinného původu, včetně ovoce a zeleniny, a na jejich povrchu.

Směrnice Komise 2000/82/ES ze dne 20. prosince 2000, kterou se mění přílohy směrnic Rady 76/895/EHS, 86/362/EHS, 86/363/EHS a 90/642/EHS o stanovení maximálních limitů reziduí pesticidů v ovoci a zelenině, v obilovinách, v potravinách živočišného původu a v některých produktech rostlinného původu, včetně ovoce a zeleniny, a na jejich povrchu.

Směrnice Komise 2001/35/ES ze dne 11. května 2001, kterou se mění přílohy směrnice Rady 90/642/EHS o stanovení maximálních limitů reziduí pesticidů v některých produktech rostlinného původu, včetně ovoce a zeleniny, a na jejich povrchu.

Směrnice Komise 2001/39/ES ze dne 23. května 2001, kterou se mění přílohy směrnic Rady 86/362/EHS, 86/363/EHS a 90/642/EHS o stanovení maximálních limitů reziduí pesticidů v obilovinách, v potravinách živočišného původu a v některých produktech rostlinného původu, včetně ovoce a zeleniny, a na jejich povrchu.

Směrnice Komise 2001/48/ES ze dne 28. června 2001, kterou se mění přílohy směrnic Rady 86/362/EHS a 90/642/EHS o stanovení maximálních limitů reziduí pesticidů v obilovinách a v některých produktech rostlinného původu, včetně ovoce a zeleniny, a na jejich povrchu.

Směrnice Komise 2001/57/ES ze dne 25. července 2001, kterou se mění přílohy směrnic Rady 86/362/EHS, 86/363/EHS a 90/642/EHS o stanovení maximálních limitů reziduí pesticidů v obilovinách, v potravinách živočišného původu a v některých produktech rostlinného původu, včetně ovoce a zeleniny, a na jejich povrchu.

Směrnice Komise 2002/5/ES ze dne 30. ledna 2002, kterou se mění příloha II směrnice Rady 90/642/EHS, pokud jde o stanovení maximálních limitů reziduí pesticidů v některých produktech rostlinného původu, včetně ovoce a zeleniny, a na jejich povrchu.

Směrnice Komise 2002/23/ES ze dne 26. února 2002, kterou se mění přílohy směrnic Rady 86/362/EHS, 86/363/EHS a 90/642/EHS, pokud jde o stanovení maximálních limitů reziduí pesticidů v obilovinách, v potravinách živočišného původu a v některých produktech rostlinného původu, včetně ovoce a zeleniny, a na jejich povrchu.

Směrnice Komise 2002/42/ES ze dne 17. května 2002, kterou se mění přílohy směrnic Rady 86/362/EHS, 86/363/EHS a 90/642/EHS, pokud jde o stanovení maximálních limitů reziduí pesticidů (bentazonu a pyridátu) v obilovinách, v potravinách živočišného původu a v některých produktech rostlinného původu, včetně ovoce a zeleniny, a na jejich povrchu.

Směrnice Komise 2002/66/ES ze dne 16. července 2002, kterou se mění přílohy směrnic Rady 76/895/EHS, 86/362/EHS, 86/363/EHS a 90/642/EHS, pokud jde o stanovení maximálních limitů reziduí pesticidů v ovoci a zelenině, v obilovinách, v potravinách živočišného původu a v některých produktech rostlinného původu, včetně ovoce a zeleniny, a na jejich povrchu.

Směrnice Komise 2002/71/ES ze dne 19. srpna 2002, kterou se mění přílohy směrnic Rady 76/895/EHS, 86/362/EHS, 86/363/EHS a 90/642/EHS, pokud jde o stanovení maximálních limitů reziduí pesticidů (formothionu, dimethoátu, oxydemethon-methylu), obilovinách, v potravinách živočišného původu a v některých produktech rostlinného původu, včetně ovoce a zeleniny, a na jejich povrchu.

Směrnice Komise 2002/76/ES ze dne 6. září 2002, kterou se mění přílohy směrnic Rady 86/362/EHS a 90/642/EHS, pokud jde o stanovení maximálních limitů reziduí pesticidů (metsulfuron-methylu) v obilovinách a v některých produktech rostlinného původu, včetně ovoce a zeleniny, a na jejich povrchu.

Směrnice Komise 2002/79/ES ze dne 2. října 2002, kterou se mění přílohy směrnic Rady 76/895/EHS, 86/362/EHS, 86/363/EHS a 90/642/EHS o stanovení maximálních limitů reziduí pesticidů v obilovinách, v potravinách živočišného původu a v některých produktech rostlinného původu, včetně ovoce a zeleniny, a na jejich povrchu.

Směrnice Komise 2002/97/ES ze dne 16. prosince 2002, kterou se mění přílohy směrnic Rady 86/362/EHS, 86/363/EHS a 90/642/EHS o stanovení maximálních limitů reziduí pesticidů (2,4-D triasulfuronu a thifensulfuron-methylu) v obilovinách, v potravinách živočišného původu a v určitých produktech rostlinného původu, včetně ovoce a zeleniny, a na jejich povrchu.

Směrnice Komise 2002/100/ES ze dne 20. prosince 2002, kterou se mění směrnice Rady 90/642/EHS, pokud jde o stanovení maximálních limitů reziduí pesticidů pro azoxystrobin.

Směrnice Komise 2003/60/ES ze dne 18. června 2003, kterou se mění přílohy směrnic Rady 76/895/EHS, 86/362/EHS, 86/363/EHS a 90/642/EHS, pokud jde o stanovení maximálních limitů reziduí některých pesticidů v obilovinách, v potravinách živočišného původu a v některých produktech rostlinného původu, včetně ovoce a zeleniny, a na jejich povrchu.

Směrnice Komise 2003/62/ES ze dne 20. června 2003, kterou se mění směrnice Rady 86/362/EHS a 90/642/EHS, pokud jde o maximální limity reziduí pro hexakonazol, klofentezin, myklobutanil a prochloraz.

Směrnice Komise 2003/69/ES ze dne 11. července 2003, kterou se mění příloha směrnice Rady 90/642/EHS, pokud jde o maximální limity reziduí pro chlormekvat, lambda-cyhalothrin, kresoxim-methyl, azoxystrobin a určité dithiokarbamáty.

Směrnice Komise 2003/113/ES ze dne 3. prosince 2003, kterou se mění přílohy směrnic Rady 86/362/EHS, 86/363/EHS a 90/642/EHS, pokud jde o stanovení maximálních limitů reziduí pesticidů v obilovinách, v potravinách živočišného původu a v některých produktech rostlinného původu, včetně ovoce a zeleniny, a na jejich povrchu.

Směrnice Komise 2003/118/ES ze dne 5. prosince 2003, kterou se mění přílohy směrnic Rady 76/895/EHS, 86/362/EHS, 86/363/EHS a 90/642/EHS, pokud jde o maximální limity reziduí pesticidů pro acefát a 2,4-D parathion-methyl.

Směrnice Komise 2004/2/ES ze dne 9. ledna 2004, kterou se mění směrnice Rady 86/362/EHS, 86/363/EHS a 90/642/EHS, pokud jde o maximální limity reziduí fenamifosu.

Směrnice Komise 2004/59/ES ze dne 23. dubna 2004, kterou se mění směrnice Rady 90/642/EHS, pokud jde o maximální limity reziduí brompropylátu v ní stanovené.

Směrnice Komise 2004/61/ES ze dne 26. dubna 2004, kterou se mění přílohy směrnic Rady 86/362/EHS, 86/363/EHS a 90/642/EHS, pokud jde o stanovení maximálních limitů reziduí pro určité pesticidy, jejichž použití je v Evropském společenství zakázáno.

Směrnice Komise 2004/95/ES ze dne 24. srpna 2004, kterou se mění směrnice Rady 90/642/EHS, pokud jde o maximální limity reziduí bifenthrinu a famoxadonu stanovené v uvedené směrnici.

Směrnice Komise 2004/115/ES ze dne 15. prosince 2004, kterou se mění směrnice Rady 90/642/EHS, pokud jde o maximální limity reziduí určitých pesticidů stanovené v uvedené směrnici.

Směrnice Komise 2005/37/ES ze dne 3. června 2005, kterou se mění směrnice Rady 86/362/EHS a 90/642/EHS o stanovení maximálních limitů reziduí některých pesticidů v obilovinách a některých produktech rostlinného původu, včetně ovoce a zeleniny, a na jejich povrchu.

Směrnice Komise 2005/46/ES ze dne 8. července 2005, kterou se mění přílohy směrnic Rady 86/362/EHS, 86/363/EHS a 90/642/EHS, pokud jde o maximální limity reziduí amitrazu.

Směrnice Komise 2005/48/ES ze dne 23. srpna 2005, kterou se mění směrnice Rady 86/362/EHS, 86/363/EHS a 90/642/EHS, pokud jde o stanovení maximálních limitů reziduí pro některé pesticidy v obilovinách a některých produktech živočišného a rostlinného původu a na jejich povrchu.

Směrnice Komise 2005/70/ES ze dne 20. října 2005, kterou se mění směrnice Rady 76/895/EHS, 86/362/EHS, 86/363/EHS a 90/642/EHS, pokud jde o stanovení maximálních limitů reziduí pro některé pesticidy v obilovinách a některých produktech živočišného a rostlinného původu a na jejich povrchu.

Směrnice Komise 2005/74/ES ze dne 25. října 2005, kterou se mění směrnice Rady 90/642/EHS, pokud jde o maximální limity reziduí ethofumesátu, lambda-cyhalothrinu, methomyly, pymetrozinu a thiabendazolu stanovené v uvedené směrnici.

Směrnice Komise 2005/76/ES ze dne 8. listopadu 2005, kterou se mění směrnice Rady 90/642/EHS a 86/362/EHS, pokud jde o maximální limity reziduí pro kresoxim-methylu, cyromazinu, bifenthrinu, metalaxylu a azoxystrobinu stanovené v uvedené směrnici.

Směrnice Komise 2006/9/ES ze dne 23. ledna 2006, kterou se mění směrnice Rady 90/642/EHS, pokud jde o maximální limity reziduí dikvatu stanovené v uvedené směrnici.

Směrnice Komise 2006/4/ES ze dne 26. ledna 2006, kterou se mění přílohy směrnic Rady 86/362/EHS a 90/642/EHS, pokud jde o maximální limity reziduí pro karbofuran.

Směrnice Komise 2006/30/ES ze dne 13. března 2006, kterou se mění přílohy směrnic Rady 86/362/EHS, 86/363/EHS a 90/642/EHS, pokud jde o maximální limity reziduí skupiny látek benomyl.

Směrnice Komise 2006/53/ES ze dne 7. června 2006, kterou se mění směrnice Rady 90/642/EHS, pokud jde o maximální limity reziduí fenbutatinoxidu, fenhexamidu, kyzofamidu, linuronu, triadimefonu/triadimenolu, pymetrozinu a pyraklostrobinu stanovené v uvedené směrnici.

Směrnice Komise 2006/59/ES ze dne 28. června 2006, kterou se mění přílohy směrnic Rady 76/895/EHS, 86/362/EHS, 86/363/EHS a 90/642/EHS, pokud jde o maximální limity reziduí karbarylu, deltamethrinu, endosulfanu, fenitrothionu, methidathionu a oxamylu.

Směrnice Komise 2006/60/ES ze dne 7. července 2006, kterou se mění přílohy směrnice Rady 90/642/EHS, pokud jde o maximální limity reziduí u trifloxystrobinu, thiabendazolu, abamektinu, benomyly, karbendazimu, thiofanát-methylu, myklobutanly, glyfosátu, trimethylsulfonia, fenpropimorpfu a chlormekvatu.

Směrnice Komise 2006/61/ES ze dne 7. července 2006, kterou se mění přílohy směrnic Rady 86/362/EHS, 86/363/EHS a 90/642/EHS, pokud jde o maximální limity reziduí u atrazinu, anzinfos-ethylu, cyfluthrinu, ethefonu, fenthionu, methamidofosu, methomyly, parakvatu a triazofosu.

Směrnice Komise 2006/62/ES ze dne 12. července 2006, kterou se mění přílohy směrnic Rady 76/895/EHS, 86/362/EHS, 86/363/EHS a 90/642/EHS, pokud jde o maximální limity reziduí látek desmedifam, fenmedifam a chlorfenvinfos.

Směrnice Komise 2006/92/ES ze dne 9. listopadu 2006, kterou se mění přílohy směrnic Rady 76/895/EHS, 86/362/EHS a 90/642/EHS, pokud jde o maximální limity reziduí pro kaptan, dichlorvos, ethion a folpet.

Směrnice Komise 2007/7/ES ze dne 14. února 2007, kterou se mění přílohy směrnic Rady 86/362/EHS a 90/642/EHS, pokud jde o maximální limity reziduí atrazinu, lambda-cyhalothrinu, fenmedifamu, methomyly, linuronu, penkonazolu, pymetrozinu, bifentrinu a abamektinu.

Směrnice Komise 2007/8/ES ze dne 20. února 2007, kterou se mění přílohy směrnic Rady 76/895/EHS, 86/362/EHS a 90/642/EHS, pokud jde o maximální limity reziduí pro fosfamidon a mevinfos.

Směrnice Komise 2007/9/ES ze dne 20. února 2007, kterou se mění příloha směrnice Rady 90/642/EHS, pokud jde o maximální limity reziduí aldikarbu.

Směrnice Komise 2007/11/ES ze dne 21. února 2007, kterou se mění některé přílohy směrnic Rady 86/362/EHS, 86/363/EHS a 90/642/EHS, pokud jde o maximální limity reziduí acetamipridu, thiaclopridu, imazosulfuronu, metoxyfenozidu, s-metolachloru, milbemektinu a tribenuronu.

Směrnice Komise 2007/12/ES ze dne 26. února 2007, kterou se mění některé přílohy směrnice Rady 90/642/EHS, pokud jde o maximální limity reziduí penkonazolu, benomyly a karbendazimu.

Směrnice Komise 2007/27/ES ze dne 15. května 2007, kterou se mění některé přílohy směrnic Rady 86/362/EHS, 86/363/EHS a 90/642/EHS, pokud jde o maximální limity reziduí pro etoxazol, indoxakarb, mesosulfuron, 1-methylcyklopropen, MCPA a MCPB, tolylfluamid a tritikonazol.

Směrnice Komise 2007/28/ES ze dne 25. května 2007, kterou se mění některé přílohy směrnic Rady 86/363/EHS a 90/642/EHS, pokud jde o maximální limity reziduí pro azoxystrobin, chlorfenapyr, folpet, iprodion, lambda-cyhalothrin, maleinhydrazid, metalaxyl-M a trifloxystrobin.

Směrnice Komise 2007/39/ES ze dne 26. června 2007, kterou se mění příloha II směrnice Rady 90/642/EHS, pokud jde o maximální limity reziduí pro diazinon.

Směrnice Komise 2007/55/ES ze dne 17. září 2007, kterou se mění některé přílohy směrnic Rady 76/895/EHS, 86/362/EHS, 86/363/EHS a 90/642/EHS, pokud jde o maximální limity reziduí pro azinfos-methyl.

²⁾ Nařízení Evropského parlamentu a Rady (ES) č. 396/2005 ze dne 23. února 2005 o maximálních limitech reziduí pesticidů v potravinách a krmivech rostlinného a živočišného původu a na jejich povrchu a o změně směrnice Rady 91/414/EHS.

Nařízení Komise (ES) č. 178/2006 ze dne 1. února 2006, kterým se mění nařízení Evropského parlamentu a Rady (ES) č. 396/2005 za účelem vypracování přílohy I, jež obsahuje seznam potravin a krmiv, na něž se vztahují maximální limity reziduí pesticidů.

(2) Maximální limity reziduí pesticidů v potravinách pro počáteční a pokračovací kojeneckou výživu a výživu malých dětí a v potravinách pro obilnou a ostatní výživu, jinou než obilnou, určenou pro výživu kojenců a malých dětí, upravuje zvláštní právní předpis o potravinách určených pro zvláštní výživu³⁾.

§ 2

Členění potravin, názvy a definice reziduí pesticidů a jejich množství

(1) Členění potravin rostlinného a živočišného původu, na které se vztahují maximální limity reziduí pesticidů, do skupin a výklad pojmů upravuje přímo použitelný předpis Evropských společenství o maximálních limitech reziduí pesticidů v potravinách a krmivech⁴⁾.

(2) Názvy a definice reziduí pesticidů⁵⁾ včetně jejich identifikačních čísel jsou upraveny v příloze č. 1 k této vyhlášce.

(3) Druhy pesticidů a maximální limity reziduí v potravinách nebo na povrchu potravin rostlinného původu stanoví příloha č. 2 k této vyhlášce a v potravinách živočišného původu příloha č. 3 k této vyhlášce.

(4) Pro sušené a zpracované potraviny, pro které nejsou maximální limity reziduí pesticidů v přílohách č. 2 nebo 3 upraveny, se použijí maximální limity reziduí pesticidů stanovené v přílohách č. 2 nebo 3 pro čerstvé potraviny s přihlédnutím ke zkoncentrování v důsledku sušení, nebo zkoncentrování či zředění potraviny v důsledku zpracování. Faktor zkoncentrování nebo zředění se stanoví na základě technologické dokumentace; v případě, že je tato technologická dokumentace nedostupná, stanoví se na základě technologické dokumentace potraviny stejného charakteru.

(5) U složených potravin, které obsahují směs složek, pro které nejsou stanoveny maximální limity reziduí pesticidů, nesmějí použité maximální limity reziduí pesticidů těchto složek překročit maximální li-

mity reziduí pesticidů stanovené v přílohách č. 2 nebo 3, přičemž se postupuje podle odstavce 4 a zohlední se relativní koncentrace složek ve směsi.

(6) Potraviny rostlinného původu mohou obsahovat vyšší obsah reziduí pesticidů pouze v případě, že potravina není určena k přímé konzumaci spotřebitelem a za podmínky, kdy způsob zpracování prokazatelně sníží obsah reziduí pesticidů v nich nebo na nich obsažených tak, aby výsledné množství reziduí pesticidů v potravine nepřekročilo maximální limity reziduí pesticidů upravené v příloze č. 2 k této vyhlášce. Takto upravené potraviny nelze použít k výrobě potravin pro výživu kojenců a malých dětí.

§ 3

Zrušovací ustanovení

Zrušuje se:

1. Vyhláška č. 158/2004 Sb., kterou se stanoví maximálně přípustné množství reziduí jednotlivých druhů pesticidů v potravinách a potravinových surovinách.
2. Vyhláška č. 68/2005 Sb., kterou se mění vyhláška Ministerstva zdravotnictví č. 158/2004 Sb., kterou se stanoví maximálně přípustné množství reziduí jednotlivých druhů pesticidů v potravinách a potravinových surovinách.
3. Vyhláška č. 400/2006 Sb., kterou se mění vyhláška č. 158/2004 Sb., kterou se stanoví maximálně přípustné množství reziduí jednotlivých druhů pesticidů v potravinách a potravinových surovinách, ve znění vyhlášky č. 68/2005 Sb.

§ 5

Účinnost

Tato vyhláška nabývá účinnosti dnem jejího vyhlášení.

Ministr:

MUDr. **Julínek**, MBA v. r.

³⁾ Vyhláška č. 54/2004 Sb., o potravinách určených pro zvláštní výživu a o způsobu jejich použití, ve znění vyhlášky č. 402/2006 Sb. a vyhlášky č. 473/2006 Sb.

⁴⁾ Nařízení Komise (ES) č. 178/2006.

⁵⁾ Článek 3 odst. 2 písm. c) nařízení Evropského parlamentu a Rady (ES) č. 396/2005.

Příloha č. 1 k vyhlášce č. 381/2007 Sb.

Názvy a definice reziduí pesticidů

CAS ¹⁾	Název pesticidu	Metabolity zahrnuté do definice reziduí pesticidů		Rezidua pesticidů vyjádřená jako (reziduální definice)
3100-04-7	1-methylcyclopropene	-		1-methylcyclopropene
106-93-4	1,2-dibromoethane	-		1,2-dibromoethane
107-06-2	1,2-dichloroethane	-		1,2-dichloroethane
93-76-5	2,4,5-T	-		2,4,5-T
94-75-7	2,4-D	Estery		∑ 2,4-D a jeho esterů vyjádřená jako 2,4-D
94-82-6	2,4-DB	-		2,4-DB
2008-58-4	2,6-dichlorbenzamide	<i>metabolit dichlobenilu</i>		2,6-dichlorbenzamide
71751-41-2	abamectin	avermectin B1a, avermectin B1b a delta 8,9-izomeru avermectinu B1a		∑ avermectinu B1a a B1b a delta 8,9-izomeru avermectinu B1a
30560-19-1	acephate	-		acephate
135410-20-7	acetamiprid	rostlinné produkty	-	acetamiprid
		živočišné produkty	IM-2-1 (N-desmethyl-acetamiprid)	acetamiprid a IM-2-1 metabolit
34256-82-1	acetochlor	EMA, HEMA		∑ acetochloru, metabolitů EMA a HEMA, vyjádřená jako acetochlor
135158-54-2	acibenzolar-S-methyl	-		acibenzolar-S-methyl
15972-60-8	alachlor	-		alachlor
116-6-3	aldicarb	aldicarb sulfoxid a sulfon		∑ aldicarbu, jeho sulfoxidu a sulfonu, vyjádřená jako aldicarb
39-00-2	aldrin			viz dieldrin
67375-30-8	alpha-cypermethrin			viz cypermethrin
120923-37-7	amidosulfuron	-		amidosulfuron
33089-61-1	amitraz	všechny metabolity obsahující 2,4-dimethylanilinovou skupinu		∑ amitrazu a všech metabolitů obsahujících 2,4-dimethylanilinovou skupinu vyjádřena jako amitraz
61-82-5	amitrole	-		amitrole
140-57-8	aramite	-		aramite
3337-71-1	asulam	-		asulam
1912-24-9	atrazine	-		atrazine
120162-55-2	azimsulfuron	-		azimsulfuron
2642-71-9	azinphos-ethyl	-		azinphos-ethyl
86-50-0	azinphos-methyl	-		azinphos-methyl
41083-11-08	azocyclotin	-		∑ azocyclotinu a cyhexatinu, vyjádřená jako cyhexatin
131860-33-8	azoxystrobin	-		azoxystrobin
101-27-9	barban	-		barban
71626-11-4	benalaxyl	-		benalaxyl
113614-08-7	beflbutamid	-		beflbutamid
8256-54-1	benfuracarb	-		benfuracarb
17804-35-2	benomyl			viz carbendazim

CAS ¹⁾	Název pesticidu	Metabolity zahrnuté do definice reziduí pesticidů	Rezidua pesticidů vyjádřená jako (reziduální definice)
25057-89-0	bentazone	6- a 8- hydroxybentazone	∑ bentazonu, 6- a 8-hydroxybentazonu, vyjádřená jako bentazone
68359-37-5	beta-cyfluthrin	-	viz cyfluthrin
42576-02-3	bifenox	-	bifenox
82657-04-3	bifenthrin	-	bifenthrin
485-31-4	binapacryl	--	binapacryl
70585-36-3	bitertanol	-	bitertanol
4824-78-6	bromophos-ethyl	-	bromophos-ethyl
18181-80-1	bromopropylate	-	bromopropylate
1689-84-5	bromoxynil	Estery	∑ bromoxynilu včetně jeho esterů, vyjádřena jako bromoxynil
69327-76-0	buprofezin	-	buprofezin
8001-35-2	camphechlor (toxaphene)	rostlinné produkty - obiloviny	- camphechlor (chlorovaný camphen s 67 - 69% chlóru)
		živočišné produkty	kongenery P26, P50, P62 ∑ kongenerů P26, P50, P62
2425-06-1	captafol	-	captafol
133-06-2	captan	-	∑ captanu a folpetu
63-25-2	carbaryl	-	carbaryl
10605-21-7	carbendazim	rostlinné produkty	∑ obsahu carbendazimu a benomylu, vyjádřená jako carbendazim
		živočišné produkty	∑ obsahu carbendazimu a thiophanate-methylu, vyjádřená jako carbendazim
1563-66-2	carbofuran	3-hydroxycarbofuran	∑ carbofuranu a 3-hydroxycarbofuranu, vyjádřená jako carbofuran
55285-14-8	carbosulfan	-	carbosulfan
5234-68-4	carboxin	carboxin sulfoxide, carboxin sulfone	carboxin a jeho metabolity, vyjádřena jako carboxin
128621-72-7	carfentrazone-ethyl	carfentrazone-ethyl-chlorpropionová kyselina, 3-hydroxymethyl- carfentrazone-ethyl -chlorpropionová kyselina, 3-demethyl- carfentrazone-ethyl -chlorpropionová kyselina	∑ carfentrazone-ethylu, carfentrazone-ethyl -chlorpropionové kyseliny, 3-hydroxymethyl- carfentrazone-ethyl -chlorpropionové kyseliny a 3-demethyl- carfentrazone-ethyl -chlorpropionové kyseliny, vyjádřeno jako carfentrazone-ethyl
15263-53-3	cartap	-	cartap
142891-20-1	cinidon-ethyl	-	cinidon-ethyl (∑ Z a E izomerů)
74115-24-5	clofentezine	všechny metabolity obsahující 2-chlorbenzoylovou skupinu	∑ všech sloučenin obsahujících 2-chlorbenzoylovou skupinu vyjádřená jako clofentezine
81777-89-1	clomazone	-	clomazone
1702-17-6	clopyralid	-	clopyralid
210880-92-5	clothianidin	-	clothianidin
120116-88-3	cyazofamide	-	cyazofamide
113136-77-9	cyclanilide	-	cyclanilide

CAS ¹⁾	Název pesticidu	Metabolity zahrnuté do definice reziduí pesticidů		Rezidua pesticidů vyjádřená jako (reziduální definice)
101205-02-1	cycloxydim	-		cycloxydim
68359-37-5	cyfluthrin	-		cyfluthrin, včetně jiných směsí izomerů
122008-85-9	cyhalofop-butyl	volné kyseliny cyhalofop-butylu		∑ cyhalofop-butylu a jeho volných kyselin, vyjádřená jako cyhalofop-butyl
13121-70-5	cyhexatin			viz azocyclotin
57966-95-7	cymoxanil	-		cymoxanil
52315-07-8	cypermethrin	-		cypermethrin (∑ izomerů)
94361-06-5	cyproconazole	-		cyproconazole
121552-61-2	cyprodinil	rostlinné produkty	-	cyprodinil
		živočišné produkty	CGA 304075	∑ cyprodinilu a CGA 304075 (volný a konjugovaný), vyjádřená jako cyprodinil
66215-27-8	cyromazine	-		cyromazine
1596-84-5	daminozide	1,1-dimethylhydrazin		∑ daminozidu a 1,1-dimethylhydrazin vyjádřená jako daminozide
533-74-4	dazomet	methylisothiocyanate		∑ dazometu a methylisothiocyanate, vyjádřena jako methylisothiocyanate
50-29-3	DDT	p,p'-DDE a p,p'-DDD		∑ p,p'-DDT, o,p'-DDT, p,p'-DDE a p,p'-DDD
52918-63-5	deltamethrin	-		deltamethrin (cis-deltamethrin)
919-86-8	demeton-S-methyl			viz oxydemeton-methyl
17040-19-6	demeton-S-methyl sulphon			viz oxydemeton-methyl
13684-56-5	desmedipham	-		desmedipham
2303-16-4	di-allate	-		di-allate
333-41-5	diazinon	-		diazinon
1918-00-9	dicamba	-		dicamba
115-32-2	dicofol	-		dicofol (∑ o,p' a p,p' izomerů)
60-57-1	dieldrin	-		∑ aldrinu a dieldrinu vyjádřená jako dieldrin
119446-68-3	difenoconazole	-		difenoconazole
35367-38-5	diflubenzuron	-		diflubenzuron
83164-33-4	diflufenican	-		diflufenican
1194-65-6	dichlobenil	metabolit 2,6-dichlorbenzamide viz 2,6-dichlorbenzamide		dichlobenil
37764-25-3	dichlormid	-		dichlormid
7547-66-2	dichlorprop	-		dichlorprop
15165-67-0	dichlorprop-P			viz dichlorprop
62-73-7	dichlorvos	-		dichlorvos
50563-36-5	dimethachlor	-		dimethachlor
87674-68-8	dimethenamid	-		dimethenamid
163515-14-8	dimethenamid-P	-		dimethenamid-P (∑ izomerů)
55290-64-7	dimethipin	-		dimethipin
60-51-5	dimethoate	omethoate		∑ dimethoate a omethoate vyjádřená jako dimethoate
110488-70-5	dimethomorph	-		dimethomorph (∑ E a Z izomerů)

CAS ¹⁾	Název pesticidu	Metabolity zahrnuté do definice reziduí pesticidů		Rezidua pesticidů vyjádřená jako (reziduální definice)
149961-52-4	dimoxystrobin	rostlinné produkty	-	dimoxystrobin
		živočišné produkty	505M09, 505M76	∑ dimoxystrobin a metabolity 505M09 a 505M76, vyjádřena jako dimoxystrobin
131-72-6	dinocap	dinitrooktylfenoly		∑ izomérů dinocapu a příslušných dinitrooktylfenolů, vyjádřena jako dinocap
88-85-7	dinoseb	-		dinoseb
1420-07-1	dinoterb	-		dinoterb
78-34-2	dioxathion	-		dioxathion (∑ cis a trans izomerů)
122-39-4	diphenylamine	-		diphenylamine
2764-72-9	diquat	-		diquat
298-04-4	disulfoton	disulfoton-sulfoxid, disulfoton-sulfon		∑ disulfotonu, disulfoton-sulfoxidu a disulfoton-sulfonu, vyjádřena jako disulfoton
3347-22-6	dithianon	-		dithianon
534-52-6	DNOC	-		DNOC
-	dithiokarbamáty	-		∑ dithiokarbamátů, vyjádřena jako CS ₂ , včetně manebu, mancozebu, metiramu, propinebu a zinebu
2439-10-3	dodine	-		dodine
115-29-7	endosulfan	endosulfan-sulfate		∑ alfa a beta izoméry endosulfanu a endosulfan-sulfatu, vyjádřena jako endosulfan
77-20-8	endrin	-		endrin
106325-08-0	epoxiconazole	-		epoxiconazole
66230-04-4	esfenvalerate	-		viz fenvalerate
16672-87-0	ethephon	-		ethephon
563-12-2	ethion	-		ethion
26225-79-6	ethofumesate	2,3-dihydro-3,3-dimethyl-2-oxobenzofuran-5-yl methane sulfonate		∑ ethofumesate a metabolitu 2,3-dihydro-3,3-dimethyl-2-oxobenzofuran-5-yl methane sulfonate, vyjádřena jako ethofumesate
126801-58-9	ethoxysulfuron	-		ethoxysulfuron
72-56-0	ethylan	-		ethylan
756-221-8	ethylenoxide	2-chloroethanol		∑ ethylenoxide a metabolitu 2-chlorethanolu vyjádřena jako ethylenoxide
80844-07-1	etofenprox	-		etofenprox
153233-91-1	etoxazole	-		etoxazole
131807-57-3	famoxadone	-		famoxadone
161326-34-7	fenamidone	-		fenamidone
22224-92-6	fenamiphos	fenamiphos sulfoxid a sulfon		∑ fenamiphosu, jeho metabolitů sulfoxidu a sulfonu vyjádřena jako fenamiphos
60168-88-9	fenarimol	-		fenarimol
120928-09-8	fenazaquin	-		fenazaquin
13356-08-6	fenbutatin oxide	-		fenbutatin oxide
126833-17-8	fenhexamid	-		fenhexamid

CAS ¹⁾	Název pesticidu	Metabolity zahrnuté do definice reziduí pesticidů	Rezidua pesticidů vyjádřená jako (reziduální definice)	
299-84-3	fenchlorphos	fenchlorphos-oxon	∑ fenchlorphosu a metabolitu fenchlorphos-oxonu, vyjádřená jako fenchlorphos	
122-14-5	fentirothion	-	fentirothion	
71283-80-2	fenoxaprop-P-ethyl	6-chloro-2,3-dihydroxybenzoxazol-2-on	∑ fenoxaprop-P-ethylu a metabolit 6-chloro-2,3-dihydroxybenzoxazol-2-onu vyjádřená jako fenoxaprop-P-ethyl	
72490-01-8	fenoxycarb	-	fenoxycarb	
67306-00-7	fenpropidin	-	fenpropidin	
67564-91-4	fenpropimorph	rostlinné produkty živočišné produkty	- fenpropimorph karboxylová kyselina	fenpropimorph fenpropimorph karboxylová kyselina vyjádřená jako fenpropimorph
134098-61-6	fenpyroximate	-	fenpyroximate	
668-34-8	fentin ²⁾	-	fentin, vyjádřený jako kationt trifenylcínu (tj. fentin s vyloučením anorganického cínu, di- a mono-fenylcínu)	
900-95-8	fentin acetate		viz fentin	
76-87-9	fentin hydroxide		viz fentin	
55-38-9	fenthion	kyslíkový analog, jeho sulfoxidy a sulfony	∑ fenthionu, jeho kyslíkatého analogu, jejich sulfoxidů a sulfonů, vyjádřená jako fenthion	
51630-58-1	fenvalerate	-	∑ fenvalerate a esfenvalerate (∑ RR a SS izomerů a ∑ RS a SR izomerů)	
120068-37-3	fipronil	MB 46136	∑ fipronilu a MB 46136, vyjádřená jako fipronil	
104040-78-0	flazasulfuron	-	flazasulfuron	
145701-23-1	florosulam	-	florosulam	
79241-46-6	fluazifop-P-butyl	fluazifop	fluazifop-P-butyl	
79622-59-6	fluazinam	-	fluazinam	
70124-77-5	flucythrinate	-	flucythrinate (∑ izomerů)	
131341-86-1	fludioxonil	-	fludioxonil	
142459-58-3	flufenacet	všechny metabolity obsahující N-fluorofenyl-N-isopropyllovou skupinu	∑ všech metabolitů obsahujících N-fluorofenyl-N-isopropyllovou skupinu, vyjádřena jako flufenacet	
101463-69-8	flufenoxuron	-	flufenoxuron	
103361-09-7	flumioxazine	-	flumioxazine	
193740-76-0	fluoxastrobin	-	fluoxastrobin (∑ E- a Z- izomerů)	
144740-54-5	flupyrsulfuron-methyl	-	flupyrsulfuron-methyl	
136426-54-5	fluquinconazole	-	fluquinconazole	
61213-25-0	flurochloridone	-	flurochloridone	
69377-81-7	fluroxypyr	-	fluroxypyr	
96525-23-4	flurtamone	-	flurtamone	
85509-19-9	flusilazole	-	flusilazole	
76674-21-0	flutriafol	-	flutriafol	
133-07-3	folpet	-	∑ folpetu a captanu	

CAS ¹⁾	Název pesticidu	Metabolity zahrnuté do definice reziduí pesticidů		Rezidua pesticidů vyjádřená jako (reziduální definice)
173159-57-4	foramsulfuron	-		foramsulfuron
2540-82-1	formothion	-		formothion
39148-24-8	fosetyl Al	-		fosetyl Al
7803-51-2	fosforovodík (Phosphine)	-		fosforovodík, fosfidy, vyjádřena jako fosforovodík
98886-44-3	fosthiazate	-		fosthiazate
3878-19-1	fuberidazole	-		fuberidazole
65907-30-4	furathiocarb	-		furathiocarb
53369-07-6	glufosinate	-		glufosinate
1071-83-6	glyphosate	-		glyphosate
115044-19-4	guazatine-acetate	-		guazatine-acetate
72619-32-0	haloxyfop-methyl	estery a konjugáty		∑ haloxyfop-methylu, jeho esterů a konjugátů, vyjádřena jako haloxyfop-methyl
60873	HCH	-		HCH, ∑ α-HCH a β-HCH) - s výjimkou γ- izomerů
76-44-8	heptachlor	heptachlor-epoxid		∑ heptachloru a heptachlor-epoxidu vyjádřena jako heptachlor
79983-71-4	hexaconazole	-		hexaconazole
118-74-1	hexachlorobenzene	-		hexachlorobenzene
78587-05-0	hexythiazox	-		hexythiazox
10004-44-1	hymexazol	-		hymexazol
2439-01-2	chinomethionat	-		chinomethionat
103-17-3	chlorbenside	-		chlorbenside
1967-16-4	chlorbufam	-		chlorbufam
57-74-9	chlordane	rostlinné produkty	-	chlordane (∑ cis- a trans-izomerů)
		živočišné produkty	oxychlordane	∑ cis- a trans- chlordanu a oxychlordanu vyjádřena jako chlordane
122453-73-0	chlorfenapyr	-		chlorfenapyr
80-33-1	chlorfenson	-		chlorfenson
470-90-6	chlorfenvinphos	-		chlorfenvinphos (∑ E a Z izomerů)
1698-60-8	chloridazon	-		chloridazon
7003-89-6	chlormequat	-		chlormequat - kation
510-15-6	chlorobenzilate	-		chlorobenzilate
1897-45-6	chlorothalonil	-		chlorothalonil
15545-48-9	chlorotoluron	-		chlorotoluron
1982-47-4	chloroxuron	-		chloroxuron
101-21-3	chlorpropham	brambory	-	chlorpropham
		ostatní produkty	3-chloranilin	∑ chlorprophamu a 3-chloranilinu vyjádřena jako chlorpropham
2921-88-2	chlorpyrifos	-		chlorpyrifos
5598-13-0	chlorpyrifos-methyl	-		chlorpyrifos-methyl
64902-72-3	chlorsulfuron	-		chlorsulfuron
84332-86-5	chlozolate	-		chlozolate
35554-44-0	imazalil	-		imazalil
114311-32-9	imazamox	-		imazamox
122548-33-8	imazosulfuron	-		imazosulfuron

CAS ¹⁾	Název pesticidu	Metabolity zahrnuté do definice reziduí pesticidů		Rezidua pesticidů vyjádřená jako (reziduální definice)
138261-41-3	imidacloprid	všechny metabolity, obsahující kys. 6-chlornikotinovou		imidacloprid
144171-61-9	indoxacarb	-		∑ DPX-KN128 + IN-KN127 (součet izomerů) vyjádřena jako indoxacarb
144550-36-7	iodosulfuron-methyl, sodium salt	-		iodosulfuron-methyl s obsahem solí, vyjádřený jako iodosulfuron-methyl
1689-83-4	ioxynil	-		ioxynil včetně jeho esterů, vyjádřena jako ioxynil
36734-19-7	iprodione	-		iprodione
140923-17-7	iprovalicarb	-		iprovalicarb
34123-59-6	isoproturon	-		isoproturon
141112-29-0	isoxaflutole	RPA 202248, RPA 203328		∑ isoxaflutole, RPA 202248 a RPA 203328, vyjádřena jako isoxaflutole
143390-89-0	kresoxim-methyl	rostlinné produkty	-	kresoxim-methyl
		živočišné produkty - pro maso, játra, tuk a ledviny	490M1	∑ metabolitů 490M1 a 490M9, vyjádřena jako kresoxim-methyl
		pro mléko	490M9	
77501-63-4	lactofen	PPG 1576, PPG 947, PPG 847, PPG 2053		∑ lactofenu a PPG 1576, PPG 947, PPG 847, PPG 2053 vyjádřena jako laktofen
91465-08-6	lambda-cyhalothrin	-		lambda-cyhalothrin
2164-08-1	lenacil	-		lenacil
60873	lindane	-		lindane
330-55-2	linuron	-		linuron
121-75-5	malathion	malaoxon		∑ malathionu a malaoxonu, vyjádřena jako malathion
10071-13-3	maleic hydrazide	rostlinné produkty		maleic hydrazide
		živočišné produkty		
		živočišné produkty - mléko a mléčné výrobky		maleic hydrazide a jeho konjugáty, vyjádřena jako maleic hydrazide
8018-01-7	mancozeb			viz dithiokarbamáty
374726-62-2	mandipropamid	-		mandipropamid
12427-38-2	maneb			viz dithiokarbamáty
26544-20-7	MCPA	solí, estery a konjugáty MCPA, MCPB		MCPA, MCPB včetně jejich solí, esterů a konjugátů, vyjádřena jako MCPA
94-81-5	MCPB	solí, estery a konjugáty MCPA, MCPB		
2595-54-2	mecarbam	-		mecarbam
7085-19-0	mecoprop	-		celkové množství mecopropu-P a mecopropu, vyjádřena jako mecoprop
16484-77-8	mecoprop-P			viz mecoprop
-	měď	-		měď pocházející ze všech sloučenin obsahujících měď

CAS ¹⁾	Název pesticidu	Metabolity zahrnuté do definice reziduí pesticidů	Rezidua pesticidů vyjádřená jako (reziduální definice)
135590-91-9	mefenpyr-diethyl	mefenpyr	∑ mefenpyru a mefenpyr-diethylu, vyjádřená jako mefenpyr-diethyl
110235-47-7	mepanipyrim	2-anilino-4-(2-hydroxypropyl)-6-methylpyrimidin	∑ mepanipyrim a 2-anilino-4-(2-hydroxypropyl)-6-methylpyrimidinu, vyjádřená jako mepanipyrim
208465-21-8	mesosulfuron-methyl	-	mesosulfuron-methyl, vyjádřená jako mesosulfuron
104206-82-8	mesotrione	MNBA	∑ mesotrione a metabolitu MNBA, vyjádřena jako mesotrione
57837-19-1	metalaxyl	-	metalaxyl včetně jiných směsí izomerů včetně metalaxylu-M (∑ izomérů)
70630-17-0	metalaxyl -M	-	viz metalaxyl
41394-05-2	metamitron	desaminometamitron	∑ metamitronu a desaminometamitronu
67129-08-2	metazachlor	-	metazachlor
125116-23-6	metconazole	-	metconazole (cis- a trans-izoméry)
23576-23-0	methacrifos	-	methacrifos
10265-92-6	methamidophos	-	methamidophos
950-37-8	methidathion	-	methidathion
2032-65-7	methiocarb	methiocarb sulfoxide a sulfone	∑ methiocarbu a methiocarb sulfoxidu a sulfonu, vyjádřená jako methiocarb
16752-77-5	methomyl	-	∑ methomyly a thiodicarbu, vyjádřená jako methomyl
161050-58-4	methoxyfenozide		methoxyfenozide
72-43-5	methoxychlor	-	methoxychlor
9006-42-2	metiram		viz dithiokarbamáty
139528-85-1	metosulam	-	metosulam
21087-64-9	metribuzin	-	metribuzin
74223-64-6	metsulfuron-methyl	-	metsulfuron-methyl
26718-65-0	mevinphos	-	mevinphos (∑ cis a trans izomerů)
- 51596-10-2 51596-11-3	mibemectin - jako směs účinných látek: milbemycin A ₃ milbemycin A ₄	-	∑ MA ₄ a 8,9Z-M ₄ , vyjádřená jako milbemectin
2212-661-0	molinate	-	molinate
6923-22-4	monocrotophos	-	monocrotophos
1746-81-2	monolinuron	-	monolinuron
88671-89-0	myclobutanil	rostlinné produkty	-
		živočišné produkty	RH 9090
			myclobutanil RH 9090 vyjádřeno jako myclobutanil
15299-99-7	napropamide	-	napropamide
111991-09-4	nicosulfuron	ADMP, ASDM	∑ nicosulfuronu, ADMP a ASDM, vyjádřená jako nicosulfuron

CAS ¹⁾	Název pesticidu	Metabolity zahrnuté do definice reziduí pesticidů	Rezidua pesticidů vyjádřená jako (reziduální definice)
111991-09-4	nicosulfuron ²⁾	-	nicosulfuron
1836-75-5	nitrofen	-	nitrofen
1113-02-6	omethoate	-	viz dimethoate
39807-15-3	oxadiargyl	-	oxadiargyl
19666-30-9	oxadiazon	-	oxadiazon
23135-22-0	oxamyl	-	oxamyl
144657-06-9	oxasulfuron	-	oxasulfuron
301-12-2	oxydemeton-methyl	demethon-S-methylsulfon	∑ oxydemeton-methylu a demethon-S-methylsulfonu, vyjádřená jako oxydemeton-methyl
42874-03-3	oxyfluorfen	amino-oxyfluorfen , acetamido-oxyfluorfen	∑ oxyfluorfen, amino-oxyfluorfen a acetamido-oxyfluorfen, vyjádřená jako oxyfluorfen
4685-14-7	paraquat	-	paraquat
56-38-2	parathion	-	parathion
298-00-0	parathion-methyl	paraoxon-methyl	∑ parathion-methylu a paraoxon-methylu, vyjádřená jako parathion-methyl
66246-88-6	penconazole	-	penconazole
66063-05-6	pencycuron	-	pencycuron
40487-42-1	pendimethalin	-	pendimethalin
52645-53-1	permethrin	-	permethrin (∑ izomerů)
106700-29-2	pethoxamid	-	pethoxamid
13684-63-4	phenmedipham	-	phenmedipham
298-02-2	phorate	kyslíkový analog phoratu, sulfoxidy a sulfony phoratu a jeho kyslíkového analogu	∑ phoratu, jeho kyslíkového analogu, jeho sulfoxidů a sulfonů, vyjádřená jako phorate
2310-17-0	phosalone	-	phosalone
732-11-6	phosmet	-	phosmet
13171-21-6	phosphamidon	-	phosphamidon
14816-18-3	phoxim	-	phoxim
1918-02-1	picloram	-	picloram
137641-05-5	picolinafen	-	picolinafen
117428-22-5	picoxystrobin	-	picoxystrobin
243973-20-8	pinoxaden	metabolite NOA 407854 (M2)	metabolite NOA 407854 (M2)
51-03-6	piperonyl butoxide	-	piperonyl butoxide
23103-98-2	pirimicarb	desmethyl- pirimicarb	∑ pirimicarb a desmethyl-pirimicarb, vyjádřená jako pirimicarb
29232-93-7	pirimiphos-methyl	-	pirimiphos-methyl
32809-16-8	procymidone	-	procymidone
41198-08-7	profenofos	-	profenofos
88805-35-0	prohexadione	solí	∑ prohexadionu a jeho solí, vyjádřená jako prohexadione
67747-09-5	prochloraz	všechny metabolity obsahující 2,4,6-trichlorfenolovou skupinu	∑ prochlorazu a všech metabolitů obsahující 2,4,6-trichlorfenolovou skupinu vyjádřená jako prochloraz

CAS ¹⁾	Název pesticidu	Metabolity zahrnuté do definice reziduí pesticidů		Rezidua pesticidů vyjádřená jako (reziduální definice)
1918-16-7	propachlor	oxalinic derivát propachloru		oxalinic derivát propachloru, vyjádřená jako propachlor
24579-73-5	propamocarb	soli		∑ propamocarbu a jeho soli, vyjádřena jako propamocarb hydrochloride
111479-05-1	propaquizafoxop	-		propaquizafoxop
2312-35-8	propargite	-		propargite
122-42-9	propham	-		propham
60207-90-1	propiconazole	-		propiconazole
12071-83-9	propineb ²⁾	-		viz dithiokarbamáty
114-26-1	propoxur	-		propoxur
181274-15-7	propoxycarbazon	2-hydroxypropoxycarbazon		∑ propoxycarbazon, jeho soli a 2-hydroxypropoxycarbazon vyjádřená jako propoxycarbazon
23950-58-5	propyzamide	rostlinné produkty	-	propyzamide
		živočišné produkty	všechny metabolity obsahující 3,5-dichlorbenzoovou kyselinu	∑ propyzamide a všech metabolitů obsahujících 3,5-dichlorbenzoovou kyselinu vyjádřená jako propyzamide
189278-12-4	proquinazid	-		proquinazid
52888-80-9	prosulfocarb	-		prosulfocarb
94125-34-5	prosulfuron	-		prosulfuron
178928-70-6	prothioconazole	rostlinné produkty	JAU 6476-desthio	prothioconazole-desthio (JAU 6476-desthio)
		živočišné produkty		JAU 6476-desthio (M04, SXX 0665)
123312-89-0	pymetrozine	-		pymetrozine
175013-18-0	pyraclostrobin	-		pyraclostrobin
129630-19-9	pyraflufenethyl	-		pyraflufenethyl
13457-18-6	pyrazophos	-		parazophos
8003-34-7	pyrethrin	-		∑ pyrethrinů I a II
96489-71-3	pyridaben	-		pyridaben
55512-33-9	pyridate	CL 9673 a jeho hydrolyzované konjugáty		∑ pyridate, jeho produktu hydrolyzy CL 9673 a hydrolyzovaných konjugátů CL 9673, vyjádřená jako pyridate
53112-28-0	pyrimethanil	-		pyrimethanil
13593-03-8	quinalphos	-		quinalphos
90717-03-6	quinmerac	-		quinmerac
124495-18-7	quinoxifen	-		quinoxifen
82-68-8	quintozene	rostlinné produkty	penta-chloranilin	∑ quintozene a pentachloranilin, vyjádřená jako quintozene
		živočišné produkty	-	quintozene
100646-51-3	quiazalofop-P-ethyl	-		quiazalofop-P-ethyl
119738-06-6	quiazalofop-P-tefuryl	-		quiazalofop-P-tefuryl
10453-86-8	resmethrin	-		resmethrin (∑ izomerů)
122931-48-0	rimsulfuron	-		rimsulfuron
175217-20-6	silthiofam	-		silthiofam

CAS ¹⁾	Název pesticidu	Metabolity zahrnuté do definice reziduí pesticidů		Rezidua pesticidů vyjádřená jako (reziduální definice)
7704-34-9	síra	-		síra ze všech sloučenin obsahujících síru
-	sloučeniny rtuti	-		∑ rtuťnatých sloučenin, vyjádřena jako rtuť
51218-45-2	s-metolachlor	-		s-metolachlor
18134-30-8	spiroxamine	-		spiroxamine
141776-32-1	sulfosulfuron	-		sulfosulfuron
107534-96-3	tebuconazole	-		tebuconazole
117-18-0	tecnazene	-		tecnazene
107-49-3	TEEP	-		TEEP
83121-18-0	teflubenzuron	-		teflubenzuron
5915-41-3	terbuthylazine	-		terbuthylazine
112281-77-3	tetraconazole	-		tetraconazole
148-79-8	thiabendazole	rostlinné produkty	-	thiabendazole
		živočišné produkty	5-hydroxy-thiabendazole	∑ thiabendazolu a 5-hydroxy-thiabendazolu
11198-49	thiacloprid	-		thiacloprid
153719-23-4	thiamethoxam	CGA 322704		∑ thiamethoxamu a metabolitu CGA 322704, vyjádřena jako thiamethoxam
79277-27-3	thifensulfuron-methyl	-		thifensulfuron-methyl
59669-26-0	thiodicarb	-		viz methomyl
23564-05-8	thiophanate-methyl	rostlinné produkty	-	thiophanate-methyl
		živočišné produkty	-	viz carbendazim
137-26-8	thiram	-		thiram
57018-04-9	tolclofos-methyl	-		tolclofos-methyl
731-27-1	tolyfluanid	rostlinné produkty	-	∑ tolyfluanidu a dimethylamonisulfotoluidu, vyjádřena jako tolyfluanid
		živočišné produkty	-	tolyfluanid analyzovaný jako dimethylaminosulfotoluidid, a vyjádřený jako tolyfluanid
87820-88-0	tralkoxydim	-		tralkoxydim
43121-43-3	triadimefon	triadimenol		∑ triadimefonu a triadimenolu
55129-65-3	triadimenol	-		viz triadimefon
2303-17-5	tri-allate	-		tri-allate
82097-50-5	triasulfuron	-		triasulfuron
24017-47-8	triazophos	-		triazophos
72459-58-6	triazoxide	-		triazoxide
101200-48-0	tribenuron-methyl	-		tribenuron-methyl
81412-43-3	tridemorph	-		tridemorph
141517-21-7	trifloxystrobin	-		trifloxystrobin
99387-89-0	triflumizole	FM-6-1		triflumizole a jeho metabolit FM-6-1, vyjádřena jako triflumizole
64628-44-0	triflumuron	-		triflumuron
1582-09-8	trifluralin	-		trifluralin
126535-15-7	triflusulfuron-methyl	-		triflusulfuron-methyl
26644-46-2	triforine	-		triforine
52-68-6	trichlorfon	-		trichlorfon

CAS ¹⁾	Název pesticidu	Metabolity zahrnuté do definice reziduí pesticidů		Rezidua pesticidů vyjádřená jako (reziduální definice)
-	trimethylsulfoniový kation	<i>metabolit glyphosate</i>		trimethylsulfoniový kation
95266-40-3	trinexapac-ethyl	-		trinexapac
131983-72-7	triticonazole	-		triticonazole
142969-14-5	tritosulfuron	rostlinné produkty	AMTT	tritosulfuron a AMTT, vyjádřená jako tritosulfuron
		živočišné produkty	-	tritosulfuron
2275-23-2	vamidithion	vamidithion sulfoxide a sulfone		∑ vamidithionu a vamidithion sulfoxidu a sulfonu vyjádřená jako vamidithion
50471-44-8	vinclozolin	všechny metabolity obsahující 3,5-dichloranilinovou skupinu		vinclozolin
52315-07-8	zeta-cypermethrin			viz cypermethrin
12122-67-6	zineb			viz dithiokarbamaty
156052-68-5	zoxamide	-		zoxamide

490M1	2-methoxyimino-2-[2-(o-tolylloxymethyl)phenyl] acetic acid
490M9	2-[2-(4-hydroxy-2-methylphenoxy)methyl]phenyl]-2-methoxy-imino-acetic acid
505M09	([E-o-(5-hydroxycarbonyl-2-methyl)phenoxy)methyl]-2-methoxyimino-N-methylphenyl acetamide)
505M76	((2E)-2-{2-[(5-carboxy-4-hydroxy-2-methylphenoxy)methyl]phenyl}-2-(methoxyimino)-N-methylacetamide)
ADMP	2-amino-4,6-dimethoxypyrimidine
AMTT (635M04)	2-amino-4-methoxy-6-(trifluoromethyl)-1,3,5-triazine
ASDM	2-sulfamoyl-N,N-dimethyl-nicotamide
CGA 322704	N-(2-chloro-thiazol-5-yl-methyl)-N'-methyl-N''-nitroguanidine
CGA 304075	4-(4-cyclopropyl-6-methyl-pyrimidin-2-yl-amino)-phenol
CL 9673	6-chloro-4-hydroxy-3-fenylpyridazin
DPX-KN128	(S)-7-chloro-3-[methoxy carbonyl-(4-trifluoromethoxy-phenyl)-carbamoyl]-2,5-dihydro-indeno[1,2-e][1,3,4]oxadiazine-4a(3H)-carboxylic acid methyl ester (S-enantiomer tj. indoxacarb)
EMA	2-ethyl-6-methylanilin
FM-6-1	N-(4-chloro-2-trifluoromethylphenyl)-n-propoxyacetamidine)
HEMA	2-(1-hydroxyethyl)-6-methylanilin
IN-KN127	R-enantiomer indoxacardu
JAU 6476 (M04, SXX 0665)	2-[2-(1-chlorocyclopropyl)-3-(2-chlorofenyl)-2-hydroxypropyl]-2,4-dihydro-3H-1,2,4-triazol-3-thione
MB 46136	5-amino-1-(2,6-dichloro-4-trifluoromethyl)-3cyano-4-trifluoromethylsulfonylpyrazole
NOA 407854	8-(2,6-Diethyl-4-methyl-phenyl)-tetrahydro-pyrazolo[1,2-d] [1,4,5]oxadiazepine-7,9-dione
P26	2-endo,3-exo,5-endo,6-exo,8,8,10,10-octachlorobornane
P50	2-endo,3-exo,5-endo,6-exo,8,8,9,10,10-nonachlorobornane
P62	2,2,5,5,8,9,9,10,10-nonachlorobornane
PPG 1576	1-(carboethoxy)ethyl-5-[2-chloro-4-(trifluoromethyl)phenoxy]-2-aminobenzoate
PPG 947	1-(carboethoxy)ethyl-5-[2-chloro-4-(trifluoromethyl)phenoxy]-2-nitrobenzoate
PPG 847	5-[2-chloro-4-(trifluoromethyl)phenoxy]-2-nitrobenzoová kyselina
PPG 2053	2-amino-5-[2-chloro-4-(trifluoromethyl)phenoxy]-2-nitrobenzoová kyselina
RPA 202248	2-cyklopropylkarbonyl-3-(2-methylsulfonyl-4-trifluormethylfenyl)-3-oxopropanenitril
RPA 203328	2-methylsulfonyl-4-trifluoromethyl benzoová kyselina
RH 9090	alfa-(3-hydroxybutyl)-alfa-(4-chlorfenyl)-1H-1,2,4-triazole-1-propanenitrile

¹⁾ Identifikační číslo - Chemical Abstracts Service.

²⁾ technický nicosulfuron odpovídající FAO specifikaci 709/TC (květen 2006).

Příloha č. 2 k vyhlášce č. 381/2007 Sb.

Maximální limit reziduí (MLR) pesticidů v potravinách rostlinného původu

Tabulka

Název pesticidu	Potravina rostlinného původu	MLR (mg/kg)	Poznámka ¹⁾ /Doba platnosti MLR
1-methylcyclopropan	čaj	0,02*	od 17.11.07
	chmel	0,02*	od 17.11.07
	olejnatá semena	0,02*	od 17.11.07
	ovoce čerstvé anebo zmrazené; ořechy	0,01*	od 17.11.07
	zelenina čerstvá anebo zmrazená	0,01*	od 17.11.07
	ostatní potraviny rostlinného původu	0,01*	od 17.11.07
1,2-dibromoethane	čaj	0,1*	
	ostatní potraviny rostlinného původu	0,01*	
1,2-dichloroethane	čaj	0,02*	
	chmel	0,02*	
	olejnatá semena	0,02*	
	ostatní potraviny rostlinného původu	0,01*	
2,4,5-T	všechny potraviny rostlinného původu	0,05*	
2,4-D	citrusové plody	0,05*	
	čaj	0,1*	
	chmel	0,1*	
	olejnatá semena	0,1*	
	ostatní potraviny rostlinného původu	0,05*	
2,4-DB	čaj	0,1*	
	chmel	0,1*	
	ostatní potraviny rostlinného původu	0,05*	
2,6-dichlorbenzamid	angrešt	0,05	
	hrozny stolní a moštové	0,05	
	jádrové ovoce	0,05	
	maliny	0,05	
	peckové ovoce	0,05	
	rybíz (červený, bílý a černý)	0,05	
	ostatní potraviny rostlinného původu	0,01*	
abamectin	čaj	0,02*	
	čerstvé bylinky	1	
	chmel	0,05	
	jahody(kromě lesních) (kromě lesních)	0,1	
	lilek	0,02	
	maliny	0,1	
	olejnatá semena	0,02*	
	ořechy ze stromů	0,01*	
	ostružiny	0,1	
	papája	0,05	
	paprika zeleninová	0,05	
	rajčata	0,02	
	salát hlávkový a ostatní salátové rostliny, včetně čeledi Brassicacea	0,1	
	tykvovité s jedlou slupkou	0,02	
ostatní potraviny rostlinného původu	0,01*		
acephate	čaj	0,05*	
	chmel	0,05*	
	olejnatá semena	0,05*	

Název pesticidu	Potravina rostlinného původu	MLR (mg/kg)	Poznámka ¹⁾ /Doba platnosti MLR
	ostatní potraviny rostlinného původu	0,02*	
acetamiprid	bavlníková semena	0,02	
	broskve	0,1	
	citrusové plody	1	
	čaj	0,1*	
	chmel	0,1*	
	jádrové ovoce	0,1	
	lilek	0,1	
	mák	0,05	
	meruňky	0,1	
	paprika zeleninová	0,3	
	polníček	5	
	rajčata	0,1	
	řepka olejna semena	0,01*	
	salát hlávkový a ostatní salátové rostliny, včetně čeledi Brassicacea	5	
	švestky	0,02	
	třešně a višně	0,2	
	tykvovité s jedlou slupkou	0,3	
	ostatní potraviny rostlinného původu	0,01*	
acetochlor	kukuřice	0,02	
	mák	0,05	
	slunečnicové semeno	1	
	slunečnicový olej	0,05	
	ostatní potraviny rostlinného původu	0,01*	
acibenzolar-S-methyl	banány	0,1	
	čaj	0,05*	
	chmel	0,05*	
	lískové ořechy	0,1*	
	mango	0,5	
	obiloviny	0,05*	
	olejnatá semena	0,05*	
	rajčata	1	
	ostatní potraviny rostlinného původu	0,02*	
alachlor	sójové boby	0,2	
	ostatní potraviny rostlinného původu	0,05*	
aldicarb	brambory	0,02*	
	cibulová zelenina	0,05	
	čaj	0,05*	
	chmel	0,05*	
	olejnatá semena	0,05*	
	ovoce čerstvé anebo zmrazené; ořechy	0,02*	
	ostatní potraviny rostlinného původu	0,02*	
aldrin			viz dieldrin
alpha-cypermethrin			viz cypermethrin
amidosulfuron	všechny potraviny rostlinného původu	0,05*	
amitraz	bavlníková semena	1	
	čaj	0,1*	
	chmel	0,1*	
	obiloviny	0,05*	
	ostatní potraviny rostlinného původu	0,05*	

Název pesticidu	Potravina rostlinného původu	MLR (mg/kg)	Poznámka ¹⁾ /Doba platnosti MLR
amitrole	obiloviny	0,01*	
aramite	čaj chmel ostatní potraviny rostlinného původu	0,1* 0,1* 0,01*	
asulam	všechny potraviny rostlinného původu	0,05*	
atrazine	čaj chmel kukuřice cukrová obiloviny ostatní potraviny rostlinného původu	0,1* 0,1* 0,1 0,1 0,05*	t do 1.1.08
azimsulfuron	čaj chmel olejnatá semena ostatní potraviny rostlinného původu	0,1* 0,1* 0,1* 0,02*	
azinphos-ethyl	čaj chmel obiloviny ostatní potraviny rostlinného původu	0,05* 0,05* 0,05* 0,02*	
azinphos-methyl	bavlníková semena citrusové plody čaj chmel hrozny stolní a moštové jahody (kromě lesních) jádrové ovoce klikva obiloviny ořechy ze stromů ovoce z keřů ovoce ostatní peckové ovoce rybíz (červený, bílý a černý) zelenina, čerstvá nebo zmrazená ostatní potraviny rostlinného původu	0,2 1 0,1* 0,1* 1 0,5 0,5 0,1 0,05* 0,5 0,5 0,5 0,5 0,5 0,5 0,5 0,5 0,05*	od 19.3.08 do 18.3.08 od 19.3.08 od 19.3.08 do 18.3.08 t do 18.9.08 t do 18.9.08 od 19.3.08 od 19.3.08 do 18.3.08 t do 18.9.08 do 18.3.08 t do 18.9.08 t do 18.9.08 do 18.3.08
azocyclotin	citrusové plody čaj fazolové lusky hrozny moštové hrušky chmel jablka ořechy ze stromů švestky ostatní potraviny rostlinného původu	0,2 0,1* 0,5 0,3 0,1 0,1* 0,2 0,1* 0,3 0,05*	
azoxystrobin	artyčoky banány celer bulvový celer řapíkatý cibule jarní citrusové plody čaj čekanka salátová	1 2 0,3 5 2 1 0,1* 0,2	

Název pesticidu	Potravina rostlinného původu	MLR (mg/kg)	Poznámka ¹⁾ /Doba platnosti MLR
	černý kořen	0,2	
	čerstvé bylinky	3	
	fazolové lusky	1	
	fazolové semena (vyluštěná)	0,2	
	hrachové lusky	0,5	
	hrachová zrna (vyluštěná)	0,2	
	hrozny stolní a moštové	2	
	chmel	20	
	jahody (kromě lesních)	2	
	ječmen	0,3	
	kedlubny	0,2	
	křen	0,2	
	košťálová zelenina vytvářející hlávky	0,3	
	košťálová zelenina vytvářející růžice	0,5	
	košťálová zelenina listová	5	
	luštěniny, suché	0,1	
	mango	0,2	
	maliny	3	
	mrkev	0,2	
	ořechy ze stromů	0,1*	
	ostružiny	3	
	oves	0,3	
	pastinák	0,2	
	papája	0,2	
	petržel kořenová	0,2	
	plodová zelenina - lilkovité	2	
	pór	0,1	do 26.11.07
	pór	2	od 27.11.07
	pšenice	0,3	
	rýže	5	
	ředkvička	0,2	
	salát hlávkový a ostatní salátové rostliny, včetně čeledi Brassicacea	3	
	semena řepky	0,5	
	sójové boby	0,5	
	tykvovité s jedlou slupkou	1	
	tykvovité s nejedlou slupkou	0,5	
	vyluštěná fazolová semena	0,2	
	vyluštěná hrachová zrna	0,2	
	žito	0,3	
	ostatní potraviny rostlinného původu	0,05*	
barban	čaj	0,1*	
	chmel	0,1*	
	ostatní potraviny rostlinného původu	0,05*	
benalaxyl	cibule kuchyňská	0,2	
	čaj	0,1*	
	hrozny stolní a moštové	0,2	
	chmel	0,1*	
	lilek	0,2	
	melouny	0,1	
	melouny vodní	0,1	
	paprika zeleninová	0,2	
	rajčata	0,2	

Název pesticidu	Potravina rostlinného původu	MLR (mg/kg)	Poznámka ¹⁾ /Doba platnosti MLR
	salát	0,5	
	ostatní potraviny rostlinného původu	0,05*	
beflubutamid	pšenice	0,05	
benfuracarb	čaj	0,1*	
	chmel	5	
	ostatní potraviny rostlinného původu	0,05*	
benomyl			viz carbendazim
bentazone	vyluštěná hrachová zrna	0,2	
	hrachové lusky	0,5	
	ostatní potraviny rostlinného původu	0,1*	
beta-cyfluthrin	hořčičná semena	0,05	
	květák	0,05	
	mák	0,05	
	semena řepky	0,05	
	zelí, kapusta hlávkové	0,2	
	ostatní potraviny rostlinného původu	0,02*	
bifenox	všechny potraviny rostlinného původu	0,05*	
bifenthrin	banány	0,1	
	citrusové plody	0,1	
	cukrovka	0,1	
	čaj	5	
	fazolové lusky	0,5	
	hrachové lusky	0,1	
	hrozny stolní a moštové	0,2	
	chmel	10	
	jádrové ovoce	0,3	
	jahody (kromě lesních)	0,5	
	ječmen	0,5	
	košťálová zelenina vytvářející hlávky	1	
	košťálová zelenina vytvářející růžice	0,2	
	maliny	0,3	
	mango	0,3	
	olejnatá semena	0,1*	
	ostružiny	0,3	
	oves	0,5	
	papája	0,5	
	peckové ovoce	0,2	
	plodová zelenina - lilkovité	0,2	
	pšenice	0,5	
	rybíz (červený, bílý a černý)	0,5	
	salát hlávkový a ostatní salátové	2	
	rostliny, včetně čeledi Brassicacea		
	tykvovité s jedlou slupkou	0,1	
	ostatní potraviny rostlinného původu	0,05*	
binapacryl	čaj	0,1*	
	chmel	0,1*	
	obiloviny	0,01*	
	ostatní potraviny rostlinného původu	0,05*	
bitertanol	banány	3	
	broskve	1	
	čaj	0,1*	
	chmel	0,1*	

Název pesticidu	Potravina rostlinného původu	MLR (mg/kg)	Poznámka ¹⁾ /Doba platnosti MLR
	jádrové ovoce	2	
	meruňky	1	
	olejnatá semena	0,1*	
	ořechy ze stromů	0,1*	
	rajčata	3	
	švestky	2	
	třešně a višně	1	
	tykvovité s jedlou slupkou	0,5	
	ostatní potraviny rostlinného původu	0,05*	
bromophos-ethyl	čaj	0,1*	
	chmel	0,1*	
	ostatní potraviny rostlinného původu	0,05*	
bromopropylate	citrusové plody	2	t
	čaj	0,1*	
	chmel	0,1*	
	olejnatá semena	0,1*	
	fazolové lusky	1	t
	hrozny stolní a moštové	2	t
	jádrové ovoce	2	t
	rajčata	1	t
	ostatní potraviny rostlinného původu	0,05*	
bromoxynil	čaj	0,1*	
	chmel	0,1*	
	kukuřice	0,1	
	olejnatá semena	0,1*	
	ostatní potraviny rostlinného původu	0,05*	
buprofezin	okurky salátové, okurky nakládačky	0,1	
	paprika zeleninová	0,1	
	rajčata	0,5	
	ostatní potraviny rostlinného původu	0,05*	
camphechlor	obiloviny	0,1*	
	ostatní potraviny rostlinného původu	0,1*	
captafol	čaj	0,1*	
	chmel	0,1*	
	obiloviny	0,05	
	ostatní potraviny rostlinného původu	0,02*	
captan	angrešt	3	Σ captanu a folpetu
	brambory	0,05	
	celer bulvový - hlízy	0,1	
	celer řapíkatý	0,1	
	čaj	0,05*	
	endivie širokolistá	2	
	fazolové semena vyluštěné	2	Σ captanu a folpetu
	fazolové lusky	2	Σ captanu a folpetu
	hrozny révy vinné stolní a moštové	0,02*	
	chmel	0,05*	
	jádrové ovoce	3	Σ captanu a folpetu
	jahody(kromě lesních) (kromě lesních)	3	Σ captanu a folpetu
	maliny	3	Σ captanu a folpetu
	mandle	0,3	
	mango	2	
	melouny cukrové	0,1	

Název pesticidu	Potravina rostlinného původu	MLR (mg/kg)	Poznámka ¹⁾ /Doba platnosti MLR
	meruňky mrkev ostružiny paprika zeleninová petrželová nať pór rajčata rybíz (červený, bílý a černý) švestky špenát třešně a višně ostatní potraviny rostlinného původu	3 0,1 3 0,1 0,1 2 2 3 1 0,1 5 0,02*	Σ captanu a folpetu Σ captanu a folpetu Σ captanu a folpetu
carbaryl	čaj chmel olivy na olej rajčata ostatní potraviny rostlinného původu	0,1* 0,1* 5 0,5 0,05*	
carbendazim	broskve citrusové plody čaj fazolové lusky hrachové lusky hrozny moštové hrozny stolní chmel jádrové ovoce ječmen kapusta růžičková lilek meruňky obiloviny ostatní okra papája oves pšenice rajčata švestky sójové boby třešně a višně žito ostatní potraviny rostlinného původu	0,2 0,05* 0,1* 0,2 0,2 0,5 0,3 0,1* 0,2 2 0,5 0,5 0,2 0,01* 2 0,2 2 0,1 0,5 0,5 0,2 0,5 0,1 0,1* 0,1*	t do 31.12.07
carbofuran	citrusové plody čaj chmel olejnatá semena ostatní potraviny rostlinného původu	0,3 0,05* 0,05* 0,1 0,02*	
carbosulfan	cukrovka čaj chmel mrkev pastinák ostatní potraviny rostlinného původu	0,1 0,1* 1 0,1 0,1 0,05*	

Název pesticidu	Potravina rostlinného původu	MLR (mg/kg)	Poznámka ¹⁾ /Doba platnosti MLR
carboxin	semena řepky	0,1	
	ostatní potraviny rostlinného původu	0,05*	
carfentrazon-ethyl	čaj	0,02*	
	chmel	0,02*	
	obiloviny	0,05	
	olejnatá semena	0,02*	
	ostatní potraviny rostlinného původu	0,01*	
cartap	čaj	0,1*	
	ostatní potraviny rostlinného původu	0,05*	
cinidon-ethyl	čaj	0,1*	
	chmel	0,1*	
	obiloviny	0,1*	
	olejnatá semena	0,1*	
	ostatní potraviny rostlinného původu	0,01*	
clofentezine	citrusové plody	0,5	
	čaj	0,05*	
	hrozny moštové	1	
	chmel	0,05*	
	jádrové ovoce	0,5	
	jahody (kromě lesních)	2	
	ovoce z keřů (kromě planě rostoucích)	0,3	
	ostatní		
	maliny	3	
	melouny	0,1	
	olejnatá semena	0,05*	
	ořechy ze stromů	0,05*	
	ostružiny	3	
	rajčata	0,3	
	rybíz (červený, bílý a černý)	0,5	
švestky	0,2		
ostatní potraviny rostlinného původu	0,02*		
clomazone	všechny potraviny rostlinného původu	0,01*	
clopuralid	cukrová řepa	1	
	hořčičné semeno	0,1	
	jádrové ovoce	0,02	
	jahody (kromě lesních)	0,1	
	ječmen	0,5	
	kukuřice	0,5	
	oves	0,5	
	peckové ovoce	0,02	
	pšenice	0,5	
	semena řepky	0,1	
	žito	0,5	
	ostatní potraviny rostlinného původu	0,01*	
clothianidin	cukrová řepa	0,01*	
	řepkové semeno	0,01*	
cyazofamide	čaj	0,02*	
	hrozny stolní a moštové	0,5	
	chmel	0,02*	
	obiloviny	0,02*	
	olejnatá semena	0,02	
rajčata	0,2		

Název pesticidu	Potravina rostlinného původu	MLR (mg/kg)	Poznámka ¹⁾ /Doba platnosti MLR
	tykvovité- jedlá slupka	0,1	
	tykvovité- nejedlá slupka	0,1	
	ostatní potraviny rostlinného původu	0,01*	
cyclanilide	bavlníková semena	0,2	
	čaj	0,1*	
	chmel	0,1*	
	ostatní potraviny rostlinného původu	0,05*	
cycloxydim	brukvovitá zelenina, čerstvá nebo zmrazená	0,5	
	fazole	1	
	hrách	1	
	ostatní potraviny rostlinného původu	0,05*	
cyfluthrin	broskve	0,3	
	čaj	0,1*	
	košťálová zelenina vytvářející hlávky	0,2	
	hrozny stolní a moštové	0,3	
	chmel	20	
	jádrové ovoce	0,2	
	košťálová zelenina vytvářející růžice	0,05	
	košťálová zelenina listová	0,3	
	lusková zelenina	0,05*	
	meruňky	0,3	
	okurky salátové	0,1	
	paprika zeleninová	0,3	
	rajčata	0,05	
	semena řepky	0,05	
	salát hlávkový a ostatní salátové rostliny, včetně čeledi Brassicacea	0,5	
	švestky	0,2	
	třešně a višně	0,2	
	ostatní potraviny rostlinného původu	0,02*	
cyhalofop-butyl	čaj	0,05*	
	chmel	0,05*	
	olejnatá semena	0,05*	
	ostatní potraviny rostlinného původu	0,02*	
cyhexatin			viz azocyclotin
cymoxanil	cibule kuchyňská	0,1	
	hrozny stolní a moštové	0,1	
	chmel	2	
	tykvovité s jedlou slupkou	0,1	
	tykvovité s nejedlou slupkou	0,1	
	ostatní potraviny rostlinného původu	0,05*	
cypermethrin	artyčoky	2	
	bavlníková semena	0,2	
	broskve	2	
	cibule kuchyňská	0,1	
	citrusové plody	2	
	čaj	0,5	
	česnek	0,1	
	fazolové lusky	0,5	
	košťálová zelenina vytvářející hlávky	0,5	
	houby volně rostoucí	1	

Název pesticidu	Potravina rostlinného původu	MLR (mg/kg)	Poznámka ¹⁾ /Doba platnosti MLR
	hrachové lusky	0,5	
	hrozny stolní a moštové	0,5	
	chmel	30	
	chřest	0,1	
	jádrové ovoce	1	
	ječmen	0,2	
	kedlubny	0,2	
	ovoce z keřů (kromě planě rostoucích)	0,5	
	košťálová zelenina vytvářející růžice	0,5	
	plodová zelenina - lilkovité	0,5	
	košťálová zelenina listová	1	
	lněné semeno	0,2	
	mák	0,2	
	meruňky	2	
	oves	0,2	
	pór	0,5	
	semena řepky	0,2	
	salát hlávkový a ostatní salátové rostliny, včetně čeledi Brassicacea	2	
	sezamové semeno	0,2	
	švestky	1	
	slunečnicové semeno	0,2	
	šalotka	0,1	
	špenát a podobná zelenina, čerstvá nebo zmrazená	0,5	
	třešně a višně	1	
	tykvovité s jedlou slupkou	0,2	
	tykvovité s nejedlou slupkou	0,2	
	ostatní bobulové a drobné ovoce	2	
	čerstvé bylinky	2	
	ostatní potraviny rostlinného původu	0,05*	
cyproconazole	jádrové ovoce	0,1	
	semena řepky	0,1	
	ostatní potraviny rostlinného původu	0,05*	
cyprodinil	jádrové ovoce	1	
	ječmen	2	
	pšenice	0,2	
	ostatní potraviny rostlinného původu	0,05*	
cyromazine	artyčoky	2	
	brambory	1	
	celer řapíkatý	2	
	cukety	1	
	fazolové lusky	5	
	houby pěstované	5	
	hrachové lusky	5	
	plodová zelenina - lilkovité	1	
	melouny	0,3	
	melouny vodní	0,3	
	mrkev	1	
	salát hlávkový a ostatní salátové rostliny, včetně čeledi Brassicacea	15	
	tykvovité s jedlou slupkou	1	
	čerstvé bylinky	15	

Název pesticidu	Potravina rostlinného původu	MLR (mg/kg)	Poznámka ¹⁾ /Doba platnosti MLR
	ostatní potraviny rostlinného původu	0,05*	
daminozide	čaj	0,1*	
	chmel	0,1*	
	olejnatá semena	0,05	
	ořechy ze stromů	0,05	
	ostatní potraviny rostlinného původu	0,02*	
DDT	čaj	0,2	
	ostatní potraviny rostlinného původu	0,05*	
deltamethrin	angrešt	0,2	do 1.11.07
	artyčoky	0,1	do 1.11.07
	cibule kuchyňská	0,1	do 1.11.07
	cibule jarní	0,1	do 1.11.07
	čaj	5	do 1.11.07
	česnek	0,1	do 1.11.07
	košťálová zelenina vytvářející hlávky	0,1	do 1.11.07
	hořčičné semeno	0,1	do 1.11.07
	hrozny stolní a moštové	0,2	do 1.11.07
	chmel	5	do 1.11.07
	jablka	0,2	do 1.11.07
	jádrové ovoce ostatní	0,1	do 1.11.07
	jahody (kromě lesních)	0,2	do 1.11.07
	kiwi	0,2	do 1.11.07
	kávové boby nepražené	2	do 1.11.07
	košťálová zelenina vytvářející růžice	0,1	do 1.11.07
	lilek	0,3	do 1.11.07
	plodová zelenina - lilkovité ostatní	0,2	do 1.11.07
	košťálová zelenina listová	0,5	do 1.11.07
	lusková zelenina	0,2	do 1.11.07
	luštěniny, suché	1	do 1.11.07
	obiloviny	2	do 1.11.07
	okra	0,3	do 1.11.07
	olivy na olej	1	do 1.11.07
	ostružiny	0,5	do 1.11.07
	peckové ovoce ostatní	0,1	do 1.11.07
	pór	0,2	do 1.11.07
	rajčata	0,3	do 1.11.07
	rybíz (červený, bílý a černý)	0,5	do 1.11.07
	semena řepky	0,1	do 1.11.07
	salát hlávkový a ostatní salátové rostliny, včetně čeledi Brassicacea	0,5	do 1.11.07
	šalotka	0,1	do 1.11.07
	špenát a podobná zelenina	0,5	do 1.11.07
	třešně a višně	0,2	do 1.11.07
tykvovité s jedlou slupkou	0,2	do 1.11.07	
tykvovité s nejedlou slupkou	0,2	do 1.11.07	
čerstvé bylinky	0,5	do 1.11.07	
ostatní potraviny rostlinného původu	0,05*	do 1.11.07	
demeton-S-methyl			viz oxydemeton - methyl
demeton-S-methyl sulphone			viz oxydemeton - methyl
desmedipham	cukrovka	0,1	do 27.1.08

Název pesticidu	Potravina rostlinného původu	MLR (mg/kg)	Poznámka ¹⁾ /Doba platnosti MLR
	čaj	0,1*	od 28.1.08
	červená řepa	0,1	do 27.1.08
	chmel	0,1*	od 28.1.08
	olejnatá semena	0,1*	od 28.1.08
	ostatní potraviny rostlinného původu	0,05*	
di-allate	čaj	0,1*	
	chmel	0,1*	
	ostatní potraviny rostlinného původu	0,05*	
diazinon	ananas	0,3	od 28.12.07
	angrešt	0,2	do 27.12.07
	borůvky, brusinky	0,2	do 27.12.07
	cibule kuchyňská	0,05	od 28.12.07
	cukrovka	0,05	do 27.12.07
	čaj	0,05*	do 27.12.07
	čaj	0,02*	od 28.12.07
	grapefruity	1	do 27.12.07
	hrušky	0,3	do 27.12.07
	chmel	0,05*	do 27.12.07
	chmel	0,5	od 28.12.07
	jablka	0,3	do 27.12.07
	kapusta hlávková, zelí	0,05	od 28.12.07
	kedlubna	0,2	od 28.12.07
	kiwi	0,2	do 27.12.07
	klikva	0,2	od 28.12.07
	kukuřice cukrová	0,02	od 28.12.07
	paprika zeleninová	0,05	od 28.12.07
	pekingské zelí	0,05	od 28.12.07
	plodová zelenina - lilkovité	0,5	do 27.12.07
	pomeranče	1	do 27.12.07
	pomelo	1	do 27.12.07
	mandle	0,05	od 28.12.07
	mrkev	0,2	do 27.12.07
	olejnatá semena	0,05*	do 27.12.07
	olejnatá semena	0,02*	od 28.12.07
	ořechy ze stromů	0,05*	do 27.12.07
	ostružina	0,2	do 27.12.07
	rybíz (červený, bílý a černý)	0,2	do 27.12.07
	ředkvička	0,1	od 28.12.07
	švestky	0,1	do 27.12.07
	třešně a višně	0,3	do 27.12.07
	ostatní potraviny rostlinného původu	0,02*	do 27.12.07
	ostatní potraviny rostlinného původu	0,01*	od 28.12.07
dicamba	všechny potraviny rostlinného původu	0,05*	
dicofol	bavlníková semena	0,1	
	citrusové plody	2	
	čaj	20	
	hrozny stolní a moštové	2	
	chmel	50	
	olejnatá semena ostatní	0,05*	
	ořechy ze stromů	0,05*	
	rajčata	1	
	tykvovité s jedlou slupkou	0,2	
	tykvovité s nejedlou slupkou	0,5	

Název pesticidu	Potravina rostlinného původu	MLR (mg/kg)	Poznámka ¹⁾ /Doba platnosti MLR
	ostatní potraviny rostlinného původu	0,02*	
dieldrin	čaj	0,02*	
	chmel	0,02*	
	olejnatá semena	0,02*	
	pastinák	0,02	
	tykvovité s jedlou slupkou	0,02	
	tykvovité s nejedlou slupkou	0,03	
	ostatní potraviny rostlinného původu	0,01*	
difenoconazole	celer bulvový	0,5	
	jádrové ovoce	0,02	
	pšenice	0,02	
	žito	0,02	
	ostatní potraviny rostlinného původu	0,01*	
diflubenzuron	brukvovitá zelenina, čerstvá nebo zmrazená	1	
	houby pěstované	0,1	
	hrozny stolní a moštové	0,5	
	jablka	1	
	švestky	1	
	ostatní potraviny rostlinného původu	0,05*	
diflufenican	všechny potraviny rostlinného původu	0,05*	
dichlobenil	angrešt	0,05	
	hrozny stolní a moštové	0,05	
	jádrové ovoce	0,05	
	maliny	0,05	
	peckové ovoce	0,05	
	rybíz (červený, bílý a černý)	0,05	
	ostatní potraviny rostlinného původu	0,01*	
dichlormid	kukuřice	0,05	
	slunečnicové semeno	0,05	
	mák	0,05	
	ostatní potraviny rostlinného původu	0,01*	
dichlorprop	čaj	0,1*	
	chmel	0,1*	
	ostatní potraviny rostlinného původu	0,05*	
dichlorprop-P			viz dichlorprop
dichlorvos	čaj	0,02*	
	chmel	0,02*	
	obiloviny	0,01*	
	ovoce, čerstvé anebo zmrazené; ořechy	0,01*	
	zelenina, čerstvá anebo zmrazená	0,01*	
	ostatní potraviny rostlinného původu	0,01*	
dimethachlor	semena řepky	0,5	
	ostatní potraviny rostlinného původu	0,02*	
dimethenamid	všechny potraviny rostlinného původu	0,01*	
dimethenamid-P	čaj	0,02*	
	chmel	0,02*	
	olejnatá semena	0,02*	
	ostatní potraviny rostlinného původu	0,01*	
dimethipin	brambory	0,05	
	kukuřice	0,1	

Název pesticidu	Potravina rostlinného původu	MLR (mg/kg)	Poznámka ¹⁾ /Doba platnosti MLR
	rajčata	0,1	pouze pro průmyslové zpracování
	semena řepky	0,1	
	slunečnicové semeno	0,5	
	sójové boby	0,1	
	ostatní potraviny rostlinného původu	0,01*	
dimethoate	cibule jarní	2	
	čaj	0,05*	
	hrachové lusky	1	
	chmel	0,05*	
	kapusta růžičková	0,3	
	květák	0,2	
	olejnatá semena	0,05*	
	olivy na olej	2	
	ořechy ze stromů	0,05*	
	pšenice	0,3	
	salát	0,5	
	třešně a višně	1	
	zelí, kapusta hlávkové	1	
	žito	0,3	
	ostatní potraviny rostlinného původu	0,02*	
dimethomorph	brambory	0,02	
	hrozny stolní a moštové	0,2	
	rajčata	0,05	
	ostatní potraviny rostlinného původu	0,01*	
dimoxystrobin	ječmen	0,1	
	pšenice	0,05*	
dinocap	angrešt	0,1	
	hrozny stolní a moštové	0,1	
	jablka	0,1	
	mrkev	0,1	
	okurky salátové, okurky nakládačky	0,1	
	petržel kořenová	0,1	
	ostatní potraviny rostlinného původu	0,05*	
dinoseb	čaj	0,1*	
	chmel	0,1*	
	obiloviny	0,01*	
	ostatní potraviny rostlinného původu	0,05*	
dinoterb	čaj	0,1*	
	chmel	0,1*	
	ostatní potraviny rostlinného původu	0,05*	
dioxathion	čaj	0,1*	
	chmel	0,1*	
	ostatní potraviny rostlinného původu	0,05*	
diphenylamine	hrušky	10	
	jablka	5	
	ostatní potraviny rostlinného původu	0,05*	
diquat	čaj	0,1*	
	hořčičné semeno	0,5	
	chmel	0,1*	
	konopné semeno	0,5	
	ječmen	10	

Název pesticidu	Potravina rostlinného původu	MLR (mg/kg)	Poznámka ¹⁾ /Doba platnosti MLR
	kukuřice	1	
	lněné semeno	5	
	luštěniny, suché	0,2	
	olejnatá semena ostatní	0,1*	
	oves	2	
	proso	1	
	semena řepky	2	
	slunečnicové semeno	1	
	sójové boby	0,2	
	ostatní potraviny rostlinného původu	0,05*	
disulfoton	bavlníková semena	0,05*	
	čaj	0,05*	
	čirok	0,2	
	chmel	0,05*	
	ječmen	0,2	
	pšenice	0,1	
	ostatní potraviny rostlinného původu	0,02*	
dithianon	broskve	0,5	
	jádrové ovoce	0,1	
	třešně a višně	0,5	
	ostatní potraviny rostlinného původu	0,05*	
DNOC	čaj	0,1*	
	chmel	0,1*	
	ostatní potraviny rostlinného původu	0,05*	
dithiokarbamáty	angrešt	5	
	brambory	0,1	
	broskve	2	
	celer bulvový	0,2	do 18.3.08
	celer řapíkatý	0,5	
	cibule kuchyňská	0,5	do 18.3.08
	cibule jarní	1	
	citrusové plody	5	
	cukety	2	
	čaj	0,1*	
	čekanka salátová	0,2	do 18.3.08
	černý kořen	0,2	
	česnek	0,5	do 18.3.08
	čerstvé bylinky	5	
	vyluštěná fazolová semena	0,1	
	fazolové lusky	1	
	vyluštěná hrachová zrna	0,1	
	hrachové lusky	1	
	hrozny stolní a moštové	2	do 18.3.08
	chmel	25	
	jádrové ovoce	3	do 18.3.08
	jahody (kromě lesních)	2	
	ječmen	2	
	kadeřávek	2	
	kedlubny	0,1*	do 18.3.08
	košťálová zelenina vytvářející hlávky	1	do 18.3.08
	košťálová zelenina vytvářející růžice	1	
	košťálová zelenina listová ostatní	0,5	do 18.3.08
	meruňky	2	

Název pesticidu	Potravina rostlinného původu	MLR (mg/kg)	Poznámka ¹⁾ /Doba platnosti MLR
	mrkev	0,2	
	okurky nakládačky	2	
	okurky salátové	0,5	
	olejnatá semena ostatní	0,1*	
	olivy na olej	5	
	ořechy ze stromů	0,1*	
	oves	2	
	plodová zelenina - lilkovité ostatní	2	
	potočnice lékařská	0,3	
	pór	3	
	pšenice	1	
	rajčata	3	
	rybíz (červený, bílý a černý)	5	
	ředkvička	2	
	salát hlávkový a ostatní salátové rostliny, včetně čeledi Brassicacea	5	do 18.3.08
	semena řepky	0,5	
	švestky	1	do 18.3.08
	šalotka	0,5	
	třešně a višně	1	do 18.3.08
	tykvovité s nejedlou slupkou	0,5	do 18.3.08
	žito	1	
	ostatní potraviny rostlinného původu	0,05*	
dodine	jádrové ovoce	1	
	peckové ovoce	1	
	ostatní potraviny rostlinného původu	0,2*	
endosulfan	bavlníková semena	5	
	čaj	30	
	hrozny stolní a moštové	0,5	
	hrušky	0,3	
	chmel	0,1*	
	olejnatá semena ostatní	0,1*	
	ořechy ze stromů	0,1*	
	paprika zeleninová	1	
	rajčata	0,5	
	sójové boby	0,5	
	ostatní potraviny rostlinného původu	0,05*	
endrin	chmel	0,1*	
	ostatní potraviny rostlinného původu	0,01*	
epoxiconazole	cukrovka	0,05	
	ječmen	0,5	
	pšenice	0,2	
	žito	0,1	
	ostatní potraviny rostlinného původu	0,01*	
esfenvalerate			viz fenvalerate
ethephon	ananas	2	
	bavlníková semena	2	
	čaj	0,1*	
	hrozny stolní a moštové	1	
	chmel	0,1*	
	jablka	0,5	
	ječmen	0,5	

Název pesticidu	Potravina rostlinného původu	MLR (mg/kg)	Poznámka ¹⁾ /Doba platnosti MLR
famoxadone	čaj hrozny stolní a moštové chmel ječmen kukuřice lilek melouny obiloviny ostatní olejnatá semena rajčata rýže tykvovité s jedlou slupkou ostatní potraviny rostlinného původu	0,05* 2 0,05* 0,2 0,02* 0,2 0,3 0,1 0,05* 1 0,02* 0,2 0,02*	
fenamidone	hrozny stolní a moštové čaj chmel melouny olejnatá semena rajčata salát hlávkový a ostatní salátové rostliny, včetně čeledi Brassicacea ostatní potraviny rostlinného původu	0,5 0,05* 0,05* 0,1 0,05* 0,5 2 0,02*	
fenamiphos	banány cukety čaj chmel kapusta růžičková lilek melouny melouny vodní mrkev okurky salátové olejnatá semena paprika zeleninová rajčata zelí, kapusta hlávkové ostatní potraviny rostlinného původu	0,05 0,05 0,05* 0,05* 0,05 0,05 0,05 0,05 0,05 0,05 0,05* 0,1 0,05 0,05 0,02*	
fenarimol	angrešt banány broskve čaj hrozny stolní a moštové chmel jádrové ovoce jahody (kromě lesních) maliny meruňky paprika zeleninová rajčata rybíz (červený, bílý a černý) třešně a višně tykvovité s jedlou slupkou tykvovité s nejedlou slupkou	1 0,3 0,5 0,05* 0,3 5 0,3 0,3 0,1 0,5 0,5 0,5 1 1 0,2 0,05	

Název pesticidu	Potravina rostlinného původu	MLR (mg/kg)	Poznámka ¹⁾ /Doba platnosti MLR
	ostatní potraviny rostlinného původu	0,02*	
fenazaquin	hrozny stolní a moštové	0,1	
	hrušky	0,1	
	jablka	0,1	
	ostatní potraviny rostlinného původu	0,01*	
fenbutatin oxide	banány	3	
	citrusové plody	5	
	cukety	0,5	
	čaj	0,1*	
	hrozny stolní a moštové	2	
	chmel	0,1*	
	jádrové ovoce	2	
	jahody(kromě lesních)	1	
	plodová zelenina - lilkovité	1	
	maliny	5	
	okurky salátové	0,5	
	ostružiny	5	
	ostatní potraviny rostlinného původu	0,05*	
fenhexamid	broskve	5	
	čaj	0,1*	
	hrozny stolní a moštové	5	
	chmel	0,1*	
	jahody (kromě lesních)	5	
	ovoce z keřů (kromě planě rostoucích)	10	
	kiwi	10	
	lilek	1	
	meruňky	5	
	olejnatá semena	0,1*	
	ostatní bobulové a drobné ovoce	5	
	paprika zeleninová	2	
	rajčata	1	
	salát	30	
	švestky	1	
	třešně a višně	5	
	tykvovité s jedlou slupkou	1	
čerstvé bylinky	30		
ostatní potraviny rostlinného původu	0,05*		
fenchlorphos	čaj	0,1*	
	chmel	0,1*	
	ostatní potraviny rostlinného původu	0,01*	
fenitrothion	čaj	0,5	
	chmel	0,02*	
	ostatní potraviny rostlinného původu	0,01*	
fenoxaprop-p-ethyl	všechny potraviny rostlinného původu	0,05*	
fenoxycarb	hrozny stolní a moštové	0,05	
	jablka	0,05	
	švestky	0,5	
	ostatní potraviny rostlinného původu	0,01*	
fenpropidin	ječmen	0,5	
	pšenice	0,5	
	ostatní potraviny rostlinného původu	0,05*	
fenpropimorph	banány	2	

Název pesticidu	Potravina rostlinného původu	MLR (mg/kg)	Poznámka ¹⁾ /Doba platnosti MLR
	čaj chmel jahody (kromě lesních) ječmen kapusta růžičková ovoce z keřů (kromě planě rostoucích) ostatní bobulové a drobné ovoce oves pór pšenice žito ostatní potraviny rostlinného původu	0,1* 10 1 0,5 0,5 1 1 0,5 1 0,5 0,5 0,05*	
fenpyroximate	jádrové ovoce chmel ostatní potraviny rostlinného původu	0,2 10 0,05*	
fentin	čaj chmel olejnatá semena ostatní potraviny rostlinného původu	0,1* 0,1* 0,1* 0,05*	
fentin acetate			viz fentin
fentin hydroxide			viz fentin
fention	citrusové plody čaj chmel olejnatá semena olivy na olej třešně a višně ostatní potraviny rostlinného původu	3 0,1* 0,1* 0,02* 1 2 0,01*	
fenvalerate Σ RR a SS izomerů	čaj hrozny stolní a moštové chmel jádrové ovoce ječmen kapusta růžičková olejnatá semena oves pšenice rajčata zelí, kapusta hlávkové žito ostatní potraviny rostlinného původu	0,05* 0,1 0,05* 0,05 0,2 0,05 0,05* 0,2 0,05 0,05 0,05 0,05 0,02*	
fenvalerate Σ RS a SR izomerů	čaj chmel ječmen olejnatá semena oves ostatní potraviny rostlinného původu	0,05* 0,05* 0,05 0,05* 0,05 0,02*	
fipronil	ječmen oves pšenice žito ostatní potraviny rostlinného původu	0,05 0,05 0,05 0,05 0,01*	

Název pesticidu	Potravina rostlinného původu	MLR (mg/kg)	Poznámka ¹⁾ /Doba platnosti MLR
flazasulfuron	citrusové plody	0,02	
	čaj	0,02*	
	hrozny stolní a moštové	0,02	
	chmel	0,02*	
	obiloviny	0,02*	
	olejnatá semena	0,02*	
	olivny na olej	0,02	
	ostatní potraviny rostlinného původu	0,01*	
florosulam	čaj	0,1*	
	chmel	0,1*	
	olejnatá semena	0,1*	
	ořechy ze stromů	0,1*	
	ostatní potraviny rostlinného původu	0,01*	
fluazifop-p-butyl	brambory	0,5	
	brukvovitá zelenina, čerstvá nebo zmrazená	0,5	
	cibule kuchyňská	0,1	
	cukrovka	0,3	
	červená řepa	0,3	
	česnek	0,1	
	hořčičné semena	5	
	fazole	2	
	hrách	3	
	chmel	0,1	
	jádrové ovoce	0,5	
	jahody (kromě lesních)	0,1	
	mák	2	
	peckové ovoce	0,5	
	semena řepky	5	
	slunečnicové semeno	0,1	
	sójové boby	2	
ostatní potraviny rostlinného původu	0,05*		
fluazinam	všechny potraviny rostlinného původu	0,01*	
flucythrinate	čaj	0,1*	
	chmel	0,1*	
	ostatní potraviny rostlinného původu	0,05*	
fludioxonil	všechny potraviny rostlinného původu	0,02*	
flufenacet	brambory	0,1	
	ostatní potraviny rostlinného původu	0,05*	
flufenoxuron	hrozny stolní a moštové	0,5	
	jádrové ovoce	0,5	
	peckové ovoce	0,5	
	ostatní potraviny rostlinného původu	0,01*	
flumioxazine	čaj	0,1*	
	chmel	0,1*	
	olejnatá semena	0,1*	
	ostatní potraviny rostlinného původu	0,05*	
fluoxastrobin	pšenice	0,05	
	žito	0,05	
	ostatní potraviny rostlinného původu	0,01*	
flupyrosulfuron-methyl	čaj	0,05*	
	chmel	0,05*	

Název pesticidu	Potravina rostlinného původu	MLR (mg/kg)	Poznámka ¹⁾ /Doba platnosti MLR
	olejnatá semena	0,05*	
	ostatní potraviny rostlinného původu	0,02*	
fluquinconazole	jádrové ovoce	0,3	
	ječmen	0,1*	
	pšenice	0,1*	
	ostatní potraviny rostlinného původu	0,05*	
flurochloridone	brambory	0,05	
	kukuřice	0,05	
	pšenice	0,05	
	slunečnicové semeno	0,05	
	ostatní potraviny rostlinného původu	0,01*	
fluroxypyr	čaj	0,1*	
	chmel	0,1*	
	ječmen	0,1	
	oves	0,1	
	pšenice	0,1	
	žito	0,1	
	ostatní potraviny rostlinného původu	0,05*	
flurtamone	čaj	0,05*	
	chmel	0,05*	
	olejnatá semena	0,05*	
	ostatní potraviny rostlinného původu	0,02*	
flusilazole	cukrovka	0,05	
	hrozny stolní a moštové	0,1	
	hrušky	0,2	
	jablka	0,2	
	ječmen	0,1	
	pšenice	0,1	
	semena řepky	0,05*	
	žito	0,1	
	ostatní potraviny rostlinného původu	0,01*	
flutriafol	cukrovka	0,05	
	ječmen	0,1	
	pšenice	0,1	
	ostatní potraviny rostlinného původu	0,01*	
folpet	angrešt	3	Σ captanu a folpetu
	brambory	0,1	
	cibule kuchyňská	0,1	
	čaj	0,05*	
	fazolové semena vylustěné	2	Σ captanu a folpetu
	fazolové lusky	2	Σ captanu a folpetu
	hrozny moštové	5	
	chmel	150	
	jádrové ovoce	3	Σ captanu a folpetu
	jahody (kromě lesních)	3	Σ captanu a folpetu
	ječmen	2	
	kedlubny	0,05	
	maliny	3	Σ captanu a folpetu
	olejnatá semena	0,05*	
	ostružiny	3	Σ captanu a folpetu
	pšenice	2	
	rajčata	2	Σ captanu a folpetu

Název pesticidu	Potravina rostlinného původu	MLR (mg/kg)	Poznámka ¹⁾ /Doba platnosti MLR
	rybíz (červený, bílý a černý) salát hlávkový špenát třešně a višně tykvovitě s nejedlou slupkou ostatní potraviny rostlinného původu	3 2 10 2 1 0,02*	Σ captanu a folpetu
foramsulfuron	čaj chmel ostatní potraviny rostlinného původu	0,05* 0,05* 0,01*	
formothion	čaj chmel olejnatá semena ořechy ze stromů ostatní potraviny rostlinného původu	0,05* 0,05* 0,05* 0,05* 0,02*	
fosetyl Al	cibule kuchyňská hrozny stolní a moštové chmel tykvovitě s jedlou slupkou tykvovitě s nejedlou slupkou ostatní potraviny rostlinného původu	0,2 5 100 5 5 0,05*	
fosforovodík	obiloviny ostatní potraviny rostlinného původu	0,1 0,01*	vyplývající z posklizňového ošetření
fosthiazate	banány čaj chmel olejnatá semena ostatní potraviny rostlinného původu	0,05 0,05* 0,05* 0,05* 0,02*	
fuberidazole	ječmen pšenice ostatní potraviny rostlinného původu	0,1 0,1 0,01*	
furathiocarb	čaj chmel košťálová zelenina vytvářející růžice ostatní potraviny rostlinného původu	0,1* 5 0,1 0,05*	
glufosinate	brambory hrozny stolní a moštové jádrové ovoce mák peckové ovoce semena řepky slunečnicové semeno ostatní potraviny rostlinného původu	0,1 0,05 0,05 1 0,05 1 2 0,01*	
glyphosate	bavlníková semena brambory čaj čirok fazole hořčičné semeno houby volně rostoucí hrách hrozny stolní a moštové	10 0,5 2 20 2 10 50 10 0,5	

Název pesticidu	Potravina rostlinného původu	MLR (mg/kg)	Poznámka ¹⁾ /Doba platnosti MLR
	ječmen	20	
	kukuřice	1	
	lněné semeno	10	
	mandarinky	0,5	
	olivy na olej	1	
	oves	20	
	pomeranče	0,5	
	pšenice	10	
	semena řepky	10	
	slunečnicové semeno	20	
	sójové boby	20	
	vlčí bob	10	
	žito	10	
	ostatní potraviny rostlinného původu	0,1*	
guazatine	všechny potraviny rostlinného původu	0,05*	
haloxyfop-methyl	brambory	0,05	
	cukrovka	0,2	
	červená řepa	0,2	
	hořčičné semeno	0,2	
	vyluštěná hrachová zrna	0,05	
	hrozny stolní a moštové	0,05	
	jádrové ovoce	0,05	
	kmín	0,05	
	peckové ovoce	0,05	
	semena konopí	0,2	
	semena řepky	0,2	
	slunečnicové semeno	0,05	
	ostatní potraviny rostlinného původu	0,01*	
HCH	čaj	0,02*	
	chmel	0,02*	
	olejnatá semena	0,02*	
	ostatní potraviny rostlinného původu	0,01*	
heptachlor	čaj	0,02*	
	ostatní potraviny rostlinného původu	0,01*	
hexaconazole	banány	0,1	
	čaj	0,05*	
	hrozny stolní a moštové	0,1	
	hrušky	0,1	
	chmel	0,05*	
	jablka	0,1	
	jahody (kromě lesních)	0,2	
	ječmen	0,1	
	olejnatá semena	0,05*	
	ořechy ze stromů	0,05*	
	pšenice	0,1	
	rajčata	0,1	
	ostatní potraviny rostlinného původu	0,02*	
hexachlorobenzene	čaj	0,02*	
	chmel	0,02*	
	olejnatá semena	0,02*	
	ostatní potraviny rostlinného původu	0,01*	
hexythiazox	hrozny stolní a moštové	0,05	

Název pesticidu	Potravina rostlinného původu	MLR (mg/kg)	Poznámka ¹⁾ /Doba platnosti MLR
	chmel	3	
	jádrové ovoce	0,05	
	okurky salátové, okurky nakládačky	0,05	
	peckové ovoce	0,05	
	ostatní potraviny rostlinného původu	0,01*	
hymexazol	cukrovka	0,05*	
	ostatní potraviny rostlinného původu	0,01*	
chinomethionat	ovoce	0,3	
	zelenina, čerstvá nebo zmrazená	0,3	
	ostatní potraviny rostlinného původu	0,05*	
chlorbense	čaj	0,1*	
	chmel	0,1*	
	ostatní potraviny rostlinného původu	0,01*	
chlorbufam	čaj	0,1*	
	chmel	0,1*	
	ostatní potraviny rostlinného původu	0,05*	
chlordan	čaj	0,02*	
	chmel	0,02*	
	olejnatá semena	0,02*	
	ostatní potraviny rostlinného původu	0,01*	
chlorfenapyr	čaj	0,1*	
	chmel	50	
	olejnatá semena	0,1*	
	ostatní potraviny rostlinného původu	0,05*	
chlorfenon	čaj	0,1*	
	chmel	0,1*	
	ostatní potraviny rostlinného původu	0,01*	
chlorfenvinphos	celer řapíkatý	0,5	od 28.1.08
	celerová nať	0,5	do 27.1.08
	cibulová zelenina	0,5	do 27.1.08
	citrusové plody	1	do 27.1.08
	cukety	0,1	od 28.1.08
	čaj	0,05*	od 28.1.08
	česnek	0,5	od 28.1.08
	houby	0,05*	do 27.1.08
	houby pěstované	0,5	od 28.1.08
	chmel	0,05*	od 28.1.08
	chřest	0,1	od 28.1.08
	kapusta růžičková	0,1	od 28.1.08
	kedlubny	0,3	od 28.1.08
	kořenová a hlíznatá zelenina	0,5	do 27.1.08
	mrkev	0,5	od 28.1.08
	ovoce ostatní	0,05*	do 27.1.08
	pastinák	0,5	od 28.1.08
	petrželová nať	0,5	do 27.1.08
	pór	0,1	od 28.1.08
	ředkvička, ředkvička	0,5	od 28.1.08
	řeřicha	0,1	od 28.1.08
	salát kadeřavý	0,1	od 28.1.08
	šalotka	0,5	od 28.1.08
	špenát	0,1	od 28.1.08
	tuřín	0,5	od 28.1.08

Název pesticidu	Potravina rostlinného původu	MLR (mg/kg)	Poznámka ¹⁾ /Doba platnosti MLR
	vodnice	0,5	od 28.1.08
	zelenina, čerstvá nebo zmrazená ostatní	0,1	do 27.1.08
	zelí, kapusta hlávkové	0,5	od 28.1.08
	ostatní potraviny rostlinného původu	0,01*	do 27.1.08
	ostatní potraviny rostlinného původu	0,02*	od 28.1.08
chloridazon	cukrovka	0,5	
	ostatní potraviny rostlinného původu	0,01*	
chloromequat	čaj	0,1*	
	houby pěstované	10	
	hrušky	0,2	
	chmel	0,1*	
	ječmen	2	
	olejnatá semena	0,1*	
	olivy na olej	0,1*	
	ořechy ze stromů	0,1*	
	oves	5	
	pšenice	2	
	žito	2	
	ostatní potraviny rostlinného původu	0,05*	
chlorobenzilate	čaj	0,1*	
	chmel	0,1*	
	ostatní potraviny rostlinného původu	0,02*	
chlorothalonil	angrešt	10	
	arašídý	0,05	do 18.12.07
	banány	0,2	
	broskve	1	
	celer bulvový	0,5	do 18.12.07
	celer řapikatý	10	
	cibule kuchyňská	0,5	
	cibule jarní	5	
	čaj	0,1*	
	čerstvé bylinky	5	
	česnek	0,5	
	fazolová semena vyluštěná	0,5	do 18.12.07
	houby pěstované	2	
	hrachová zrna vyluštěná	0,3	
	hrachové lusky	2	
	hrozny moštové	3	
	hrozny stolní	1	
	chmel	50	
	jádrové ovoce	1	
	jahody (kromě lesních)	3	
	ječmen	0,1	
	kapusta hlávková, zelí	3	
	kapusta růžičková	0,5	do 18.12.07
	klikvy	2	
	košťálová zelenina vytvářející růžice	3	
	plodová zelenina - lilkovité	2	
	maliny	10	do 18.12.07
	meruňky	1	

Název pesticidu	Potravina rostlinného původu	MLR (mg/kg)	Poznámka ¹⁾ /Doba platnosti MLR
	mrkev	1	
	okurky nakládačky	5	
	okurky salátové	1	
	oves	0,1	
	pór	10	
	pšenice	0,1	
	rybíz (červený, bílý a černý)	10	
	šalotka	0,5	
	tykvovité s nejedlou slupkou	1	
	žito	0,1	
	ostatní potraviny rostlinného původu	0,01*	
chlorotoluron	ječmen	0,1	
	mák	0,1	
	pšenice	0,1	
	ostatní potraviny rostlinného původu	0,05*	
chloroxuron	čaj	0,1*	
	chmel	0,1*	
	ostatní potraviny rostlinného původu	0,05*	
chlorpropham	brambory	10	brambory omyté, samostatně nebo společně s prophamem
	čaj	0,1*	
	chmel	0,1*	
	obiloviny	0,02*	
	olejnatá semena	0,1*	
	ostatní potraviny rostlinného původu	0,05*	
chlorpyrifos	banány	3	
	angrešt	1	
	artyčoky	1	
	broskve	0,2	
	cibule kuchyňská	0,2	
	citrony	0,2	
	citrusové plody ostatní	0,3	
	čaj	0,1*	
	hrozny stolní a moštové	0,5	
	chmel	0,1*	
	jádrové ovoce	0,5	
	jahody (kromě lesních)	0,2	
	ječmen	0,2	
	kiwi	2	
	plodová zelenina - lilkovité	0,5	
	maliny	0,5	
	mandarinky	2	
	mrkev	0,1	
	ostružiny	0,5	
	rybíz (červený, bílý a černý)	1	
	ředkvička	0,2	
	švestky	0,2	
	třešně a višně	0,3	
	zelí, kapusta hlávkové	1	
	zelí pekingské	0,5	
	ostatní potraviny rostlinného původu	0,05*	

Název pesticidu	Potravina rostlinného původu	MLR (mg/kg)	Poznámka ¹⁾ /Doba platnosti MLR	
chlorpyrifos-methyl	broskve	0,5	vyplývající z posklizňového ošetření	
	citrony	0,3		
	čaj	0,1*		
	hrozny stolní a moštové	0,2		
	chmel	0,1*		
	jádrové ovoce	0,5		
	jahody (kromě lesních)	0,5		
	plodová zelenina - lilkovité	0,5		
	mandarinky	1		
	obiloviny	3		
	pomeranče	0,5		
	ostatní potraviny rostlinného původu	0,05*		
chlorsulfuron	všechny potraviny rostlinného původu	0,01*		
chlozolate	čaj	0,1*		
	chmel	0,1*		
	ostatní potraviny rostlinného původu	0,05*		
imazalil	banány	2	vyplývající z posklizňového ošetření	
	brambory	5		
	citrusové plody	5	vyplývající z posklizňového ošetření	
	čaj	0,1*		
	chmel	0,1*	vyplývající z posklizňového ošetření	
	jádrové ovoce	5		
	melouny	2		
	rajčata	0,5		
		tykvovité s jedlou slupkou	0,2	
		ostatní potraviny rostlinného původu	0,02*	
imazamox	čaj	0,1*		
	chmel	0,1*		
	ostatní potraviny rostlinného původu	0,05*		
imazosulfuron	čaj	0,02*		
	chmel	0,02*		
	ostatní potraviny rostlinného původu	0,01*		
imidaclopid	brambory	0,05		
	hořčičné semena	0,05*		
	chmel	2		
	kukuřice	0,05		
	mák	0,05		
	semena řepky	0,05		
	slunečnicové semeno	0,05		
	ostatní potraviny rostlinného původu	0,01*		
indoxacarb	angrešt	1	od 17.11.07	
	artyčoky	0,1	od 17.11.07	

Název pesticidu	Potravina rostlinného původu	MLR (mg/kg)	Poznámka ¹⁾ /Doba platnosti MLR
	broskve	0,3	od 17.11.07
	čaj	0,05*	od 17.11.07
	čerstvé bylinky	2	od 17.11.07
	endivie	2	od 17.11.07
	hrozny stolní a moštové	2	od 17.11.07
	chmel	0,05*	od 17.11.07
	jablka	0,5	od 17.11.07
	jádrové ovoce ostatní	0,3	od 17.11.07
	kadeřávek	0,2	od 17.11.07
	kapusta hlávková (zelí)	3	od 17.11.07
	košťálová zelenina vytvářející růžice	0,3	od 17.11.07
	lilek	0,5	od 17.11.07
	meruňky	0,3	od 17.11.07
	olejnatá semena ostatní	0,05*	od 17.11.07
	ořechy ze stromů	0,5	od 17.11.07
	paprika zeleninová	0,3	od 17.11.07
	pekingské zelí	0,2	od 17.11.07
	rajčata	0,5	od 17.11.07
	rybíz (červený, bílý a černý)	1	od 17.11.07
	salát hlávkový	2	od 17.11.07
	sójové boby	0,5	od 17.11.07
	tykvovité s jedlou slupkou	0,2	od 17.11.07
	tykvovité s nejedlou slupkou	0,1	od 17.11.07
	ostatní potraviny rostlinného původu	0,02*	od 17.11.07
iodosulfuron-methyl	čaj	0,05	
	chmel	0,05	
	ostatní potraviny rostlinného původu	0,02*	
ioxynil	cibule kuchyňská	0,2	
	čaj	0,1*	
	chmel	0,1*	
	mrkev	0,2	
	pastinák	0,2	
	olejnatá semena	0,1*	
	ostatní potraviny rostlinného původu	0,05*	
iprodione	celer bulvový	0,3	
	cibule kuchyňská	0,2	od 27.11.08
	cibule jarní	3	od 27.11.08
	citrony	5	od 27.11.08
	čaj	0,1*	od 27.11.08
	čekanka salátová	0,2	do 26.11.08
	čekanka salátová	2	od 27.11.08
	čerstvé bylinky	10	od 27.11.08
	česnek	0,2	od 27.11.08
	fazolové lusky	5	od 27.11.08
	hrachové lusky	2	od 27.11.08
	hrozny stolní a moštové	10	od 27.11.08
	chmel	0,1*	od 27.11.08
	jádra podzemnice olejné	0,5	od 27.11.08
	jádrové ovoce	5	od 27.11.08
	jahody (kromě lesních)	15	od 27.11.08
	ječmen	0,5	od 27.11.08
	kapusta růžičková	0,5	od 27.11.08
	kapusta hlávková, zelí	5	od 27.11.08

Název pesticidu	Potravina rostlinného původu	MLR (mg/kg)	Poznámka ¹⁾ /Doba platnosti MLR
	kiwi	5	od 27.11.08
	křen	0,1	do 26.11.08
	křen	0,5	od 27.11.08
	košťálová zelenina vytvářející růžice	0,1	od 27.11.08
	lískové ořechy	0,2	od 27.11.08
	lněné semeno	0,5	od 27.11.08
	luštěniny, suché	0,2	od 27.11.08
	mandarinky	1	od 27.11.08
	mrkev	0,3	do 26.11.08
	mrkev	0,5	od 27.11.08
	ostatní bobulové a drobné ovoce	10	od 27.11.08
	ovoce z keřů (kromě planě rostoucích)	10	od 27.11.08
	oves	0,5	
	pastinák	0,3	do 26.11.08
	pastinák	0,5	od 27.11.08
	peckové ovoce	3	od 27.11.08
	pekingské zelí	5	od 27.11.08
	petržel kořenová	0,5	od 27.11.08
	plodová zelenina - lilkovité	5	od 27.11.08
	pšenice	0,5	
	reveň	0,2	od 27.11.08
	rýže	3	
	ředkvička	0,3	od 27.11.08
	semena řepky	0,5	od 27.11.08
	salát hlávkový a ostatní salátové rostliny, včetně čeledi Brassicacea	10	od 27.11.08
	slunečnicové semeno	0,5	od 27.11.08
	šalotka	0,2	od 27.11.08
	tykvovité s jedlou slupkou	2	od 27.11.08
	tykvovité s nejedlou slupkou	1	od 27.11.08
	vyluštěná hrachová zrna	0,3	od 27.11.08
	ostatní potraviny rostlinného původu	0,02*	
iprovalicarb	cibule kuchyňská	0,1	
	cukety	0,1	
	čaj	0,1*	
	hrozny stolní a moštové	2	
	chmel	0,1*	
	melouny cukrové	0,2	
	melouny vodní	0,2	
	okurky salátové, okurky nakládačky	0,1	
	olejnatá semena	0,1*	
	rajčata	1	
	salát a podobná zelenina, čerstvá nebo zmrazená	1	
	ostatní potraviny rostlinného původu	0,05*	
isoproturon	čaj	0,1*	
	chmel	0,1*	
	pšenice	0,05*	
	olejnatá semena	0,1*	
	ostatní potraviny rostlinného původu	0,05*	
isoxaflutole	čaj	0,1*	
	chmel	0,1*	
	olejnatá semena	0,1*	

Název pesticidu	Potravina rostlinného původu	MLR (mg/kg)	Poznámka ¹⁾ /Doba platnosti MLR
kresoxim-methyl	ostatní potraviny rostlinného původu	0,05*	
	angrešt	1	
	čaj	0,1*	
	hrozny stolní a moštové	1	
	chmel	0,1*	
	jádrové ovoce	0,2	
	jahody (kromě lesních)	1	
	lilek	0,5	
	olejnatá semena	0,1	
	olivy na olej	0,2	
	ořechy ze stromů	0,1	
	paprika zeleninová	1	
	pór	5	
	rajčata	0,5	
	rybíz (červený, bílý a černý)	1	
tykvovitě s nejedlou slupkou	0,2		
ostatní potraviny rostlinného původu	0,05*		
lactofen	ječmen	0,05	
	pšenice	0,05	
	ostatní potraviny rostlinného původu	0,01*	
lambda-cyhalothrin	angrešt	0,1	
	broskve	0,2	
	celer bulvový	0,1	
	celer řapikatý	0,3	
	cibule jarní	0,05	
	citrony	0,2	
	čaj	1	
	čerstvé bylinky	1	
	fazolové lusky	0,2	
	fenykl sladký	0,3	
	grapefruity	0,1	
	houby volně rostoucí	0,5	
	hrachová zrna vyluštěná	0,2	
	hrachové lusky	0,2	
	hrozny stolní a moštové	0,2	
	chmel	10	
	jádrové ovoce	0,1	
	jahody (kromě lesních)	0,5	
	ječmen	0,05	
	kapusta hlávková a zeli hlávkové	0,2	
	kapusta růžičková	0,05	
	košťálová zelenina listová	1	
	košťálová zelenina vytvářející růžice	0,1	
	kukuřice cukrová	0,05	
	kyselé lajmy	0,2	
	lilek	0,5	
	limety	0,2	
	maliny	0,2	od 27.11.07
	mandarinky	0,2	
	mango	0,1	od 27.11.07
	meruňky	0,2	
	okra	0,1	od 27.11.07
	olejnatá semena	0,05*	od 27.11.07
ořechy ze stromů	0,05*		
paprika zeleninová	0,1		

Název pesticidu	Potravina rostlinného původu	MLR (mg/kg)	Poznámka ¹⁾ /Doba platnosti MLR
	peckové ovoce ostatní	0,1	
	planě rostoucí bobulové ovoce	0,2	
	pomeranče	0,1	
	pór	0,3	
	pomelo	0,1	
	rajčata	0,1	
	rybíz (červený, bílý a černý)	0,1	
	ředkvička	0,1	
	salát hlávkový	0,5	od 27.11.07
	salátové rostliny ostatní, včetně čeledi Brassicacea	1	
	stolní olivy a olivy na olej	0,5	
	špenát a podobná zelenina	0,5	
	tykvovitě s jedlou slupkou	0,1	
	tykvovitě s nejedlou slupkou	0,05	
	čerstvé bylinky	1	
	ostatní potraviny rostlinného původu	0,02*	
lenacil	cukrovka	0,05	
	ostatní potraviny rostlinného původu	0,01*	
lindane	čaj	0,05*	
	chmel	0,05*	
	ostatní potraviny rostlinného původu	0,01*	
linuron	celer bulvový	0,5	
	celer řapikatý	0,1	
	čaj	0,1*	
	čerstvé bylinky	1	
	fenykl sladký	0,1	
	vyluštěná fazolová semena	0,1	
	vyluštěná hrachová zrna	0,1	
	chmel	0,1*	
	mrkev	0,2	
	olejnatá semena	0,1*	
	ovoce, čerstvé anebo zmrazené; ořechy	0,05*	
	pastinák	0,2	
	petržel kořenová	0,2	
	čerstvé bylinky	1	
	ostatní potraviny rostlinného původu	0,05*	
malathion	citrusové plody	2	
	čaj	0,5	
	kořenová a hlíznatá zelenina	0,5	
	obiloviny	8	vyplývající z posklizňového ošetření
	ovoce ostatní	0,5	
	zelenina, čerstvá nebo zmrazená ostatní	3	
	ostatní potraviny rostlinného původu	0,02*	
maleic hydrazide	brambory	50	
	cibule kuchyňská	15	
	čaj	0,5*	
	česnek	15	
	chmel	0,5	
	mrkev	30	od 27.11.07
	olejnatá semena	0,5*	
	pastinák	30	od 27.11.07
	šalotka	15	

Název pesticidu	Potravina rostlinného původu	MLR (mg/kg)	Poznámka ¹⁾ /Doba platnosti MLR
	ovoce čerstvé anebo zmrazené; ořechy ostatní potraviny rostlinného původu	0,2* 0,2*	od 27.11.07
mancozeb			viz dithiokarbamáty
mandipropamid	brambory	0,01*	
maneb			viz dithiokarbamáty
MCPA	čaj fazole hrách hrachové lusky chmel olejnatá semena ovoce čerstvé anebo zmrazené; ořechy vyluštěná hrachová zrna vyluštěná fazolová semena ostatní potraviny rostlinného původu	0,1* 0,1 0,1 0,1 0,1* 0,1* 0,05* 0,1 0,1 0,05*	od 17.11.07 od 17.11.07 od 17.11.07 od 17.11.07 od 17.11.07 od 17.11.07 od 17.11.07 od 17.11.07 od 17.11.07 od 17.11.07
MCPB			viz MCPA
mecarbam	čaj chmel ostatní potraviny rostlinného původu	0,1* 0,1* 0,05*	
mecoprop	čaj chmel ostatní potraviny rostlinného původu	0,1* 0,1* 0,05*	
mecoprop P			viz mecoprop
měď	cukrovka fazole hrozny stolní chmel peckové ovoce ostatní potraviny rostlinného původu	50 20 40 1000 20 10	
mefenpyr-diethyl	všechny potraviny rostlinného původu	0,01*	
mepanipirim	čaj hrozny stolní a moštové chmel jahody (kromě lesních) olejnatá semena rajčata ostatní potraviny rostlinného původu	0,02* 3 0,02* 2 0,02* 1 0,01*	
mesosulfuron	čaj chmel olejnatá semena ovoce sušené anebo zmrazené; ořechy zelenina čerstvá anebo zmrazená ostatní potraviny rostlinného původu	0,02* 0,02* 0,02* 0,01* 0,01* 0,01*	od 17.11.07 od 17.11.07 od 17.11.07 od 17.11.07 od 17.11.07 od 17.11.07
mesosulfuron-methyl			viz mesosulfuron
mesotrione	čaj chmel ostatní potraviny rostlinného původu	0,1* 0,1* 0,05*	
metalaxyl	cibule kuchyňská cibule jarní citrusové plody	0,5 0,2 0,5	

Název pesticidu	Potravina rostlinného původu	MLR (mg/kg)	Poznámka ¹⁾ /Doba platnosti MLR
	čaj	0,1*	
	čekanka salátová	0,3	
	čerstvé bylinky	1	do 26.11.07
	čerstvé bylinky	2	od 27.11.07
	česnek	0,5	
	endivie	1	
	hrozny moštové	1	
	hrozny stolní	2	
	chmel	10	
	jádrové ovoce	1	
	jahody (kromě lesních)	0,5	
	kadeřávek	0,2	
	křen	0,1	
	kapusta hlávková, zeli	1	
	košťálová zelenina vytvářející růžice	0,1	do 26.11.07
	košťálová zelenina vytvářející růžice	0,2	od 27.11.07
	melouny cukrové	0,2	
	melouny vodní	0,2	
	mrkev	0,1	
	okurky salátové	0,5	
	olejnatá semena	0,1*	
	paprika zeleninová	0,5	
	pastinák	0,1	
	polníček	0,2	od 27.11.07
	pór	0,2	
	rajčata	0,2	
	ředkvička	0,1	
	salát hlávkový	2	
	šalotka	0,5	
	ostatní potraviny rostlinného původu	0,05*	
metalaxyl-M			viz metalaxyl
metamitron	cukrovka	0,2	
	červená řepa	0,2	
	ostatní potraviny rostlinného původu	0,05*	
metazachlor	brukvovitá zelenina	0,05	
	hořčičné semeno	0,1	
	semena řepky	0,1	
	ostatní potraviny rostlinného původu	0,01*	
metconazole	ječmen	0,1	
	mák	0,1	
	pšenice	0,1	
	semena řepky	0,1	
	ostatní potraviny rostlinného původu	0,01*	
methacriphos	čaj	0,1*	
	chmel	0,1*	
	ostatní potraviny rostlinného původu	0,05*	
methamidophos	artyčoky	0,1	
	bavlníková semena	0,2	
	broskve	0,05	
	cukrovka	0,02	
	čaj	0,02*	
	fazolové lusky	0,5	

Název pesticidu	Potravina rostlinného původu	MLR (mg/kg)	Poznámka ¹⁾ /Doba platnosti MLR
	hrachové lusky chmel košťálová zelenina vytvářející růžice meruňky sójové boby ostatní potraviny rostlinného původu	0,5 0,02* 0,02 0,1 0,2 0,01*	
methidathion	broskve citrusové plody čaj chmel olivy na olej ořechy ze stromů semena řepky švestky ostatní potraviny rostlinného původu	0,05 2 0,1* 0,1 1 0,05* 0,05 0,2 0,02*	
methiocarb	cibulová zelenina jahody (kromě lesních) plodová zelenina salát ostatní potraviny rostlinného původu	0,5 0,5 0,1 1 0,05*	
methomyl	arašidy bavlníková semena brokolice broskve citrony čaj čerstvé bylinky grapefruity hrozny moštové chmel jádra podzemnice olejné jádrové ovoce kyselé lajmy - limety lilek mandarinky meruňky paprika zeleninová pomeranče pomelo rajčata ředkvička salát hlávkový švestky sójové boby špenát třešně a višně čerstvé bylinky ostatní potraviny rostlinného původu	0,1 0,1 0,2 0,2 1 0,1* 0,3 0,5 1 10 0,1 0,2 1 0,2 1 0,2 0,2 0,5 0,5 0,2 0,2 0,5 0,3 0,5 0,5 0,1 0,05 0,1 0,1 0,3 0,05*	
methoxyfenozide	bavlníková semena broskve citrusové plody čaj fazolové lusky	2 0,3 1 0,05* 0,2	

Název pesticidu	Potravina rostlinného původu	MLR (mg/kg)	Poznámka ¹⁾ /Doba platnosti MLR
	hrozny stolní a moštové	1	
	chmel	0,05*	
	jádrové ovoce	2	
	kiwi	1	
	lilek	0,5	
	obiloviny	0,05*	
	olejnatá semena ostatní	0,05*	
	paprika zeleninová	1	
	rajčata	2	
	sojové boby	2	
	ostatní potraviny rostlinného původu	0,02*	
methoxychlor	čaj	0,1*	
	chmel	0,1*	
	ostatní potraviny rostlinného původu	0,01*	
metiram			viz dithiokarbamáty
metosulam	všechny potraviny rostlinného původu	0,01*	
metribuzin	brambory	0,05	
	hrách	0,05	
	rajčata	0,05	
	ostatní potraviny rostlinného původu	0,01*	
metsulfuron-methyl	čaj	0,1*	
	chmel	0,1*	
	olejnatá semena	0,1*	
	ostatní potraviny rostlinného původu	0,05*	
mevinphos	čaj	0,02*	
	chmel	0,02*	
	ovoce, čerstvé anebo zmrazené; ořechy	0,01*	
	zelenina, čerstvá anebo zmrazená	0,01*	
	ostatní potraviny rostlinného původu	0,01*	
milbemectin	čaj	0,1*	
	chmel	0,1*	
	olejnatá semena	0,1*	
	ořechy ze stromů	0,1*	
	ostatní potraviny rostlinného původu	0,05*	
molinate	čaj	0,1*	
	chmel	0,1*	
	ostatní potraviny rostlinného původu	0,05*	
monocrotophos	čaj	0,1*	
	ostatní potraviny rostlinného původu	0,01*	
monolinuron	čaj	0,1*	
	chmel	0,1*	
	ostatní potraviny rostlinného původu	0,05*	
myclobutanil	angrešt	1	
	artyčoky	0,5	
	banány	2	
	broskve	0,5	
	citrusové plody	3	
	čaj	0,05*	
	fazolové lusky	0,3	
	hrozny stolní a moštové	1	
	chmel	2	

Název pesticidu	Potravina rostlinného původu	MLR (mg/kg)	Poznámka ¹ /Doba platnosti MLR
	jádrové ovoce	0,5	
	jahody (kromě lesních)	1	
	křen	0,2	
	lilek	0,3	
	maliny	1	
	meruňky	0,3	
	mrkev	0,2	
	olejnatá semena	0,05*	
	ořechy ze stromů	0,05*	
	ostružiny	1	
	paprika zeleninová	0,5	
	pastinák	0,2	
	petržel kořenová	0,2	
	rajčata	0,3	
	rybíz (červený, bílý a černý)	1	
	salát kadeřavý	5	
	švestky	0,5	
	třešně a višně	1	
	tykvovité s jedlou slupkou	0,1	
	tykvovité s nejedlou slupkou	0,2	
	ostatní potraviny rostlinného původu	0,02*	
napropamide	všechny potraviny rostlinného původu	0,05*	
nicosulfuron	kukuřice	0,05	
	ostatní potraviny rostlinného původu	0,01*	
nicosulfuron ²	kukuřice	0,01*	Technický nicosulfuron odpovídající FAO specifikaci 709/TC (květen 2006)
nitrofen	čaj	0,02*	
	chmel	0,02*	
	olejnatá semena	0,02*	
	ostatní potraviny rostlinného původu	0,01*	
omethoate			viz dimethoate
oxadiargyl	čaj	0,05*	
	chmel	0,05*	
	ostatní potraviny rostlinného původu	0,01*	
oxadiazon	cibule kuchyňská	0,05	
	česnek	0,05	
	ostatní potraviny rostlinného původu	0,01*	
oxamyl	cukety	0,03	
	čaj	0,02	
	chmel	0,02	
	lilek	0,02	
	mandarinky	0,02*	
	okurky nakládačky	0,02	
	okurky salátové	0,02	
	olejnatá semena	0,02*	
	paprika zeleninová	0,02	
	rajčata	0,02	
	ostatní potraviny rostlinného původu	0,01*	
oxasulfuron	čaj	0,1*	
	chmel	0,1*	

Název pesticidu	Potravina rostlinného původu	MLR (mg/kg)	Poznámka ¹⁾ /Doba platnosti MLR
	ostatní potraviny rostlinného původu	0,05*	
oxydemeton-methyl	čaj chmel ječmen kapusta růžičková kedlubny olejnatá semena oves salát hlávkový a ostatní salátové rostliny, včetně čeledi Brassicacea zelí, kapusta hlávkové ostatní potraviny rostlinného původu	0,05* 0,05* 0,1 0,05 0,05 0,05* 0,1 0,05 0,05 0,02*	
oxyfluorfen	všechny potraviny rostlinného původu	0,05*	
paraquat	čaj chmel ostatní potraviny rostlinného původu	0,05* 0,05* 0,02*	
parathion	čaj chmel ostatní potraviny rostlinného původu	0,1* 0,1* 0,05*	
parathion-methyl	čaj hrách chmel olejnatá semena ostatní potraviny rostlinného původu	0,05* 0,2 0,05* 0,05* 0,02*	
penconazole	artyčoky broskve čaj hrozny stolní a moštové chmel jahody (kromě lesních) jádrové ovoce lilek meruňky paprika zeleninová rajčata rybíz (červený, bílý a černý) tykvovité s jedlou slupkou tykvovité s nejedlou slupkou ostatní potraviny rostlinného původu	0,2 0,1 0,1* 0,2 0,5 0,5 0,2 0,1 0,1 0,2 0,1 0,1 0,05*	
pencycuron	všechny potraviny rostlinného původu	0,01*	
pendimethalin	čaj chmel křen mrkev olejnatá semena pastinák petržel kořenová ostatní potraviny rostlinného původu	0,1* 0,1* 0,2 0,2 0,1 0,2 0,2 0,05*	
permethrin	čaj chmel ostatní potraviny rostlinného původu	0,1* 0,1* 0,05*	
pethoxamid	kukuřice	0,01	

Název pesticidu	Potravina rostlinného původu	MLR (mg/kg)	Poznámka ¹⁾ /Doba platnosti MLR
	dýňová semena	0,01	
phenmedipham	artyčoky	0,2*	od 28.1.08
	artyčoky	0,2	do 27.1.08
	cukrová řepa	0,1	do 27.1.08
	čaj	0,1	do 27.1.08
	čaj	0,1*	od 28.1.08
	čerstvé bylinky	7	do 27.1.08
	červená řepa	0,1	do 27.1.08
	chmel	0,1*	do 27.1.08
	chmel	0,1*	od 28.1.08
	jahody (kromě lesních)	0,1	do 27.1.08
	jahody (kromě lesních)	0,1*	od 28.1.08
	olejnatá semena	0,1*	do 27.1.08
	olejnatá semena	0,1*	od 28.1.08
	řepa salátová	0,1*	od 28.1.08
	špenát a podobná zelenina (listy)	0,5	do 27.1.08
	špenát a podobná zelenina, čerstvá nebo zmrazená	0,5*	od 28.1.08
	ostatní potraviny rostlinného původu	0,05*	
phorate	arašídý	0,1	
	čaj	0,1*	
	chmel	0,1*	
	ostatní potraviny rostlinného původu	0,05*	
phosalone	broskve	2	
	jádrové ovoce	2	
	kořenová a hlíznatá zelenina	0,1	
	olivy na olej	0,1	
	ovoce ostatní	1	
	zelenina, čerstvá nebo zmrazená ostatní	1	
	ostatní potraviny rostlinného původu	0,05*	
phosmet	čaj	0,1*	
	ostatní potraviny rostlinného původu	0,05*	
phosphamidon	čaj	0,02*	
	chmel	0,02*	
	ovoce, čerstvé anebo zmrazené; ořechy	0,01*	
	zelenina, čerstvá nebo zmrazená	0,01*	
	ostatní potraviny rostlinného původu	0,01*	
phoxim	čaj	0,1	
	ostatní potraviny rostlinného původu	0,01*	
picloram	kukuřice	0,05	
	ostatní potraviny rostlinného původu	0,01*	
picolinafen	čaj	0,1*	
	chmel	0,1*	
	olejnatá semena	0,1*	
	ostatní potraviny rostlinného původu	0,05*	
picoxystrobin	čaj	0,1*	
	chmel	0,1*	
	ječmen	0,2	
	ostatní potraviny rostlinného původu	0,05*	
pinoxaden	ječmen	0,2	
	pšenice	0,1	
piperonyl butoxide	bobulové a drobné ovoce	1	

Název pesticidu	Potravina rostlinného původu	MLR (mg/kg)	Poznámka ¹⁾ /Doba platnosti MLR
	jádrové ovoce	1	
	obiloviny	10	vyplývající z posklizňového ošetření
	švestky	1	
	třešně a višně	1	
	ostatní potraviny rostlinného původu	0,05*	
pirimicarb	bobulové a drobné ovoce	1	
	brukvovitá zelenina, čerstvá nebo zmrazená	0,5	
	fazolové lusky	1	
	hrachové lusky	1	
	jádrové ovoce	1	
	okurky salátové, okurky nakládačky	0,5	
	paprika zeleninová	0,5	
	peckové ovoce	0,5	
	pór	0,5	
	rajčata	1	
	salát	3	
	švestky	1	
	špenát	0,2	
	třešně a višně	2	
	ostatní potraviny rostlinného původu	0,05*	
pirimiphos-methyl	citrusové plody ostatní	1	
	houby pěstované	2	
	hrozny moštové	2	
	kapusta růžičková	2	
	kiwi	2	
	košťálová zelenina vytvářející růžice	1	
	mandarinky	2	
	melouny	1	
	mouka	0,1	
	mrkev	1	
	obiloviny	5	vyplývající z posklizňového ošetření
	okurky salátové	0,1	
	paprika zeleninová	1	
	rajčata	1	
	ostatní potraviny rostlinného původu	0,05*	
procymidone	cibule kuchyňská	0,2	
	čaj	0,1*	
	čekanka salátová	2	
	česnek	0,2	
	fazolové lusky	2	
	hrách	0,2	
	vyluštěná hrachová zrna	0,3	
	hrachové lusky	1	
	hrozny stolní a moštové	5	
	hrušky	1	
	chmel	0,1*	
	jahody (kromě lesních)	5	
	kiwi	5	

Název pesticidu	Potravina rostlinného původu	MLR (mg/kg)	Poznámka ¹⁾ /Doba platnosti MLR
	plodová zelenina - lilkovité	2	
	maliny	10	
	olejnatá semena ostatní	0,05*	
	ořechy ze stromů	0,05*	
	peckové ovoce ostatní	2	
	semena řepky	1	
	salát hlávkový a ostatní salátové rostliny, včetně čeledi Brassicacea	5	
	slunečnicové semeno ve slupce	1	
	sójové boby	1	
	šalotka	0,2	
	třešně a višně	0,02*	
	tykvovitě s jedlou slupkou	1	
	tykvovitě s nejedlou slupkou	1	
	ostatní potraviny rostlinného původu	0,02*	
profenofos	bavlníková semena	2	
	čaj	0,1*	
	chmel	0,1*	
	paprika zeleninová chilli	5	
	ostatní potraviny rostlinného původu	0,05*	
prohexadione	čaj	0,1*	
	chmel	0,1*	
	ječmen	0,2	
	olejnatá semena	0,1*	
	pšenice	0,2	
	ostatní potraviny rostlinného původu	0,05*	
prochloraz	ananas	5	
	avokádo	5	
	citrusové plody	10	
	čaj	0,1*	
	česnek	0,5	
	houby pěstované	2	
	hrách	0,3	
	chmel	0,1*	
	ječmen	1	
	lněné semeno	0,5	
	mango	5	
	olejnatá semena ostatní	0,1*	
	ořechy ze stromů	0,1*	
	oves	1	
	papája	5	
	pšenice	0,5	
	ryže	1	
	semena řepky	0,5	
	salát hlávkový a ostatní salátové rostliny, včetně čeledi Brassicacea	5	
	slunečnicové semeno	0,5	
	šalotka	5	
	čerstvé bylinky	5	
	žito	0,5	
	ostatní potraviny rostlinného původu	0,05*	
propachlor	všechny potraviny rostlinného původu	0,05*	
propamocarb	brambory	0,1*	

Název pesticidu	Potravina rostlinného původu	MLR (mg/kg)	Poznámka ¹⁾ /Doba platnosti MLR
	celer bulvový	0,2	
	košťálová zelenina vytvářející hlávky	1	
	košťálová zelenina vytvářející růžice	1	
	košťálová zelenina listová	1	
	paprika zeleninová	1	
	rajčata	1	
	tykvovité s jedlou slupkou	2	
	tykvovité s nejedlou slupkou	2	
	ostatní potraviny rostlinného původu	0,05*	
propaquizafop	všechny potraviny rostlinného původu	0,05*	
propargite	čaj	5	
	fazole	0,1*	
	hrozny stolní a moštové	0,5	
	chmel	30	
	jádrové ovoce	3	
	jahody (kromě lesních)	3	
	paprika zeleninová	3	
	peckové ovoce	3	
	rybíz (červený, bílý a černý)	3	
	sójové boby	0,1*	
	tykvovité s jedlou slupkou	0,5	
	tykvovité s nejedlou slupkou	0,5	
	ostatní potraviny rostlinného původu	0,05*	
propham	brambory	5	brambory omyté, samostatně nebo s chlorprophamem
	čaj	0,1*	
	chmel	0,1*	
	ostatní potraviny rostlinného původu	0,05*	
propiconazole	arašídý	0,2	
	banány	0,1	
	bavlníková semena	0,1*	
	broskve	0,2	
	čaj	0,1*	
	chmel	0,1*	
	jádra podzemnice olejné	0,2	
	ječmen	0,2	
	meruňky	0,2	
	olejnatá semena ostatní	0,1*	
	oves	0,2	
	pór	0,1	
	ostatní potraviny rostlinného původu	0,05*	
propineb		viz	dithiokarbamáty
propoxur	angrešt	0,2	
	citrony	0,3	
	čaj	0,1*	
	chmel	0,1*	
	košťálová zelenina vytvářející růžice	0,5	
	limety	0,3	
	mandarinky	0,3	
	pór	1	
	rybíz (červený, bílý a černý)	0,2	

Název pesticidu	Potravina rostlinného původu	MLR (mg/kg)	Poznámka ¹⁾ /Doba platnosti MLR
	zelí, kapusta hlávkové ostatní potraviny rostlinného původu	0,5 0,05*	
propoxycarbazone - sodium	čaj chmel ostatní potraviny rostlinného původu	0,05* 0,05* 0,02*	
propyzamide	čaj chmel olejnatá semena salát hlávkový a ostatní salátové rostliny, včetně čeledi Brassicacea čerstvé bylinky ostatní potraviny rostlinného původu	0,05* 0,05* 0,05* 1 1 0,02*	
proquinazid	ječmen pšenice	0,01* 0,01*	
prosulfocarb	brambory hrách (suchý) hrachové lusky hrachová zrna vyluštěná slunečnicová semena	0,01* 0,01* 0,01* 0,01* 0,01*	
prosulfuron	čaj chmel luštěniny, suché olejnatá semena ostatní potraviny rostlinného původu	0,1* 0,1* 0,05* 0,1* 0,02*	
prothioconazole	hořčičné semena ječmen oves pšenice semena řepky triticale žito ostatní potraviny rostlinného původu	0,05 0,05 0,05 0,05 0,05 0,05 0,05 0,01*	
pymetrozine	bavlníková semena broskve citrusové plody čaj čerstvé bylinky chmel jahody (kromě lesních) kapusta hlávková a zelí hlávkové košťálová zelenina listová lilek lusková zelenina (čerstvá) maliny meruňky ostružiny paprika zeleninová rajčata rybíz (červený, bílý a černý) salát hlávkový a ostatní salátové rostliny, včetně čeledi Brassicacea tykvovité s jedlou slupkou	0,05 0,05 0,3 0,1* 1 15 0,5 0,05 0,2 0,5 1 3 0,05 3 1 0,5 0,1 2 0,5	

Název pesticidu	Potravina rostlinného původu	MLR (mg/kg)	Poznámka ¹⁾ /Doba platnosti MLR	
	tykvovité s nejedlou slupkou	0,2		
	čerstvé bylinky	1		
	zelí, kapusta hlávkové	0,05		
	ostatní potraviny rostlinného původu	0,02*		
pyraclostrobin	cibule kuchyňská	0,2		
	citrusové plody	1		
	čaj	0,05*		
	česnek	0,2		
	hrozny moštové	2		
	hrozny stolní	1		
	chmel	0,05*		
	jahody (kromě lesních)	0,5		
	ječmen	0,2		
	luštěniny, suché	0,3		
	oves	0,3		
	papája	0,05		
	pistácie	1		
	pšenice	0,1		
	salát hlávkový a ostatní salátové rostliny, včetně čeledi Brassicacea	2		
	šalotka	0,2		
	třešně a višně	0,2		
	žito	0,1		
	ostatní potraviny rostlinného původu	0,02*		
pyraflufenethyl	čaj	0,05*		
	chmel	0,05*		
	olejnatá semena	0,05*		
	ořechy ze stromů	0,1*		
	ostatní potraviny rostlinného původu	0,02*		
pyrazophos	čaj	0,1*		
	chmel	0,1*		
	ostatní potraviny rostlinného původu	0,05*		
pyrethrins	brambory	0,1	vyplyvající z posklizňového ošetření	
	obiloviny	3		
	olejnatá semena	1		vyplyvající z posklizňového ošetření
	ovoce	1		
	zelenina, čerstvá nebo zmrazená	1		
	ostatní potraviny rostlinného původu	0,05*		
pyridaben	hrozny stolní a moštové	0,5		
	jádrové ovoce	0,1		
	kmín	0,05		
	švestky	0,1		
	ostatní potraviny rostlinného původu	0,02*		
pyridate	čaj	0,1*		
	chmel	0,1*		
	kadeřávek	0,2		
	pór	1		
	ostatní potraviny rostlinného původu	0,05*		

Název pesticidu	Potravina rostlinného původu	MLR (mg/kg)	Poznámka ¹⁾ /Doba platnosti MLR
pyrimethalin	hrozny stolní a moštové	2	
	jádrové ovoce	1	
	jahody (kromě lesních)	1	
	ostatní potraviny rostlinného původu	0,05*	
quinalphos	chmel	0,1*	
	čaj	0,1*	
	ostatní potraviny rostlinného původu	0,05*	
quinmerac	cukrovka	0,1	
	hořčičné semeno	0,1	
	semena řepky	0,1	
	ostatní potraviny rostlinného původu	0,05*	
quinoxifen	bobulové a drobné ovoce ostatní	1	do 18.12.07
	čaj	0,05*	
	hrozny stolní a moštové	1	
	chmel	0,5*	
	jahody (kromě lesních)	0,3	
	ječmen	0,2	
	olejnatá semena	0,05*	
	oves	0,2	
	třešně,višně	0,3	
	tykvovité s nejedlou slupkou	0,05	
ostatní potraviny rostlinného původu	0,02*		
quintozene	arašidy	0,05*	
	čaj	0,05*	
	chmel	0,05*	
	ostatní potraviny rostlinného původu	0,02*	
quizalofop-P-ethyl	kmín	0,1	
	semena řepky	0,1	
	ostatní potraviny rostlinného původu	0,05*	
quizalofop-P-terfuryl	všechny potraviny rostlinného původu	0,05*	
resmethrin	čaj	0,2*	
	chmel	0,2*	
	obiloviny	0,05*	
	olejnatá semena	0,2*	
	ořechy ze stromů	0,2*	
	ostatní potraviny rostlinného původu	0,1*	
rimsulfuron	všechny potraviny rostlinného původu	0,05*	
silthiofam	čaj	0,1*	
	chmel	0,1*	
	ostatní potraviny rostlinného původu	0,05*	
síra	broskve	50	
	cukrovka	50	
	hrozny stolní a moštové	50	
	chmel	50	
	jablka	50	
	jahody (kromě lesních)	50	
	ječmen	50	
	mrkev	50	
	pšenice	50	
	petržel kořenová	50	

Název pesticidu	Potravina rostlinného původu	MLR (mg/kg)	Poznámka ¹⁾ /Doba platnosti MLR
	rajčata	50	
	tykvovitá zelenina, čerstvá nebo zmrazená	50	
	žito	50	
	ostatní potraviny rostlinného původu	0,5*	
sloučeniny rtuti	čaj	0,02*	
	chmel	0,02*	
	olejnatá semena	0,02*	
	ostatní potraviny rostlinného původu	0,01*	
s- metolachlor	čaj	0,02*	
	chmel	0,02*	
	ostatní potraviny rostlinného původu	0,01*	
spiroxamine	čaj	0,1*	
	hrozny stolní a moštové	1	
	chmel	0,1*	
	ječmen	0,3	
	oves	0,3	
	ostatní potraviny rostlinného původu	0,05*	
sulfosulfuron	čaj	0,1*	
	chmel	0,1*	
	olejnatá semena	0,1*	
	ostatní potraviny rostlinného původu	0,05*	
tebuconazole	hořčičné semena	0,2	
	hrozny stolní a moštové	1	
	chmel	30	
	jádrové ovoce	0,5	
	ječmen	0,3	
	peckové ovoce	0,5	
	pšenice	0,2	
	semena řepky	0,2	
	triticale	0,2	
	žito	0,2	
	ostatní potraviny rostlinného původu	0,01*	
tecnazene	čaj	0,1*	
	chmel	0,1*	
	ostatní potraviny rostlinného původu	0,05*	
teflubenzuron	brambory	0,05	
	brukvovitá zelenina, čerstvá nebo zmrazená	0,5	
	hrozny stolní a moštové	0,5	
	jádrové ovoce	0,5	
	kukuřice	0,05	
	peckové ovoce	0,5	
	ostatní potraviny rostlinného původu	0,01*	
TEPP	čaj	0,02*	
	chmel	0,02*	
	ostatní potraviny rostlinného původu	0,01*	
terbuthylazine	brambory	0,1	
	hrách	0,1	
	vyluštěná hrachová zrna	0,1	
	hrozny stolní a moštové	0,1	
	chmel	0,1	

Název pesticidu	Potravina rostlinného původu	MLR (mg/kg)	Poznámka ¹⁾ /Doba platnosti MLR
	jádrové ovoce	0,1	
	kmín	0,1	
	kukuřice	0,1	
	meruňky	0,1	
	švestky	0,1	
	třešně a višně	0,1	
	ostatní potraviny rostlinného původu	0,05*	
tetraconazole	hrozny stolní a moštové	0,5	
	hrušky	0,5	
	jablka	0,5	
	ostatní potraviny rostlinného původu	0,05*	
thiabendazole	avokádo	15	
	banány	5	vyplývající z posklizňového ošetření
	batáty	15	
	brambory	15	vyplývající z posklizňového ošetření
	brokolice	5	
	citrusové plody	5	vyplývající z posklizňového ošetření
	čaj	0,1*	
	čekanka salátová	1	
	houby pěstované	10	
	hrušky	5	
	chmel	0,1*	
	jablka	5	
	kasava	15	
	mango	5	
	ořechy ze stromů	0,1*	
	papája	10	
	jamy (sladké brambory)	15	
	ostatní potraviny rostlinného původu	0,05*	
thiacloprid	bobulovité a drobné ovoce ostatní (kromě planě rostoucích)	1	
	broskve	0,3	
	čaj	0,05*	
	čerstvé bylinky	3	
	fazolové lusky	1	
	hořčičná semena	0,3	
	chmel	0,05*	
	jahody (kromě lesních)	0,5	
	jádrové ovoce	0,3	
	lilek	0,5	
	melouny cukrové	0,2	
	melouny vodní	0,2	
	meruňky	0,3	
	olejnatá semena ostatní	0,05*	
	ovoce z keřů (kromě planě rostoucích)	1	
	paprika zeleninová	1	
	rajčata	0,5	

Název pesticidu	Potravina rostlinného původu	MLR (mg/kg)	Poznámka ¹⁾ /Doba platnosti MLR
	salát hlávkový a ostatní salátové rostliny, včetně čeledi Brassicacea	2	
	semena řepky	0,3	
	švestky	0,1	
	třešně a višně	0,3	
	tykvovité s jedlou slupkou	0,3	
	ostatní potraviny rostlinného původu	0,02*	
thiamethoxam	brambory	0,1	
	cukrovka	0,05	
	ječmen	0,05	
	kukuřice	0,05	
	pšenice	0,05	
	rajčata	0,2	
	semena řepky	0,05	
	ostatní potraviny rostlinného původu	0,01*	
thifensulfuron -methyl	čaj	0,1*	
	chmel	0,1*	
	ostatní potraviny rostlinného původu	0,05*	
thiodicarb			viz methomyl
thiophanate-methyl	broskve	2	
	hrozny moštové	3	
	jádrové ovoce	0,5	
	ječmen	0,3	
	kapusta růžičková	1	
	lilek	2	
	meruňky	2	
	obiloviny ostatní	0,01*	
	okra	1	
	ořechy ze stromů	0,2	
	oves	0,3	
	papája	1	
	pšenice	0,05	
	rajčata	2	
	švestky	0,3	
	sójové boby	0,3	
	třešně a višně	0,3	
	tykvovité s nejedlou slupkou	0,3	
	žito	0,05	
	ostatní potraviny rostlinného původu	0,1*	
thiram	brambory	0,2	do 18.3.08
	hrách	0,2	do 18.3.08
	hrozny stolní a moštové	3,8	do 18.3.08
	jahody (kromě lesních)	3,8	do 18.3.08
	ječmen	0,1	do 18.3.08
	kukuřice	0,1	do 18.3.08
	oves	0,1	do 18.3.08
	ovoce čerstvé nebo zmrazené; ořechy	3	do 18.3.08
	pšenice	0,1	do 18.3.08
	semena řepky	0,3	do 18.3.08
	tritikále	0,1	do 18.3.08
	zelenina, čerstvá nebo zmrazená	3	do 18.3.08
	žito	0,1	do 18.3.08

Název pesticidu	Potravina rostlinného původu	MLR (mg/kg)	Poznámka ¹⁾ /Doba platnosti MLR
	ostatní potraviny rostlinného původu	0,05*	
tolclofos-methyl	brambory	0,05	
	cukrovka	0,5	
	ostatní potraviny rostlinného původu	0,01*	
tolylfluanid	bobulové a drobné ovoce ostatní (kromě planě rostoucího)	5	od 17.11.07
	brokolice	1	od 17.11.07
	cibule kuchyňská	0,5	od 17.11.07
	čaj	0,1*	od 17.11.07
	česnek	0,5	od 17.11.07
	fazolové lusky	3	od 17.11.07
	hrachové lusky	3	od 17.11.07
	hrozny stolní a moštové	5	od 17.11.07
	chmel	50	od 17.11.07
	jahody (kromě lesních)	5	od 17.11.07
	jádrové ovoce	3	od 17.11.07
	lilek	3	od 17.11.07
	olejnatá semena	0,1*	od 17.11.07
	ovoce z keřů (kromě planě rostoucích)	5	od 17.11.07
	paprika zeleninová	2	od 17.11.07
	pór	3	od 17.11.07
	rajčata	3	od 17.11.07
	salát hlávkový a ostatní salátové rostliny, včetně čeledi <i>Brassicacea</i>	20	od 17.11.07
	šalotka	0,5	od 17.11.07
	švestky	0,5	od 17.11.07
	třešně a višně	1	od 17.11.07
	tykvovité s jedlou slupkou	2	od 17.11.07
	tykvovité s nejedlou slupkou	0,3	od 17.11.07
	ostatní potraviny rostlinného původu	0,05*	od 17.11.07
tralkoxydim	ječmen	0,02	
	pšenice	0,02	
	ostatní potraviny rostlinného původu	0,01*	
triadimefon	ananas	3	
	artyčoky	1	
	banány	0,2	
	cibule kuchyňská	0,5	
	cibule jarní	1	
	čaj	0,2*	
	hrozny stolní a moštové	2	
	chmel	10	
	jablka	0,2	
	jahody (kromě lesních)	0,5	
	ječmen	0,2	
	olejnatá semena	0,2*	
	ořechy ze stromů	0,2*	
	oves	0,2	
	paprika zeleninová	0,5	
	pšenice	0,2	
	rajčata	0,3	
	žito	0,2	
	ostatní potraviny rostlinného původu	0,1*	

Název pesticidu	Potravina rostlinného původu	MLR (mg/kg)	Poznámka ¹⁾ /Doba platnosti MLR
trifluralin	anýz	0,1	
	brukvovitá zelenina, čerstvá nebo zmrazená	0,1	
	cibule kuchyňská	0,1	
	cukrovka	0,1	
	česnek	0,1	
	fazole	0,1	
	fenykl	0,1	
	květ heřmánku	0,1	
	hořčičné semeno	0,1	
	hrách	0,1	
	ječmen	0,1	
	koriandr setý	0,1	
	kořenová a hlíznatá zelenina	0,1	
	luštěniny, suché	0,1	
	oves	0,1	
	paprika zeleninová	0,1	
	pšenice	0,1	
	rajčata	0,1	
	semena řepky	0,1	
slunečnicové semeno	0,1		
sójové boby	0,1		
žito	0,1		
	ostatní potraviny rostlinného původu	0,01*	
triflusulfuron-methyl	cukrovka	0,02	
	ostatní potraviny rostlinného původu	0,01*	
triforine	angrešt	2	
	broskve	2	
	čaj	0,1*	
	chmel	30	
	jádrové ovoce	2	
	ječmen	0,1	
	meruňky	2	
	oves	0,1	
	pšenice	0,1	
	rybíz (červený, bílý a černý)	2	
	švestky	1	
	třešně a višně	2	
	tykvovité s jedlou slupkou	0,5	
	žito	0,1	
ostatní potraviny rostlinného původu	0,05*		
trichlorfon	obiloviny	0,1	
	ovoce	0,5	
	zelenina, čerstvá nebo zmrazená	0,5	
	ostatní potraviny rostlinného původu	0,05*	
trimethyl sulfoniový kation	houby volně rostoucí	20	
	ječmen	10	
	mandarinky	0,5	
	olivy na olej	1	
	oves	10	
	pomeranče	0,5	
	pšenice	5	
	sójové boby	10	

Název pesticidu	Potravina rostlinného původu	MLR (mg/kg)	Poznámka ¹⁾ /Doba platnosti MLR
	žito	5	
	ostatní potraviny rostlinného původu	0,05*	
trinexapac-ethyl	ječmen	0,2	
	pšenice	0,2	
	semena řepky	1	
	ostatní potraviny rostlinného původu	0,02*	
triticonazole	čaj	0,02*	od 17.11.07
	chmel	0,02*	od 17.11.07
	olejnatá semena	0,02*	od 17.11.07
	ovoce čerstvé anebo zmrazené; ořechy	0,01*	od 17.11.07
	zelenina čerstvá anebo zmrazená	0,01*	od 17.11.07
	ostatní potraviny rostlinného původu	0,01*	od 17.11.07
tritosulfuron	všechny potraviny rostlinného původu	0,01*	
vamidothion	jádrové ovoce	0,5	
	ostatní potraviny rostlinného původu	0,05*	
vinclozolin	cibulová zelenina	1	
	čaj	0,1*	
	čekanka salátová	2	
	fazole	0,5	
	vyluštěná fazolová semena	0,5	
	fazolové lusky	2	
	hrách	0,5	
	vyluštěná hrachová zrna	0,3	
	hrachové lusky	2	
	hrozny stolní a moštové	5	
	chmel	40	
	jádrové ovoce	1	
	jahody (kromě lesních)	5	
	ovoce z keřů (kromě planě rostoucích)	5	
	kiwi	10	
	lilek	3	
	meruňky	2	
	mrkev	0,5	
	rybíz (červený, bílý a černý)	10	
	semena řepky	1	
	salát hlávkový a ostatní salátové	5	
	rostliny, včetně čeledi Brassicacea		
	švestky	2	
	třešně a višně	0,5	
	tykvovité s jedlou slupkou	1	
	tykvovité s nejedlou slupkou	1	
	zelí pekingské	2	
	ostatní potraviny rostlinného původu	0,05*	
zeta-cypermethrin			viz cypermethrin
zineb			viz dithiokarbamáty
zoxamide	čaj	0,05*	
	hrozny stolní a moštové	5	
	chmel	0,05*	
	olejnatá semena	0,05*	
	rajčata	0,5	
	ostatní potraviny rostlinného původu	0,02*	

¹⁾ Index „*“ u jednotlivých hodnot MLR pesticidů znamená, že MLR je shodný s mezí stanovitelnosti nebo je nižší než mez stanovitelnosti.
Index „t“ označuje dočasný MLR stanovený do 31.12. 2008 pro nezbytná použití podle nařízení 2076/2002/ES.

Příloha č. 3 k vyhlášce č. 381/2007 Sb.

Maximální limit reziduí (MLR) pesticidů v potravinách živočišného původu

Tabulka

Název pesticidu	Potravina živočišného původu	MLR (mg/kg)	Poznámka/Doba platnosti MLR
1,2-dichloroethane	maso, drůbeží maso, včetně tuku a vnitřností, masné výrobky	0,1*	1)
	méko, mléčné výrobky	0,1*	2)
	vjce, vaječné výrobky	0,1*	3)
2,4-D	ledviny jatečných zvířat	1	
	maso ostatní	0,05*	
	méko, mléčné výrobky	0,01*	
	vece, vaječné výrobky	0,01*	
2,4-DB	játra	0,1	
	ledviny	0,1	
	maso, drůbeží maso, včetně tuku a vnitřností, masné výrobky	0,05*	
	mléko, mléčné výrobky	0,01*	
	vejce, vaječné výrobky	0,05*	
abamectin	játra hovězí	0,02	1)
	maso ostatní	0,01*	1)
	mléko, mléčné výrobky	0,005*	2)
	vejce, vaječné výrobky	0,01*	3)
acephate	maso, drůbeží maso, včetně tuku a vnitřností, masné výrobky	0,02*	
	mléko, mléčné výrobky	0,02*	
	vejce, vaječné výrobky	0,02*	
acetamiprid	maso, drůbeží maso, včetně tuku a vnitřností, masné výrobky	0,05*	
	játra	0,1	
	ledviny	0,2	
	tuk	0,05*	
	ostatní potraviny živočišného původu	0,05*	
acetochlor	maso, drůbeží maso, včetně tuku a vnitřností, masné výrobky	0,01*	
	mléko, mléčné výrobky	0,01*	
	vejce, vaječné výrobky	0,01*	
acibenzolar-S-methyl	maso, drůbeží maso, včetně tuku a vnitřností, masné výrobky	0,02*	
	mléko, mléčné výrobky	0,02*	
	vejce, vaječné výrobky	0,02*	
aldicarb	maso, drůbeží maso, včetně tuku a vnitřností, masné výrobky	0,01*	
	mléko, mléčné výrobky	0,01*	
	vejce, vaječné výrobky	0,01*	
aldrin			viz dieldrin
amitraz	maso drůbeží	0,05*	
	vejce, vaječné výrobky	0,01*	
	med	0,1	
aramite	maso, maso drůbeží, včetně tuku a vnitřností, masné výrobky	0,01*	1)
	mléko, mléčné výrobky	0,01*	2)

Název pesticidu	Potravina živočišného původu	MLR (mg/kg)	Poznámka/Doba platnosti MLR
	vejce, vaječné výrobky	0,01*	3)
asulam	maso, drůbeží maso, včetně tuku a vnitřností, masné výrobky mléko, mléčné výrobky	0,01* 0,01*	
azinphos-ethyl	maso, drůbeží maso, včetně tuku a vnitřností, masné výrobky mléko, mléčné výrobky vejce, vaječné výrobky	0,01* 0,01* 0,01*	1) 2) 3)
azinphos-methyl	maso, drůbeží maso, včetně tuku a vnitřností, masné výrobky mléko, mléčné výrobky vejce, vaječné výrobky	0,01* 0,01* 0,01*	
azocyclotin	maso hovězí maso ostatní Mléko, mléčné výrobky Vejce, vaječné výrobky	0,2 0,05* 0,05* 0,05*	
azoxystrobin	maso, drůbeží maso, včetně tuku a vnitřností, masné výrobky mléko, mléčné výrobky vejce, vaječné výrobky	0,05* 0,01* 0,05*	
barban	maso, drůbeží maso, včetně tuku a vnitřností, masné výrobky mléko, mléčné výrobky vejce, vaječné výrobky	0,05* 0,05* 0,05*	
benalaxyl	maso, drůbeží maso, včetně tuku a vnitřností, masné výrobky mléko, mléčné výrobky vejce, vaječné výrobky	0,5* 0,05* 0,05*	
benfuracarb	maso, drůbeží maso, včetně tuku a vnitřností, masné výrobky mléko, mléčné výrobky vejce, vaječné výrobky	0,5* 0,05* 0,05*	
benomyl			viz carbendazim
bentazone	maso, drůbeží maso, včetně tuku a vnitřností, masné výrobky mléko, mléčné výrobky vejce, vaječné výrobky	0,05* 0,02* 0,05*	
beta-cyfluthrin	maso, drůbeží maso, včetně tuku a vnitřností, masné výrobky mléko, mléčné výrobky vejce, vaječné výrobky	0,05* 0,02* 0,02*	
bifenthrin	maso ostatní mléko, mléčné výrobky tuk hovězí vejce, vaječné výrobky	0,05* 0,01* 0,1 0,01*	1) 2) 1) 3)
binapacryl	maso, drůbeží maso, včetně tuku a vnitřností, masné výrobky mléko, mléčné výrobky vejce, vaječné výrobky	0,01* 0,01* 0,01*	1) 2) 3)
bitertanol	maso, drůbeží maso, včetně tuku a vnitřností, masné výrobky mléko, mléčné výrobky	0,05* 0,05*	1) 2)

Název pesticidu	Potravina živočišného původu	MLR (mg/kg)	Poznámka/Doba platnosti MLR
	vejce, vaječné výrobky	0,05*	3)
bromopropylate	maso, drůbeží maso, včetně tuku a vnitřností, masné výrobky	0,05*	1)
	mléko, mléčné výrobky	0,05*	2)
	vejce, vaječné výrobky	0,05*	3)
bromoxynil	játra, ledviny	0,2	
	maso ostatní	0,05	
	mléko, mléčné výrobky	0,01*	
camphechlor	maso jatečných zvířat (kromě drůbeže)	0,05*	1)
	mléko, mléčné výrobky	0,01*	2)
	ryby včetně mořských, rybi výrobky	0,1*	4)
captafol	maso, drůbeží maso, včetně tuku a vnitřností, masné výrobky	0,01*	1)
	mléko, mléčné výrobky	0,01*	2)
	vejce, vaječné výrobky	0,01*	3)
carbaryl	maso, drůbeží maso, včetně tuku a vnitřností, masné výrobky	0,05*	1)
	mléko, mléčné výrobky	0,05*	2)
	vejce, vaječné výrobky	0,05*	3)
carbendazim	maso, drůbeží maso, včetně tuku a vnitřností, masné výrobky	0,05*	
	mléko, mléčné výrobky	0,05*	
	vejce, vaječné výrobky	0,05*	
carbofuran	maso, drůbeží maso, včetně tuku a vnitřností, masné výrobky	0,1*	
	mléko, mléčné výrobky	0,1*	
	vejce, vaječné výrobky	0,1*	
carbosulfan	maso, drůbeží maso, včetně tuku a vnitřností, masné výrobky	0,5*	
	mléko, mléčné výrobky	0,05*	
	vejce, vaječné výrobky	0,05*	
carfentrazon-ethyl	maso, drůbeží maso, včetně tuku a vnitřností. Masné výrobky	0,05*	
	mléko, mléčné výrobky	0,05*	
cinidon-ethyl	maso, drůbeží maso, včetně tuku a vnitřností, masné výrobky	0,05*	
	mléko, mléčné výrobky	0,025*	
	vejce, vaječné výrobky	0,05*	
clofentezine	játra hovězí, kozí, skopová	0,1	
	maso ostatní	0,05*	
	mléko, mléčné výrobky	0,05*	
	vejce, vaječné výrobky	0,02*	
clopyralid	maso, drůbeží maso, včetně tuku a vnitřností, masné výrobky	0,01*	
	mléko, mléčné výrobky	0,01*	
cyclanilide	maso, drůbeží maso, včetně tuku a vnitřností, masné výrobky	0,01*	1)
	mléko, mléčné výrobky	0,01*	2)
	vejce, vaječné výrobky	0,01*	3)
cyfluthrin	maso, drůbeží maso, včetně tuku a vnitřností, masné výrobky	0,05	1)
	mléko, mléčné výrobky	0,02*	2)

Název pesticidu	Potravina živočišného původu	MLR (mg/kg)	Poznámka/Doba platnosti MLR
	vejce, vaječné výrobky	0,02*	3)
cyhexatin			viz azocyclotin
cypermethrin	maso drůbeží	0,05*	1)
	maso jatečných zvířat	0,2	1)
	mléko, mléčné výrobky	0,02	2)
	vejce, vaječné výrobky	0,05*	3)
cyproconazole	maso, drůbeží maso, včetně tuku a vnitřností, masné výrobky	0,02*	
	mléko, mléčné výrobky	0,01*	
	vejce, vaječné výrobky	0,01*	
cyromazine	maso, drůbeží maso, včetně tuku a vnitřností, masné výrobky	0,05*	
	mléko, mléčné výrobky	0,02*	
	vejce, vaječné výrobky	0,2	
daminozide	maso, drůbeží maso, včetně tuku a vnitřností, masné výrobky	0,05*	
	mléko, mléčné výrobky	0,05*	
	vejce, vaječné výrobky	0,05*	
DDT	maso, drůbeží maso, včetně tuku a vnitřností, masné výrobky	1	1)
	mléko, mléčné výrobky	0,04	2)
	vejce, vaječné výrobky	0,05	3)
	ryby včetně mořských, rybí výrobky	0,5	4)
deltamethrin	játra, ledviny	0,03*	1) do 1.11.07
	maso drůbeží	0,1	1) do 1.11.07
	maso ostatní	0,5	1) do 1.11.07
	mléko, mléčné výrobky	0,05	2) do 1.11.07
	vejce, vaječné výrobky	0,05*	3) do 1.11.07
demeton-S-methyl			viz oxydemeton - methyl
demeton-S-methylsulfone			viz oxydemeton - methyl
desmedipham	maso, drůbeží maso, včetně tuku a vnitřností, masné výrobky	0,05*	
	mléko, mléčné výrobky	0,05*	
	vejce, vaječné výrobky	0,05*	
di-allate	maso, drůbeží maso, včetně tuku a vnitřností	0,2*	
	mléko, mléčné výrobky	0,2*	
	vejce, vaječné výrobky	0,2*	
diazinon	maso, drůbeží maso, včetně tuku a vnitřností, masné výrobky	0,05*	1)
	mléko, mléčné výrobky	0,01*	2)
	vejce, vaječné výrobky	0,05*	3)
dicamba	maso, drůbeží maso, včetně tuku a vnitřností, masné výrobky	0,01*	
	mléko, mléčné výrobky	0,01*	
	vejce, vaječné výrobky	0,01*	
dicofol	játra hovězí, kozí, skopová	1	1)
	játra vepřová	0,05*	1)
	maso drůbeží	0,1	1)
	maso hovězí, kozí, skopové	0,5	1)

Název pesticidu	Potravina živočišného původu	MLR (mg/kg)	Poznámka/Doba platnosti MLR
	maso vepřové, koňské, oslí mléko, mléčné výrobky vejce, vaječné výrobky	0,05* 0,02 0,05*	1) 2) 3)
dieldrin	maso, drůbeží maso, včetně tuku a vnitřností, masné výrobky mléko, mléčné výrobky vejce, vaječné výrobky	0,2 0,006 0,02	1) 2) 3)
dimoxystrobin	maso (kromě drůbeže) játra, ledviny a tuk mléko, mléčné výrobky	0,3 0,3 0,01*	
dinoseb	maso, drůbeží maso, včetně tuku a vnitřností, masné výrobky mléko, mléčné výrobky vejce, vaječné výrobky	0,01* 0,01* 0,01*	
dinoterb	maso, drůbeží maso, včetně tuku a vnitřností, masné výrobky mléko, mléčné výrobky vejce, vaječné výrobky	0,05* 0,05* 0,05*	
diquat	maso, drůbeží maso, včetně tuku a vnitřností, masné výrobky mléko, mléčné výrobky vejce, vaječné výrobky	0,05* 0,05* 0,05*	
disulfoton	maso, drůbeží maso, včetně tuku a vnitřností, masné výrobky mléko, mléčné výrobky vejce, vaječné výrobky	0,02* 0,02* 0,02*	1) 2) 3)
DNOC	maso, drůbeží maso, včetně tuku a vnitřností, masné výrobky mléko, mléčné výrobky vejce, vaječné výrobky	0,05* 0,05* 0,05*	
dithiokarbamáty	maso, drůbeží maso, včetně tuku a vnitřností, masné výrobky mléko, mléčné výrobky vejce, vaječné výrobky	0,05* 0,05* 0,05*	
endosulfan	maso, drůbeží maso, včetně tuku a vnitřností, masné výrobky mléko, mléčné výrobky vejce, vaječné výrobky	0,1 0,004* 0,1*	1) 2) 3)
endrin	maso, drůbeží maso, včetně tuku a vnitřností, masné výrobky mléko, mléčné výrobky vejce, vaječné výrobky	0,05 0,0008 0,005	1) 2) 3)
epoxiconazole	maso, drůbeží maso, včetně tuku a vnitřností, masné výrobky játra - hovězí játra – vepřová ledviny a tuk mléko, mléčné výrobky vejce, vaječné výrobky	0,01* 0,2 0,05 0,01* 0,01 0,01*	
ethephon	maso, drůbeží maso, včetně tuku a vnitřností, masné výrobky	0,05*	
	mléko, mléčné výrobky	0,05*	

Název pesticidu	Potravina živočišného původu	MLR (mg/kg)	Poznámka/Doba platnosti MLR
	vejce, vaječné výrobky	0,05*	
ethofumesate	maso, drůbeží maso, včetně tuku a vnitřností, masné výrobky mléko, mléčné výrobky vejce, vaječné výrobky	0,1* 0,1* 0,1*	
ethylan	maso, drůbeží maso, včetně tuku a vnitřností, masné výrobky mléko, mléčné výrobky vejce, vaječné výrobky	0,01* 0,01* 0,01*	1) 2) 3)
ethylenoxide	maso, drůbeží maso, včetně tuku a vnitřností, masné výrobky mléko, mléčné výrobky vejce, vaječné výrobky	0,02* 0,02* 0,02*	1) 2) 3)
famoxadone	maso, drůbeží maso, včetně tuku a vnitřností, masné výrobky mléko, mléčné výrobky vejce, vaječné výrobky	0,05* 0,05* 0,05*	
fenamiphos	maso, drůbeží maso, včetně tuku a vnitřností, masné výrobky mléko, mléčné výrobky vejce, vaječné výrobky	0,01* 0,005* 0,01*	
fenarimol	maso, drůbeží maso, včetně tuku a vnitřností, masné výrobky mléko, mléčné výrobky vejce, vaječné výrobky	0,02* 0,02* 0,02*	
fenbutatin oxide	maso, drůbeží maso, včetně tuku a vnitřností, masné výrobky mléko, mléčné výrobky vejce, vaječné výrobky	0,05* 0,05* 0,05*	1) 2) 3)
fenhexamid	maso, drůbeží maso, včetně tuku a vnitřností, masné výrobky mléko, mléčné výrobky vejce, vaječné výrobky	0,05* 0,05* 0,05*	
fenitrothion	mléko, mléčné výrobky	0,002*	
fenpropimorph	játra hovězí, kozí, skopová, vepřová ledviny hovězí, kozí, skopové, vepřové maso hovězí, kozí, skopové, vepřové maso ostatní mléko, mléčné výrobky vejce, vaječné výrobky	0,3 0,05 0,02 0,01* 0,01* 0,01*	
fentin	maso, drůbeží maso, včetně tuku a vnitřností, masné výrobky mléko, mléčné výrobky vejce, vaječné výrobky	0,05* 0,05* 0,05*	1) 2) 3)
fentin acetate			viz fentin
fentin hydroxide			viz fentin
fention	maso, drůbeží maso, včetně tuku a vnitřností, masné výrobky mléko, mléčné výrobky	0,05* 0,01*	1) 2)
fenvalerate Σ RR a SS izomerů	maso drůbeží maso jatečných zvířat mléko, mléčné výrobky	0,02* 0,2 0,02*	1) 1) 2)

Název pesticidu	Potravina živočišného původu	MLR (mg/kg)	Poznámka/Doba platnosti MLR
	vejce, vaječné výrobky	0,02*	3)
fenvalerate Σ RS a SR izomerů	maso drůbeží maso jatečných zvířat mléko, mléčné výrobky vejce, vaječné mléko	0,02* 0,05 0,02* 0,02*	1) 1) 2) 3)
fipronil	maso, drůbeží maso, včetně tuku a vnitřností, masné výrobky mléko, mléčné výrobky	0,01* 0,002*	
flucytrinate	maso, drůbeží maso, včetně tuku a vnitřností, masné výrobky	0,05*	1)
	mléko, mléčné výrobky vejce, vaječné výrobky	0,05 0,05*	2) 3)
fludioxanil	maso, drůbeží maso, včetně tuku a vnitřností, masné výrobky mléko, mléčné výrobky vejce, vaječné výrobky	0,05 0,02* 0,02*	
fluoxastrobin	maso, drůbeží maso, včetně tuku a vnitřností, masné výrobky mléko, mléčné výrobky živočišné vnitřnosti	0,05 0,05 0,1	
fluquinconazole	maso, drůbeží maso, včetně tuku a vnitřností, masné výrobky mléko, mléčné výrobky	0,02* 0,02*	
fluroxypyr	ledviny maso ostatní mléko, mléčné výrobky vejce, vaječné výrobky	0,5 0,05* 0,05 0,05*	
flusilazole	maso, drůbeží maso, včetně tuku a vnitřností, masné výrobky mléko, mléčné výrobky vejce, vaječné výrobky	0,02* 0,02* 0,02*	
furathiocarb	maso, drůbeží maso, včetně tuku a vnitřností, masné výrobky mléko, mléčné výrobky vejce, vaječné výrobky	0,5* 0,05* 0,05*	
glyphosate	játra hovězí ledviny drůbeží ledviny hovězí ledviny vepřové maso ostatní mléko, mléčné výrobky vejce, vaječné výrobky	0,2 0,1 2 0,5 0,05* 0,01* 0,01*	
haloxyfop methyl	mléko, mléčné výrobky	0,01	
HCH - α izomer	maso, drůbeží maso, včetně tuku a vnitřností, masné výrobky mléko, mléčné výrobky vejce, vaječné výrobky	0,2 0,004 0,02	1) 2) 3)
HCH - β izomer	maso, drůbeží maso, včetně tuku a vnitřností, masné výrobky mléko, mléčné výrobky vejce, vaječné výrobky	0,1 0,003 0,01	1) 2) 3)
HCH	ryby včetně mořských, rybí výrobky	0,02	4)

Název pesticidu	Potravina živočišného původu	MLR (mg/kg)	Poznámka/Doba platnosti MLR
heptachlor	maso, drůbeží maso, včetně tuku a vnitřností, masné výrobky	0,2	1)
	mléko, mléčné výrobky	0,004	2)
	vejce, vaječné výrobky	0,02	3)
hexachlorobenzene	maso, drůbeží maso, včetně tuku a vnitřností, masné výrobky	0,2	1)
	mléko, mléčné výrobky	0,01	2)
	vejce, vaječné výrobky	0,02	3)
	ryby včetně mořských, rybí výrobky	0,05	4)
hymexazol	mléko, mléčné výrobky	0,01*	
chlorbenside	maso, drůbeží maso, včetně tuku a vnitřností, masné výrobky	0,05*	1)
	mléko, mléčné výrobky	0,05*	2)
	vejce, vaječné výrobky	0,05*	3)
chlorbufam	maso, drůbeží maso, včetně tuku a vnitřností, masné výrobky	0,05*	
	mléko, mléčné výrobky	0,05*	
	vejce, vaječné výrobky	0,05*	
chlordane	maso, drůbeží maso, včetně tuku a vnitřností, masné výrobky	0,05	1)
	mléko, mléčné výrobky	0,002*	2)
	vejce, vaječné výrobky	0,005*	3)
chlorfenson	maso, drůbeží maso, včetně tuku a vnitřností, masné výrobky	0,05*	1)
	mléko, mléčné výrobky	0,05*	2)
	vejce, vaječné výrobky	0,05*	3)
chlorfenvinpfos	maso, drůbeží maso, včetně tuku a vnitřností, masné výrobky	0,01*	od 28.1.07
	mléko, mléčné výrobky	0,01*	od 28.1.08
	vejce, vaječné výrobky	0,01*	od 28.1.08
chlormequat	játra drůbeží	0,05	
	játra hovězí	0,1	
	ledviny hovězí	0,2	
	maso ostatní	0,05*	
	mléko, mléčné výrobky	0,05	
vejce, vaječné výrobky	0,05*		
chlorobenzilate	maso, drůbeží maso, včetně tuku a vnitřností, masné výrobky	0,1*	
	mléko, mléčné výrobky	0,1*	
	vejce, vaječné výrobky	0,1*	
chlorothalonil	maso, drůbeží maso, včetně tuku a vnitřností, masné výrobky	0,01*	
	mléko, mléčné výrobky	0,01*	
	vejce, vaječné výrobky	0,01*	
chloroxuron	maso, drůbeží maso, včetně tuku a vnitřností, masné výrobky	0,05*	
	mléko, mléčné výrobky	0,05*	
	vejce, vaječné výrobky	0,05*	
chlorpropham	ledviny	0,2	
	maso ostatní	0,05	
	mléko, mléčné výrobky	0,2	
chlorpyrifos	maso drůbeží	0,05*	1)

Název pesticidu	Potravina živočišného původu	MLR (mg/kg)	Poznámka/Doba platnosti MLR
	mléko	0,01*	2)
	vejce	0,01*	3)
chlorpyrifos-methyl	maso, drůbeží maso, včetně tuku a vnitřností, masné výrobky	0,05*	1)
	mléko, mléčné výrobky	0,01*	2)
	vejce, vaječné výrobky	0,01*	3)
imazalil	maso, drůbeží maso, včetně tuku a vnitřností, masné výrobky	0,02*	
	mléko, mléčné výrobky	0,02*	
	vejce, vaječné výrobky	0,02*	
indoxacarb	mléko, mléčné výrobky	0,01	do 16.11.07
	mléko, mléčné výrobky	0,02	od 17.11.07
	smetana	0,3	od 17.11.07
	tuk (kromě drůbežího)	0,05	do 16.11.07
	tuk	0,3	od 17.11.07
	ostatní potraviny živočišného původu	0,01*	
ioxynil	játra, ledviny	0,2	
	maso ostatní	0,05	
	mléko, mléčné výrobky	0,01*	
iprodione	maso, drůbeží maso, včetně tuku a vnitřností, masné výrobky	0,05*	
	mléko, mléčné výrobky	0,05*	
	vejce, vaječné výrobky	0,05*	
isoproturon	maso, drůbeží maso, včetně tuku a vnitřností, masné výrobky	0,05*	
	mléko, mléčné výrobky	0,05*	
	vejce, vaječné výrobky	0,05*	
kresoxim-methyl	ledviny	0,05	
	maso ostatní	0,02*	
	mléko, mléčné výrobky	0,05*	
	vejce, vaječné výrobky	0,02*	
lactofen	mléko, mléčné výrobky	0,005*	
lambda-cyhalothrin	maso drůbeží	0,02*	1)
	maso jatečných zvířat	0,5	1)
	mléko, mléčné výrobky	0,05	2)
	vejce, vaječné výrobky	0,02*	3)
lindane	maso drůbeží	0,7	1)
	maso jatečných zvířat	0,02	1)
	mléko, mléčné výrobky	0,001*	2)
	vejce, vaječné výrobky	0,1	3)
	ryby včetně mořských, rybí výrobky	0,05	4)
linuron	maso, drůbeží maso, včetně tuku a vnitřností, masné výrobky	0,01	
	mléko, mléčné výrobky	0,01	
maleic hydrazide	játra (vyjma drůbežího)	0,05	od 27.11.07
	ledviny (vyjma drůbežího)	0,5	od 27.11.07
	maso (vyjma drůbežího)	0,05	od 27.11.07
	maso ostatní	0,02*	od 27.11.07
	mléko, mléčné výrobky	0,02	t od 27.11.07
	vejce, vaječné výrobky	0,1	od 27.11.07
mancozeb			viz dithiokarbamáty

Název pesticidu	Potravina živočišného původu	MLR (mg/kg)	Poznámka/Doba platnosti MLR
maneb			viz dithiokarbamáty
MCPA	maso, drůbeží maso, včetně tuku a vnitřností, masné výrobky poživatelné droby mléko, mléčné výrobky vejce, vaječné výrobky	0,1* 0,5* 0,05* 0,05*	od 17.11.07 od 17.11.07 od 17.11.07 od 17.11.07
MCPB			viz MCPA
MCPB	maso, drůbeží maso, včetně tuku a vnitřností, masné výrobky mléko	0,05* 0,05*	do 16.11.07 do 16.11.07
metalaxyl	maso, drůbeží maso, včetně tuku a vnitřností, masné výrobky mléko, mléčné výrobky vejce, vaječné výrobky	0,5* 0,05* 0,05*	
methacriphos	maso, drůbeží maso, včetně tuku a vnitřností, masné výrobky mléko, mléčné výrobky vejce, vaječné výrobky	0,01* 0,01* 0,01*	1) 2) 3)
methamidophos	maso, drůbeží maso, včetně tuku a vnitřností, masné výrobky mléko, mléčné výrobky vejce, vaječné výrobky	0,01* 0,01* 0,01*	
methidathion	maso, drůbeží maso, včetně tuku a vnitřností, masné výrobky mléko, mléčné výrobky vejce, vaječné výrobky	0,02* 0,02* 0,02*	1) 2) 3)
methiocarb	maso, drůbeží maso, včetně tuku a vnitřností, masné výrobky mléko, mléčné výrobky vejce, vaječné výrobky	0,05* 0,005* 0,02*	
methomyl	maso, drůbeží maso, včetně tuku a vnitřností, masné výrobky mléko, mléčné výrobky vejce, vaječné výrobky	0,02* 0,02* 0,02*	
methoxyfenozide	maso, drůbeží maso, včetně tuku a vnitřností, masné výrobky mléko, mléčné výrobky vejce, vaječné výrobky	0,01* 0,01* 0,01*	
methoxychlor	maso, drůbeží maso, včetně tuku a vnitřností, masné výrobky mléko, mléčné výrobky vejce, vaječné výrobky	0,01* 0,01* 0,01*	
metiram			viz dithiokarbamáty
metribuzin	mléko, mléčné výrobky	0,01*	
monolinuron	maso, drůbeží maso, včetně tuku a vnitřností, masné výrobky mléko, mléčné výrobky vejce, vaječné výrobky	0,05* 0,05* 0,05*	
myclobutanil	maso, drůbeží maso, včetně tuku a vnitřností, masné výrobky mléko, mléčné výrobky	0,01* 0,01*	

Název pesticidu	Potravina živočišného původu	MLR (mg/kg)	Poznámka/Doba platnosti MLR
	vejce, vaječné výrobky	0,01*	
nitrofen	maso, drůbeží maso, včetně tuku a vnitřností, masné výrobky	0,01*	1)
	mléko, mléčné výrobky	0,01*	2)
	vejce, vaječné výrobky	0,01*	3)
oxasulfuron	maso, drůbeží maso, včetně tuku a vnitřností, masné výrobky	0,05*	
oxydemeton-methyl	maso, drůbeží maso, včetně tuku a vnitřností, masné výrobky	0,02*	
	mléko, mléčné výrobky	0,02*	
	vejce, vaječné výrobky	0,02*	
paraquat	mléko, mléčné výrobky	0,01*	
parathion	maso, drůbeží maso, včetně tuku a vnitřností, masné výrobky	0,05*	1)
	mléko, mléčné výrobky	0,05*	2)
	vejce, vaječné výrobky	0,05*	3)
parathion-methyl	maso, drůbeží maso, včetně tuku a vnitřností, masné výrobky	0,02*	
	mléko, mléčné výrobky	0,02*	
	vejce, vaječné výrobky	0,02*	
penconazole	maso, drůbeží maso, včetně tuku a vnitřností, masné výrobky	0,05*	1)
	mléko, mléčné výrobky	0,01*	2)
	vejce, vaječné výrobky	0,05*	3)
pendimethalin	maso, drůbeží maso, včetně tuku a vnitřností, masné výrobky	0,05*	1)
	mléko, mléčné výrobky	0,05*	2)
	vejce, vaječné výrobky	0,05*	3)
permethrin	maso, drůbeží maso, včetně tuku a vnitřností, masné výrobky	0,5	1)
	mléko, mléčné výrobky	0,05	2)
	vejce, vaječné výrobky	0,05	3)
phenmedipham	maso, drůbeží maso, včetně tuku a vnitřností, masné výrobky	0,05*	
	mléko, mléčné výrobky	0,05*	
	vejce, vaječné výrobky	0,05*	
phorate	maso, drůbeží maso, včetně tuku a vnitřností, masné výrobky	0,05*	
	mléko, mléčné výrobky	0,02*	
	vejce, vaječné výrobky	0,05*	
picoxystrobin	maso, drůbeží maso, včetně tuku a vnitřností, masné výrobky	0,05*	1)
	mléko, mléčné výrobky	0,02*	2)
	vejce, vaječné výrobky	0,05*	3)
pirimiphos-methyl	maso, drůbeží maso, včetně tuku a vnitřností, masné výrobky	0,05*	1)
	mléko, mléčné výrobky	0,05*	2)
	vejce, vaječné výrobky	0,05*	3)
procymidone	maso, drůbeží maso, včetně tuku a vnitřností, masné výrobky	0,05*	
	mléko, mléčné výrobky	0,05*	
	vejce, vaječné výrobky	0,05*	

Název pesticidu	Potravina živočišného původu	MLR (mg/kg)	Poznámka/Doba platnosti MLR
profenofos	maso, drůbeží maso, včetně tuku a vnitřností, masné výrobky	0,05*	1)
	mléko, mléčné výrobky	0,01*	2)
	vejce, vaječné výrobky	0,05*	3)
prohexadione	maso, drůbeží maso, včetně tuku a vnitřností, masné výrobky	0,05*	
	mléko, mléčné výrobky	0,01*	
	vejce, vaječné výrobky	0,05*	
prochloraz	játra hovězí	2	1)
	ledviny hovězí	0,5	1)
	maso ostatní	0,1*	1)
	mléko, mléčné výrobky	0,02*	2)
	tuk hovězí	0,2	1)
	vejce, vaječné výrobky	0,1*	3)
propham	maso, drůbeží maso, včetně tuku a vnitřností, masné výrobky	0,05*	
	mléko, mléčné výrobky	0,05*	
	vejce, vaječné výrobky	0,05*	
propiconazole	játra jatečných zvířat	0,1	
	maso ostatní	0,01*	
	mléko, mléčné výrobky	0,01*	
	vejce, vaječné výrobky	0,01*	
propineb			viz dithiokarbamáty
propoxur	maso, drůbeží maso, včetně tuku a vnitřností, masné výrobky	0,05*	
	mléko, mléčné výrobky	0,05*	
	vejce, vaječné výrobky	0,05*	
propoxycarbazone	maso, drůbeží maso, včetně tuku a vnitřností, masné výrobky	0,05*	
	mléko, mléčné výrobky	0,02*	
	vejce, vaječné výrobky	0,05*	
propyzamide	játra, ledviny, tuk	0,05	
	maso ostatní	0,02	
	mléko, mléčné výrobky	0,01*	
	vejce, vaječné výrobky	0,02*	
prothioconazole	játra jatečných zvířat	0,05	
	ledviny jatečných zvířat	0,05	
	maso jatečných zvířat	0,01*	
	mléko, mléčné výrobky	0,005*	
pymetrozine	maso, drůbeží maso, včetně tuku a vnitřností, masné výrobky	0,01*	
	mléko, mléčné výrobky	0,01*	
	vejce, vaječné výrobky	0,01*	
pyraclostrobin	maso, drůbeží maso, včetně tuku a vnitřností, masné výrobky	0,05*	
	mléko, mléčné výrobky	0,01*	
	vejce, vaječné výrobky	0,05*	
pyrazophos	maso, drůbeží maso, včetně tuku a vnitřností, masné výrobky	0,02*	
	mléko, mléčné výrobky	0,02*	
	vejce, vaječné výrobky	0,1*	
pyridate	ledviny jatečných zvířat	0,4	

Název pesticidu	Potravina živočišného původu	MLR (mg/kg)	Poznámka/Doba platnosti MLR
	maso ostatní mléko, mléčné výrobky vejce, vaječné výrobky	0,05* 0,05* 0,05*	
quinoxifen	maso, drůbeží maso, včetně tuku a vnitřností, masné výrobky mléko, mléčné výrobky vejce, vaječné výrobky	0,2 0,05 0,02*	
quintozene	maso, drůbeží maso, včetně tuku a vnitřností, masné výrobky mléko, mléčné výrobky vejce, vaječné výrobky	0,01* 0,01* 0,01*	1) 2) 3)
resmethrin	maso, drůbeží maso, včetně tuku a vnitřností, masné výrobky mléko, mléčné výrobky vejce, vaječné výrobky	0,1* 0,1* 0,1*	1) 2) 3)
sloučeniny rtuti	maso, drůbeží maso, včetně tuku a vnitřností, masné výrobky mléko, mléčné výrobky vejce, vaječné výrobky	0,01* 0,01* 0,01*	1) 2) 3)
s-metolachlor	maso, drůbeží maso, včetně tuku a vnitřností, masné výrobky mléko, mléčné výrobky vejce, vaječné výrobky	0,01* 0,01* 0,01*	
spiroxamine	játra, ledviny maso ostatní mléko, mléčné výrobky vejce, vaječné výrobky	0,2 0,05* 0,02 0,05*	
sulfosulfuron	maso, drůbeží maso, včetně tuku a vnitřností, masné výrobky mléko, mléčné výrobky vejce, vaječné výrobky	0,05* 0,05* 0,05*	
tebuconazole	maso, drůbeží maso, včetně tuku a vnitřností, masné výrobky mléko, mléčné výrobky vejce, vaječné výrobky	0,05* 0,01* 0,05*	
tecnazene	maso, drůbeží maso, včetně tuku a vnitřností, masné výrobky mléko, mléčné výrobky vejce, vaječné výrobky	0,05* 0,05* 0,05*	
terbuthylazine	maso, drůbeží maso, včetně tuku a vnitřností, masné výrobky mléko, mléčné výrobky vejce, vaječné výrobky	0,02* 0,01* 0,02*	
tetraconazole	játra ledviny maso ostatní mléko, mléčné výrobky	1 0,05 0,01* 0,02	
thiabendazole	maso, drůbeží maso, včetně tuku a vnitřností, masné výrobky mléko, mléčné výrobky vejce, vaječné výrobky	0,1 0,1 0,1	
thiacloprid	játra	0,3	

Název pesticidu	Potravina živočišného původu	MLR (mg/kg)	Poznámka/Doba platnosti MLR
	ledviny	0,3	
	maso, drůbeží maso, včetně tuku a vnitřností, masné výrobky	0,05	
	mléko, mléčné výrobky	0,03	
	tuk	0,05	
	vejce, vaječné výrobky	0,01*	
thiamethoxam	maso, drůbeží maso, včetně tuku a vnitřností, masné výrobky	0,01*	
	mléko, mléčné výrobky	0,02	
	vejce, vaječné výrobky	0,01*	
thifensulfuron-methyl	maso, drůbeží maso, včetně tuku a vnitřností, masné výrobky	0,01*	
	mléko, mléčné výrobky	0,01*	
thiodicarb			viz methomyl
thiophanate-methyl	maso, drůbeží maso, včetně tuku a vnitřností, masné výrobky	0,05*	
	mléko, mléčné výrobky	0,05*	
	vejce, vaječné výrobky	0,05*	
tolyfluanid	maso, drůbeží maso, včetně tuku a vnitřností, masné výrobky	0,1*	od 17.11.07
	mléko, mléčné výrobky	0,02*	od 17.11.07
	vejce, vaječné výrobky	0,1*	od 17.11.07
triadimefon	maso, drůbeží maso, včetně tuku a vnitřností, masné výrobky	0,1*	1)
	mléko, mléčné výrobky	0,1*	2)
	vejce, vaječné výrobky	0,1*	3)
triadimenol			viz triadimefon
tri-allate	maso, drůbeží maso, včetně tuku a vnitřností, masné výrobky	0,01*	
	mléko, mléčné výrobky	0,01*	
triazophos	maso, drůbeží maso, včetně tuku a vnitřností, masné výrobky	0,01*	1)
	mléko, mléčné výrobky	0,01*	2)
	vejce, vaječné výrobky	0,01*	3)
tribenuron-methyl	maso, drůbeží maso, včetně tuku a vnitřností, masné výrobky	0,01*	
	mléko, mléčné výrobky	0,01*	
tridemorph	maso, drůbeží maso, včetně tuku a vnitřností, masné výrobky	0,05*	1)
	mléko, mléčné výrobky	0,05*	2)
	vejce, vaječné výrobky	0,05*	3)
trifloxystrobin	maso, drůbeží maso, včetně tuku a vnitřností, masné výrobky	0,02*	
	mléko, mléčné výrobky	0,01*	
	vejce, vaječné výrobky	0,02*	
triforine	maso, drůbeží maso, včetně tuku a vnitřností, masné výrobky	0,05*	
	mléko, mléčné výrobky	0,05*	
	vejce, vaječné výrobky	0,05*	
trimethyl sulfoniový kation	játra hovězí	0,5	
	ledviny drůbeží	0,1	
	ledviny hovězí	0,2	

Název pesticidu	Potravina živočišného původu	MLR (mg/kg)	Poznámka/Doba platnosti MLR
	maso hovězí maso ostatní mléko, mléčné výrobky vejce, vaječné výrobky	0,2 0,05* 0,01* 0,01*	
trinexapac-ethyl	maso, drůbeží maso, včetně tuku a vnitřností, masné výrobky mléko, mléčné výrobky vejce, vaječné výrobky	0,02* 0,01* 0,02*	
tritosulfuron	maso, drůbeží maso, včetně tuku a vnitřností, masné výrobky mléko, mléčné výrobky vejce, vaječné výrobky	0,01* 0,01* 0,01*	
vinclozolin	maso, drůbeží maso, včetně tuku a vnitřností, masné výrobky mléko, mléčné výrobky vejce, vaječné výrobky	0,05* 0,05* 0,05*	
zineb			viz dithiokarbamáty

Index „*“ u jednotlivých hodnot MLR pesticidů znamená, že MLR je shodný s mezí stanovitelnosti, nebo je nižší než mez stanovitelnosti.

Index „t“ označuje dočasný MLR stanovený do 31.12. 2008 pro nezbytná použití podle nařízení 2076/2002/ES.

Poznámky:

- 1) Limity se vztahují na mg/kg tuku. V případě potravin s obsahem tuku 10 % hmotnostních nebo nižším se maximální limity reziduí pesticidů vztahují k celkové hmotnosti vykostěné potraviny. V těchto případech je maximálním limitem jedna desetina hodnoty vztažené k obsahu tuku, ale nesmí být nižší než 0,01 mg/kg.
- 2) Pro stanovení obsahu reziduí v syrovém kravském mléce a plnotučném kravském mléce by měl být jako základ pro výpočet brán obsah tuku rovnající se 4 % hmotnostním. Pro syrové mléko a plnotučné mléko jiného živočišného původu se maximální limity reziduí pesticidů vyjadřují na tuk. Pro ostatní mléčné výrobky uvedené v příloze č. 1 s obsahem tuku nižším než 2 % hmotnostní je maximální limit stanoven jako polovina hodnoty stanovené pro syrové mléko a plnotučné mléko, s obsahem tuku 2 % hmotnostní nebo vyšším je maximální limit vyjádřen v mg/kg tuku. V těchto případech je maximální limit roven 25násobku hodnoty stanovené pro syrové mléko a plnotučné mléko.
- 3) Pro vejce a vaječné výrobky s obsahem tuku vyšším než 10 % je maximální limit vyjádřen v mg/kg tuku. V těchto případech je maximální limit roven 10násobku hodnoty uvedené v tabulce.
- 4) Pro ryby a rybí výrobky s obsahem tuku vyšším než 10 % je maximální limit vyjádřen v mg/kg tuku. V těchto případech je maximální limit roven 10násobku hodnoty uvedené v tabulce.

Poznámky 1), 2), 3), 4) se nevztahují na případy, kdy MLR je shodný s mezí stanovitelnosti.

382**VYHLÁŠKA**

ze dne 19. prosince 2007,

**kteřou se mění vyhláška č. 305/2002 Sb., kterou se stanoví obsah žádosti
a podrobná specifikace údajů předkládaných před uvedením biocidního přípravku
nebo účinné látky na trh**

Ministerstvo zdravotnictví stanoví podle § 4 odst. 7 zákona č. 120/2002 Sb., o podmínkách uvádění biocidních přípravků a účinných látek na trh a o změně některých souvisejících zákonů:

Čl. I

Vyhláška č. 305/2002 Sb., kterou se stanoví obsah žádosti a podrobná specifikace údajů předkládaných před uvedením biocidního přípravku nebo účinné látky na trh, se mění takto:

1. V § 1 se vkládá nový odstavec 1, který včetně poznámky pod čarou č. 1 zní:

„(1) Tato vyhláška zpracovává příslušné předpisy Evropských společenství¹⁾ a upravuje obsah žádosti o povolení k uvedení biocidního přípravku na trh a podrobnou specifikaci údajů o biocidním přípravku a účinné látce.

¹⁾ Přílohy II A, II B, III A, III B, IV A a IV B směrnice Evropského parlamentu a Rady 98/8/ES o uvádění biocidních přípravků na trh. Směrnice Komise 2006/50/ES ze dne 29. května 2006, kterou se mění přílohy IV A a IV B směrnice Evropského parlamentu a Rady 98/8/ES o uvádění biocidních přípravků na trh.“.

Dosavadní odstavce 1 až 6 se označují jako odstavce 2 až 7.

Dosavadní poznámka pod čarou č. 1 se označuje jako poznámka pod čarou č. 1a, a to včetně odkazů na poznámku pod čarou.

2. V § 1 odst. 2, 6 a 7 se věta poslední zrušuje.

3. Příloha č. 3 včetně poznámek pod čarou č. 11 až 17 zní:

„Příloha č. 3 k vyhlášce č. 305/2002 Sb.

Základní údaje pro účinnou látku - mikroorganismus (včetně virů a hub)**1. IDENTIFIKACE ŽADATELE A VÝROBCE****1.1. Identifikační údaje žadatele**

V rozsahu § 4 odst. 2 písm. a) zákona a dále telefonní a faxová čísla, e-mailová adresa, IČO, pokud bylo přiděleno.

1.2. Identifikační údaje výrobce účinné látky, není-li žadatelem

V rozsahu § 4 odst. 2 písm. b) zákona a dále země výroby, telefonní a faxová čísla, e-mailová adresa, IČO, pokud bylo přiděleno a adresa výroby.

2. IDENTIFIKACE ORGANISMU

2.1. Název a popis druhu, charakterizace kmene

2.1.1. Obecný název mikroorganismu (včetně alternativních a již nepoužívaných názvů)

2.1.2. Taxonomický název a kmen s údajem, zda se jedná o základní variantu, mutantní kmen nebo geneticky modifikovaný organismus (GMO); pro viry taxonomické označení viru, serotypu, kmene nebo mutantu

2.1.3. Referenční číslo sbírky a kultury, pod kterým je kultura uložena

2.1.4. Metody, postupy a kritéria používaná pro stanovení přítomnosti a identity mikroorganismu (například morfologie, biochemie, sérologie)

2.2. Specifikace materiálu použitého pro výrobu formulovaných výrobků

2.2.1. Obsah nebo množství mikroorganismu

2.2.2. Identita a obsah nečistot a přísad kontaminujících mikroorganismy

2.2.3. Analytický profil šarží

3. BIOLOGICKÉ VLASTNOSTI MIKROORGANISMU

3.1. Historie mikroorganismu a jeho použití. Přirozený výskyt a zeměpisné rozšíření

3.1.1. Historické pozadí

3.1.2. Původ a přirozený výskyt

3.2. Informace o cílovém organismu nebo cílových organismech

3.2.1. Popis cílového organismu nebo cílových organismů

3.2.2. Způsob působení

3.3. Okruh hostitelů a účinky na jiné druhy, než je cílový organismus

3.4. Vývojová stadia nebo životní cyklus mikroorganismu

3.5. Infekčnost, šíření a schopnost kolonizace

3.6. Příbuznost se známými patogeny rostlin, zvířat nebo člověka

3.7. Genetická stabilita a faktory, které ji ovlivňují

3.8. Informace o produkci metabolitů (zvláště toxinů)

3.9. Antibiotika a jiní antimikrobiální činitelé

3.10. Odolnost environmentálním faktorům

3.11. Účinky na materiály, látky a přípravky

4. DALŠÍ INFORMACE O MIKROORGANISMU

4.1. Funkce

4.2. Oblast předpokládaného použití

4.3. Typ nebo typy mikroorganismu a kategorie uživatelů, pro něž by měl být mikroorganismus zařazen do seznamů vydaných podle § 3 odst. 5 zákona

4.4. Metody produkce a kontrola jakosti

- 4.5. Informace o výskytu nebo možném výskytu vývoje rezistence cílového organismu nebo cílových organismů
- 4.6. Metody k zabránění ztrátě virulence výchozí (primární) kultury mikroorganismu
- 4.7. Doporučené metody a bezpečnostní opatření týkající se manipulace, skladování, přepravy nebo požáru
- 4.8. Postupy rozkladu nebo dekontaminace
- 4.9. Opatření pro případ nehody
- 4.10. Postupy pro nakládání s odpadem
- 4.11. Plán monitorování, jenž má být použit pro účinný organismus, včetně manipulace, skladování, přepravy a používání

5. ANALYTICKÉ METODY

- 5.1. Metody pro analýzu mikroorganismu izolovaného z konečného výrobku
- 5.2. Metody pro kvalitativní a kvantitativní stanovení reziduí (životaschopných nebo životaneschopných)

6. ÚČINKY NA LIDSKÉ ZDRAVÍ

STUPĚŇ I

- 6.1. Základní informace
 - 6.1.1. Lékařské údaje
 - 6.1.2. Lékařský dohled nad pracovníky výrobního závodu
 - 6.1.3. Pozorování senzibilizace nebo alergenity
 - 6.1.4. Přímá pozorování (například klinické případy)
- 6.2. Základní studie
 - 6.2.1. Senzibilizace
 - 6.2.2. Akutní toxicita, patogenita a infekčnost
 - 6.2.2.1 Akutní orální toxicita, patogenita a infekčnost
 - 6.2.2.2 Akutní inhalační toxicita, patogenita a infekčnost
 - 6.2.2.3 Intraperitoneální nebo subkutánní dávky při jednom podání
 - 6.2.3. Zkoušení genotoxicity in vitro
 - 6.2.4. Studie buněčných kultur
 - 6.2.5. Informace o krátkodobé toxicitě a patogenitě
 - 6.2.5.1 Účinky na zdraví po opakované inhalační expozici
 - 6.2.6. Navržené ošetření: první pomoc, lékařské ošetření
 - 6.2.7. Jakákoliv patogenita a infekčnost vůči člověku a jiným savcům v podmínkách imunosuprese

KONEC STUPNĚ I

STUPEŇ II

6.3. Specifické studie toxicity, patogenity a infekčnosti

6.4. Genotoxicita – studie in vivo na somatických buňkách

6.5. Genotoxicita – studie in vivo na zárodečných buňkách

KONEC STUPNĚ II

6.6. Souhrn údajů o toxicitě, patogenitě a infekčnosti pro savce a celkové vyhodnocení

7. REZIDUA V OŠETŘENÝCH MATERIÁLECH, POTRAVINÁCH NEBO KRMIVECH NEBO NA JEJICH POVRCHU

7.1. Perzistence a pravděpodobnost množení v ošetřených materiálech, potravinách nebo krmivech nebo na jejich povrchu

7.2. Další požadované informace

7.2.1. Životaneschopná rezidua

7.2.2. Životaschopná rezidua

7.3. Shrnutí a zhodnocení reziduí v ošetřených materiálech, potravinách a krmivech nebo na nich

8. ROZPAD A CHOVÁNÍ V ŽIVOTNÍM PROSTŘEDÍ

8.1. Perzistence a množení

8.1.1. Půda

8.1.2. Voda

8.1.3. Ovzduší

8.2. Mobilita

8.3. Souhrn a zhodnocení rozpadu a chování v životním prostředí

9. ÚČINKY NA NECÍLOVÉ ORGANISMY

9.1. Účinky na ptáky

9.2. Účinky na vodní organismy

9.2.1. Účinky na ryby

9.2.2. Účinky na sladkovodní bezobratlé

9.2.3. Účinky na růst řas

9.2.4. Účinky na jiné rostliny než řasy

9.3. Účinky na včely

9.4. Účinky na jiné členovce než včely

9.5. Účinky na žížaly

9.6. Účinky na půdní mikroorganismy

9.7. Další studie

9.7.1. Suchozemské rostliny

9.7.2. Savci

9.7.3. Jiné relevantní druhy a procesy

9.8. Shrnutí a zhodnocení účinků na necílové organismy

10. KLASIFIKACE A OZNAČOVÁNÍ

Návrh a odůvodnění návrhu na zařazení účinné látky, již je mikroorganismus, do příslušné skupiny biologických činitelů podle míry rizika infekce upravené zvláštním právním předpisem o podmínkách ochrany zdraví zaměstnanců při práci¹¹⁾, a údaje o tom, zda je třeba biocidní přípravek opatřit výstražným symbolem a písemným označením pro biologické riziko uvedeným pod bodem 13 této přílohy.

11. SHRUTÍ A ZHODNOCENÍ ÚDAJŮ UVEDENÝCH V BODECH 1 AŽ 9 VČETNĚ ZÁVĚRŮ POSOUZENÍ RIZIKA A DOPORUČENÍ

12. DALŠÍ ÚDAJE

12.1. Jestliže není o dotyčném druhu známo, že je z hlediska svých vlastností dostatečně homogenní, požadují se údaje podle § 1 odst. 5 na úrovni kmene.

12.2. Jestliže je mikroorganismus geneticky modifikovaným mikroorganismem podle zvláštního právního předpisu o nakládání s geneticky modifikovanými organismy a genetickými produkty¹²⁾, předloží se kopie hodnocení údajů souvisejících s posouzením rizik pro životní prostředí podle tohoto zvláštního právního předpisu¹³⁾.

12.3. Jestliže je mikroorganismus vysoce rizikovým biologickým agens podle zvláštního právního předpisu o zákazu biologických a toxinových zbraní¹⁴⁾, předloží se kopie povolení vydané Úřadem podle tohoto zvláštního právního předpisu¹⁵⁾.

12.4. Jestliže je mikroorganismus rizikovým biologickým agens podle zvláštního právního předpisu o zákazu biologických a toxinových zbraní¹⁶⁾, předloží se kopie ohlášení potvrzené Úřadem podle tohoto zvláštního právního předpisu¹⁷⁾.

12.5. Jestliže je o účinku mikroorganismu známo, že je způsoben zčásti nebo zcela toxinem nebo metabolitem, nebo je očekáváno, že významná rezidua toxinů nebo metabolitů s účinkem daného účinného mikroorganismu nesouvisí, předloží se údaje podle příloh č. 1 nebo č. 5 k této vyhlášce.

13. VÝSTRAŽNÝ SYMBOL A PÍSEMNÉ OZNAČENÍ BIOLOGICKÉHO RIZIKA



Biologické riziko

- ¹¹⁾ Nařízení vlády č. 178/2001 Sb., kterým se stanoví podmínky ochrany zdraví zaměstnanců při práci, ve znění pozdějších předpisů
- ¹²⁾ § 2 písm. e) zákona č. 78/2004 Sb., o nakládání s geneticky modifikovanými organismy a genetickými produkty, ve znění pozdějších předpisů.
- ¹³⁾ § 7 zákona č. 78/2004 Sb.
- ¹⁴⁾ § 2 písm. d) zákona č. 281/2002 Sb., o některých opatřeních souvisejících se zákazem bakteriologických (biologických) a toxinových zbraní a o změně živnostenského zákona, ve znění pozdějších předpisů
- ¹⁵⁾ § 6 odst. 1 zákona č. 281/2002 Sb.
- ¹⁶⁾ § 2 písm. e) zákona č. 281/2002 Sb.
- ¹⁷⁾ § 17 odst. 1 zákona č. 281/2002 Sb.“.

4. Příloha č. 4 včetně poznámky pod čarou č. 18
zní:

„Příloha č. 4 k vyhlášce č. 305/2002 Sb.

Základní údaje pro biocidní přípravek - mikroorganismus (včetně virů a hub)

1. IDENTIFIKACE ŽADATELE A VÝROBCE

1.1 Identifikační údaje žadatele

V rozsahu § 4 odst. 2 písm. a) zákona a dále telefonní a faxová čísla, e-mailová adresa a IČO, pokud bylo přiděleno.

1.2. Identifikační údaje výrobce biocidního přípravku a mikroorganismu/ mikroorganismů, není-li žadatelem

V rozsahu § 4 odst. 2 písm. b) zákona a dále země výroby, telefonní a faxová čísla, e-mailová adresa, IČO, pokud bylo přiděleno a adresa výrobní.

2. IDENTIFIKACE BIOCIDNÍHO PŘÍPRAVKU

2.1. Obchodní název nebo navržený obchodní název a vývojové kódové číslo výrobce pro biocidní přípravek

2.2. Podrobné informace o kvantitativním a kvalitativním složení biocidního přípravku

2.2.1. Fyzikální stav a povaha biocidního přípravku

2.2.2. Funkce

3. FYZIKÁLNÍ, CHEMICKÉ A TECHNICKÉ VLASTNOSTI BIOCIDNÍHO PŘÍPRAVKU

3.1. Vzhled (barva a zápach)

3.2. Stabilita při skladování a doba použitelnosti

3.2.1. Účinky světla, teploty a vlhkosti na technické vlastnosti biocidního přípravku

3.2.2. Další faktory ovlivňující stabilitu

3.2. Výbušnost a oxidační vlastnosti

3.3. Bod vzplanutí a další údaje o hořlavosti nebo o samovolném vznícení

3.4. Acidita, alkalita a hodnota pH

3.5. Viskozita a povrchové napětí

- 3.6. Technické vlastnosti biocidního přípravku
 - 3.6.1. Smáčitelnost
 - 3.6.2. Perzistentní pěnovost
 - 3.6.3. Suspendovatelnost a stabilita suspenze
 - 3.6.4. Zkouška na suchém sítě a zkouška na mokrém sítě
 - 3.6.5. Distribuce velikosti částic (prachotvorné a smáčitelné prášky, granule), obsah prachu nebo jemných podílů (granule), otěr a drobivost (granule)
 - 3.6.6. Emulgovatelnost, reemulgovatelnost, stabilita emulze
 - 3.6.7. Tekutost, vylévatelnost (vyplachovatelnost) a prášivost
- 3.7. Fyzikální, chemická a biologická kompatibilita s jinými přípravky včetně biocidních přípravků, s nimiž má být použití biocidního přípravku povoleno nebo registrováno
 - 3.7.1. Fyzikální kompatibilita
 - 3.7.2. Chemická kompatibilita
 - 3.7.3. Biologická kompatibilita
- 3.8. Souhrn a zhodnocení fyzikálních, chemických a technických vlastností biocidního přípravku
4. ÚDAJE O APLIKACI
 - 4.1. Oblast předpokládaného použití
 - 4.2. Způsob působení
 - 4.3. Podrobnosti o zamýšleném použití
 - 4.4. Aplikační dávka
 - 4.5. Koncentrace mikroorganismu v použitém materiálu (například v aplikačním zařízení nebo v návnadách)
 - 4.6. Metoda aplikace
 - 4.7. Počet a termíny aplikací a doba trvání ochrany
 - 4.8. Nezbytné čekací lhůty nebo jiná opatření k zamezení nepříznivým účinkům na zdraví lidí a zvířat i na životní prostředí
 - 4.9. Navržené návody k použití
 - 4.10. Kategorie uživatelů
 - 4.11. Informace o možném vývoji rezistence
 - 4.12. Účinky na materiály nebo produkty ošetřené biocidním přípravkem
5. DALŠÍ INFORMACE O BIOCIDNÍM PŘÍPRAVKU
 - 5.1. Balení a snášenlivost biocidního přípravku s navrženými obalovými materiály
 - 5.2. Postupy čištění aplikačního zařízení
 - 5.3. Lhůty před vstupem, nezbytné čekací lhůty nebo jiná opatření k ochraně osob, hospodářských zvířat a životního prostředí

- 5.4. Doporučené metody a preventivní opatření týkající se: manipulace, skladování, přepravy nebo pro případ požáru
- 5.5. Opatření v případě nehody
- 5.6. Postupy rozkladu nebo dekontaminace biocidního přípravku a jeho obalu
- 5.7. Řízené spalování
- 5.8. Jiné
- 5.9. Plán monitorování, který má být použit pro účinný mikroorganismus a jiný mikroorganismus nebo jiné mikroorganismy obsažené v biocidním přípravku včetně manipulace, skladování, přepravy a používání
6. ANALYTICKÉ METODY
 - 6.1. Metody pro analýzu biocidního přípravku
 - 6.2. Metody pro kvalitativní a kvantitativní stanovení reziduí
7. ÚDAJE O ÚČINNOSTI
8. ÚČINKY NA LIDSKÉ ZDRAVÍ
 - 8.1. Základní studie akutní toxicity
 - 8.1.1. Akutní orální toxicita
 - 8.1.2. Akutní inhalační toxicita
 - 8.1.3. Akutní perkutánní toxicita
 - 8.2. Doplnkové studie akutní toxicity
 - 8.2.1. Kožní dráždivost
 - 8.2.2. Oční dráždivost
 - 8.2.3. Senzibilizace kůže
 - 8.3. Údaje o expozici
 - 8.4. Dostupné toxikologické údaje o látkách jiných než účinných
 - 8.5. Doplnkové studie pro kombinace biocidních přípravků
 - 8.6. Souhrn a zhodnocení účinků na lidské zdraví
9. REZIDUA V OŠETŘENÝCH MATERIÁLECH, POTRAVINÁCH A KRMIVECH A NA JEJICH POVRCHU
10. ROZPAD A CHOVÁNÍ V ŽIVOTNÍM PROSTŘEDÍ
11. ÚČINKY NA NECÍLOVÉ ORGANISMY
 - 11.1. Účinky na ptáky
 - 11.2. Účinky na vodní organismy
 - 11.3. Účinky na včely
 - 11.4. Účinky na jiné členovce než včely
 - 11.5. Účinky na žížaly

- 11.6. Účinky na půdní mikroorganismy
- 11.7. Doplnkové studie na jiných druzích nebo studie vyššího stupně, jako jsou studie na vybraných necílových organismech
 - 11.7.1. Suchozemské rostliny
 - 11.7.2. Savci
 - 11.7.3. Jiné relevantní druhy a procesy
- 11.8. Shrnutí a zhodnocení účinků na necílové organismy

12. KLASIFIKACE, BALENÍ A OZNAČOVÁNÍ BIOCIDNÍHO PŘÍPRAVKU

Dokumentace s přílohami, které obsahují

- 12.1. návrh klasifikace a označování biocidního přípravku podle zvláštního právního předpisu o chemických látkách a chemických přípravcích¹⁸⁾ a odůvodnění návrhu,
- 12.2. návrh a odůvodnění návrhu na biocidního přípravku do příslušné skupiny biologických činitelů podle míry rizika infekce upravené zvláštním právním předpisem o podmínkách ochrany zdraví zaměstnanců¹¹⁾,
- 12.3. údaje o tom, zda je třeba biocidní přípravky opatřit výstražným symbolem a písemným označením, pro biologické riziko, uvedené pod bodem 13 přílohy č. 3 k této vyhlášce.

13. SHRUTÍ A ZHODNOCENÍ BODŮ 1 AŽ 11 VČETNĚ ZÁVĚRŮ POSOUZENÍ RIZIKA A DOPORUČENÍ

14. DALŠÍ ÚDAJE

- 14.1. U provedených zkoušek fyzikálních, chemických a technických vlastností biocidního přípravku podle bodu 3 této přílohy se uvádí podrobný popis (specifikace) testovaného vzorku včetně obsažených nečistot.
- 14.2. Pro všechny toxikologicky nebo ekotoxikologicky významné chemické složky biocidního přípravku se uvádí údaje uvedené v přílohách č. 2 a č. 6 k této vyhlášce, a to zejména jsou-li složkami sledované látky podle § 2 odst. 5 zákona.
- 14.3. Pokud jsou zhodnoceny všechny účinky složek biocidního přípravku, zejména jejich infekčnost a schopnost vyvolat onemocnění, lze použít pro jiný biocidní přípravek údaje uvedené v příloze č. 3 k této vyhlášce.

¹⁸⁾ Zákon č. 356/2003 Sb., o chemických látkách a chemických přípravcích a o změně některých zákonů, ve znění pozdějších předpisů.“.

Čl. II Účinnost

Tato vyhláška nabývá účinnosti dnem 1. ledna 2008.

Ministr:
MUDr. **Julínek**, MBA v. r.

383

VYHLÁŠKA

ze dne 19. prosince 2007,

o stanovení hodnot bodu, výše úhrad zdravotní péče hrazené ze zdravotního pojištění a regulačních omezení objemu poskytnuté zdravotní péče hrazené z veřejného zdravotního pojištění pro rok 2008

Ministerstvo zdravotnictví stanoví podle § 17 odst. 6 zákona č. 48/1997 Sb., o veřejném zdravotním pojištění a o změně a doplnění některých souvisejících zákonů, ve znění zákona č. 117/2006 Sb., č. 245/2006 Sb. a č. 261/2007 Sb., (dále jen „zákon“):

§ 1

(1) Tato vyhláška stanoví pro rok 2008 hodnoty bodu, výši úhrad zdravotní péče poskytované pojištěncům podle § 2 odst. 1 zákona (dále jen „pojištěnec příslušné zdravotní pojišťovny“) a pojištěncům z ostatních členských států Evropské unie, Evropského hospodářského prostoru a Švýcarska podle příslušných předpisů Evropských společenství¹⁾ a pojištěncům dalších států, se kterými má Česká republika uzavřeny mezinárodní smlouvy o sociálním zabezpečení²⁾ (dále jen „pojištěnec z EU“), hrazené z veřejného zdravotního pojištění a regulační omezení objemu této zdravotní péče poskytnuté

- a) ve smluvních zdravotnických zařízeních ústavní péče, včetně odborných léčebných ústavů, léčeben dlouhodobě nemocných, zdravotnických zařízení vykazujících ošetrovací den č. 00005 podle vyhlášky, kterou se vydává seznam zdravotních výkonů s bodovými hodnotami³⁾ (dále jen „seznam výkonů“), a zdravotnických zařízení hospicového typu podle § 22a zákona,
- b) smluvními praktickými lékaři pro dospělé a praktickými lékaři pro děti a dorost,
- c) ve smluvních ambulantních zdravotnických zařízeních poskytujících specializovanou ambulantní zdravotní péči, včetně ambulantních zdravotnických zařízení poskytujících hemodialyzační zdravotní péči a ortoptickou zdravotní péči,
- d) smluvními zubními lékaři,
- e) ve smluvních ambulantních zdravotnických zařízeních poskytujících zdravotní péči v odbornos-

tech 222, 801, 802, 804, 805, 807, 809, 812 až 819, 822 a 823, podle seznamu výkonů, (dále jen „vyjmenované odbornosti“),

- f) ve smluvních ambulantních zdravotnických zařízeních poskytujících zdravotní péči v odbornostech 911, 921 a 925, podle seznamu výkonů,
- g) ve smluvních ambulantních zdravotnických zařízeních poskytujících zdravotní péči v odbornosti 902 podle seznamu výkonů,
- h) smluvními zdravotnickými zařízeními zdravotnické záchranné služby, zdravotní dopravy a poskytujícími lékařskou službu první pomoci,
- i) smluvními zdravotnickými zařízeními lázeňské péče a ozdravovnamí,
- j) v rámci neodkladné zdravotní péče v nesmluvních zdravotnických zařízeních

pro způsoby úhrady uvedené v § 2 až 14.

(2) Pokud se zdravotnické zařízení a zdravotní pojišťovna dohodnou na jiném způsobu úhrady, než je uvedeno v § 2 až 13, dohodnutá výše úhrady podle tohoto způsobu úhrady nesmí být v rozporu se zdravotně pojistným plánem zdravotní pojišťovny.

§ 2

Pro zdravotní péči poskytovanou zdravotnickými zařízeními uvedenými v § 1 odst. 1 písm. a) až j), hrazenou podle seznamu výkonů, se stanoví hodnota bodu ve výši 0,90 Kč, není-li dále stanoveno jinak.

§ 3

(1) Pro zdravotní péči poskytovanou zdravotnickými zařízeními ústavní péče, s výjimkou zdravotní péče poskytované v odborných léčebných ústavech, léčebnách dlouhodobě nemocných, ve zdravotnických zařízeních vykazujících ošetrovací den č. 00005 podle

¹⁾ Nařízení Rady (EHS) č. 1408/71 ze dne 14. června 1971 o uplatňování systémů sociálního zabezpečení na zaměstnané osoby a jejich rodiny pohybující se v rámci Společenství a nařízení Rady (EHS) č. 574/72 ze dne 21. března 1972, kterým se stanoví prováděcí pravidla k nařízení (EHS) č. 1408/71 o uplatňování systémů sociálního zabezpečení na zaměstnané osoby a jejich rodiny pohybující se v rámci Společenství.

²⁾ Například sdělení Ministerstva zahraničních věcí č. 130/2002 Sb. m. s., o sjednání Smlouvy mezi Českou republikou a Svazovou republikou Jugoslávií o sociálním zabezpečení, sdělení Ministerstva zahraničních věcí č. 83/2000 Sb. m. s., o sjednání Smlouvy mezi Českou republikou a Chorvatskou republikou o sociálním zabezpečení, sdělení Ministerstva zahraničních věcí č. 135/2004 Sb. m. s., o sjednání Smlouvy mezi Českou republikou a Tureckou republikou o sociálním zabezpečení, sdělení Ministerstva zahraničních věcí č. 2/2007 Sb. m. s., o sjednání Smlouvy mezi Českou republikou a Republikou Makedonie o sociálním zabezpečení.

³⁾ Vyhláška č. 134/1998 Sb., kterou se vydává seznam zdravotních výkonů s bodovými hodnotami, ve znění pozdějších předpisů.

seznamu výkonů a ve zdravotnických zařízeních hospicového typu, se hodnota bodu, výše úhrad zdravotní péče a regulační omezení stanoví v příloze č. 1 k této vyhlášce.

(2) Pro zdravotní péči poskytovanou v odborných léčebných ústavech, léčebnách dlouhodobě nemocných, ve zdravotnických zařízeních vykazujících ošetřovací den č. 00005 podle seznamu výkonů a ve zdravotnických zařízeních hospicového typu, hrazenou paušální sazbou za jeden den hospitalizace nebo podle seznamu výkonů, se hodnota bodu, výše úhrad zdravotní péče a regulační omezení stanoví v příloze č. 1 k této vyhlášce.

§ 4

Pro zdravotní péči poskytovanou praktickými lékaři pro dospělé a praktickými lékaři pro děti a dorost, hrazenou kombinovanou kapitačně výkonovou platbou, kombinovanou kapitačně výkonovou platbou s dorovnáním kapitace nebo podle seznamu výkonů, se hodnota bodu, výše úhrad zdravotní péče a regulační omezení stanoví v příloze č. 2 k této vyhlášce.

§ 5

Pro specializovanou ambulantní zdravotní péči poskytovanou v ambulantních zdravotnických zařízeních, hrazenou podle seznamu výkonů, se hodnota bodu, výše úhrad zdravotní péče a regulační omezení stanoví v příloze č. 3 k této vyhlášce.

§ 6

(1) Pro zdravotní péči poskytovanou zubními lékaři, hrazenou podle seznamu výkonů, se hodnota bodu stanoví v § 2.

(2) Zdravotní péče poskytovaná zubními lékaři nehrazená podle odstavce 1 se hradí podle smluvního ujednání mezi zdravotní pojišťovnou a zdravotnickým zařízením v souladu s předpisy o regulaci cen⁴⁾.

(3) Zdravotní pojišťovna je oprávněna omezit celkovou výši úhrady zdravotnickému zařízení tak, aby celková výše úhrady za zdravotní péči poskytovanou zubními lékaři v roce 2008 nepřekročila výši stanovenou ve zdravotně pojistném plánu zdravotní pojišťovny na zdravotní péči poskytovanou zubními lékaři.

§ 7

Pro zdravotní péči poskytovanou ambulantními zdravotnickými zařízeními ve vyjmenovaných odbornostech, hrazenou paušální úhradou nebo podle seznamu výkonů, se hodnota bodu, výše úhrad zdravotní

péče a regulační omezení stanoví v příloze č. 4 k této vyhlášce.

§ 8

Pro zdravotní péči poskytovanou ambulantními zdravotnickými zařízeními v odbornostech 911, 921 a 925 podle seznamu výkonů, hrazenou podle seznamu výkonů, se hodnota bodu, výše úhrad zdravotní péče a regulační omezení stanoví v příloze č. 5 k této vyhlášce.

§ 9

Pro zdravotní péči poskytovanou ambulantními zdravotnickými zařízeními v odbornosti 902 podle seznamu výkonů, hrazenou podle seznamu výkonů, se hodnota bodu, výše úhrad zdravotní péče a regulační omezení stanoví v příloze č. 6 k této vyhlášce.

§ 10

Pro zdravotní péči poskytovanou v rámci zdravotnické záchranné služby, hrazenou podle seznamu výkonů, se stanoví hodnota bodu ve výši 1,03 Kč.

§ 11

Pro výkony zdravotní dopravy, hrazené podle seznamu výkonů, se hodnota bodu, výše úhrad zdravotní péče a regulační omezení stanoví v příloze č. 7 k této vyhlášce.

§ 12

Pro zdravotní péči poskytovanou v rámci lékařské služby první pomoci, hrazenou podle seznamu výkonů, se stanoví hodnota bodu ve výši 0,92 Kč.

§ 13

Lázeňská péče poskytovaná zdravotnickými zařízeními lázeňské péče a zdravotní péče poskytovaná v ozdravovnách se hradí podle smluvního ujednání mezi zdravotní pojišťovnou a zdravotnickým zařízením v souladu s předpisy o regulaci cen⁴⁾.

§ 14

Pro zdravotní péči poskytovanou v rámci neodkladné zdravotní péče v nesmluvních zdravotnických zařízeních, hrazenou podle seznamu výkonů, se hodnota bodu stanoví v § 2.

§ 15

Tato vyhláška nabývá účinnosti dnem 1. ledna 2008.

Ministr:

MUDr. **Julínek**, MBA v. r.

⁴⁾ § 10 zákona č. 526/1990 Sb., o cenách, ve znění zákona č. 261/2007 Sb.

Hodnota bodu, výše úhrad zdravotní péče a regulační omezení podle § 3

A) Ústavní péče podle § 3 odst. 1

1. Úhrada zdravotnickému zařízení v roce 2008 zahrnuje individuálně smluvně sjednanou složku úhrady a paušální složku úhrady.
2. Individuálně smluvně sjednaná složka úhrady zahrnuje úhradu za zdravotní péči zahrnutou podle Klasifikace hospitalizovaných pacientů⁵⁾ (dále jen „Klasifikace“) do skupin vztahených k diagnóze 08021, 08022, 08023, 08041, 08042, 08043, 08181, 08182 a 08183 (dále jen „vyjmenované skupiny“) uvedených v bodu 3.2 a úhradu za léčivé přípravky a potraviny pro zvláštní lékařské účely (dále jen „léčivé přípravky“) hrazené v roce 2007 na základě zvláštní smlouvy se zdravotní pojišťovnou podle jiného právního předpisu⁶⁾. Výši a způsob úhrady této zdravotní péče zdravotní pojišťovna smluvně dohodne se zdravotnickým zařízením. Pokud se zdravotní pojišťovna se zdravotnickým zařízením dohodnou, individuálně smluvně sjednaná složka úhrady může zahrnovat i úhradu jiné zdravotní péče, než je uvedeno ve větě první; v takovém případě se tato úhrada započítává do úhrady uvedené v bodu 3.1 (U_{ref} , popřípadě L_{ref}).
 - 2.1 Zdravotní pojišťovna v roce 2008 poskytne všem zdravotnickým zařízením v souhrnu úhradu za poskytnutou zdravotní péči zahrnutou podle Klasifikace do vyjmenovaných skupin alespoň ve výši 104,8 % úhrady takové péče v roce 2007. Zdravotní pojišťovna smluvně zajistí poskytnutí této zdravotní péče alespoň stejnému počtu pojištěnců jako v roce 2007, přičemž zdravotní pojišťovna v roce 2008 zohlední změnu počtu svých pojištěnců oproti roku 2007, a to i ve výši úhrady.
 - 2.2 Zdravotní pojišťovna v roce 2008 poskytne všem zdravotnickým zařízením v souhrnu úhradu za léčivé přípravky hrazené v roce 2007 na základě zvláštní smlouvy se zdravotní pojišťovnou podle jiného právního předpisu⁶⁾, alespoň ve výši 104,8 % úhrady takové péče v roce 2007, přičemž zdravotní pojišťovna v roce 2008 zohlední změnu počtu svých pojištěnců oproti roku 2007.
3. Paušální složka úhrady (PUV_{2008}), se stanoví pro rok 2008 postupem uvedeným v bodech 3.1 až 3.11. Referenčním obdobím se rozumí rok 2007. Paušální složka úhrady vychází ze základní paušální úhrady, jejíž výpočet je uveden v bodu 3.1.
 - 3.1 Základní paušální úhrada (PUZ_{2008}), která zahrnuje paušální úhradu za hospitalizační péči ($PUZ_{hosp2008}$) a paušální úhradu za ambulantní péči ($PUZ_{amb2008}$), uvedené v bodu 3.3, se stanoví takto:

$$PUZ_{2008} = (PU_{ref} - U_{ref} - L_{ref}) * K_n$$

kde:

⁵⁾ Sdělení ČSÚ č. 309/2007 Sb., o aktualizaci Klasifikace hospitalizovaných pacientů (IR-DRG).

⁶⁾ Vyhláška č. 63/2007 Sb., o úhradách léčiv a potravin pro zvláštní lékařské účely.

PU_{ref} celková úhrada náležející zdravotnickému zařízení za zdravotní péči poskytnutou v referenčním období, vykázanou do 31.3.2008 a zdravotní pojišťovnou uznanou do 31.5.2008, po vypořádání všech regulačních opatření, s výjimkou regulace na předepsané léčivé přípravky a zdravotnické prostředky. Do celkové úhrady se nezapočítává zdravotní péče, která již není pro rok 2008 nasmloouvána

U_{ref} celková úhrada za zdravotní péči zdravotnickým zařízením poskytnutou v referenčním období, vykázanou do 31.3.2008 a zdravotní pojišťovnou uznanou do 31. 5. 2008, zahrnutou podle Klasifikace do vyjmenovaných skupin

Výše úhrady U_{ref} pro výpočet PUZ_{2008} se stanoví takto:

$$U_{ref} = V_{ref} * ICB_{ref} + ZUM_{ref} + ZULP_{ref} + LP_{ref} + KP_{ref}$$

kde:

V_{ref} počet zdravotnickým zařízením v referenčním období vykázaných a zdravotní pojišťovnou uznaných bodů za výkony, provedené během hospitalizací, které jsou podle Klasifikace zařazeny do vyjmenovaných skupin

ICB_{ref} vypočtená individuální cena bodu zdravotnického zařízení, která se stanoví jako podíl U_{2007}/B_{2007} , kde:

U_{2007} celková úhrada náležející zdravotnickému zařízení za veškerou zdravotní péči poskytnutou v referenčním období, po vypořádání všech regulačních opatření, s výjimkou regulace na předepsané léčivé přípravky a zdravotnické prostředky, snížená o úhradu za zvlášť účtované léčivé přípravky a zvlášť účtovaný materiál, poskytnuté v referenčním období, vykázané a zdravotní pojišťovnou uznané v souvislosti s péčí o pacienty, o paušální částku, kterou se hradí léčivé přípravky podle § 17 odst. 7 zákona a dále o úhradu ostatní zdravotní péče hrazené v korunách (KP_{ref})

B_{2007} celkový počet zdravotnickým zařízením vykázaných a zdravotní pojišťovnou uznaných bodů za zdravotní péči poskytnutou v referenčním období

ZUM_{ref} celková výše úhrady za zdravotnickým zařízením vykázaný a zdravotní pojišťovnou uznaný zvlášť účtovaný materiál poskytnutý v referenčním období v souvislosti s výkony, provedenými během hospitalizací, které jsou podle Klasifikace zařazeny do vyjmenovaných skupin

$ZULP_{ref}$ celková výše úhrady za zdravotnickým zařízením vykázané a zdravotní pojišťovnou uznané zvlášť účtované léčivé přípravky poskytnuté v referenčním období v souvislosti s výkony, provedenými během hospitalizací, které jsou podle Klasifikace zařazeny do vyjmenovaných skupin

LP_{ref} paušální částka, kterou se hradí léčivé přípravky, k ošetřovacím dnům vykázaným a zdravotní pojišťovnou uznaným za referenční období vztaheným k hospitalizacím, které jsou podle Klasifikace zařazeny do vyjmenovaných skupin

KP_{ref} ostatní zdravotní péče hrazená v korunách (kromě ZUM_{ref} , $ZULP_{ref}$ a LP_{ref}) vykázaná a zdravotní pojišťovnou uznaná, poskytnutá zdravotnickým zařízením v průběhu hospitalizací, které jsou podle Klasifikace zařazeny do vyjmenovaných skupin

L_{ref} celková úhrada za léčivé přípravky hrazené v roce 2007 na základě zvláštní smlouvy se zdravotní pojišťovnou podle jiného právního předpisu⁶⁾, která byla zdravotnickému zařízení zdravotní pojišťovnou poskytnuta v referenčním období

K_n koeficient nárůstu paušální úhrady, který se pro rok 2008 stanoví na 1,048

3.2 Skupiny vztahené k diagnóze podle Klasifikace s indexy těchto skupin (dále jen „Indexy“):

IR-DRG ⁵⁾	Název skupiny	Index
00011	TRANSPLANTACE SRDCE A/NEBO PLIC BEZ CC	23,0724
00012	TRANSPLANTACE SRDCE A/NEBO PLIC S CC	31,7291
00013	TRANSPLANTACE SRDCE A/NEBO PLIC S MCC	49,8110
00021	TRANSPLANTACE JATER BEZ CC	22,4577
00022	TRANSPLANTACE JATER S CC	22,6268
00023	TRANSPLANTACE JATER S MCC	38,2611
00031	TRANSPLANTACE KOSTNÍ DŘENĚ BEZ CC	18,2677
00032	TRANSPLANTACE KOSTNÍ DŘENĚ S CC	19,1717
00033	TRANSPLANTACE KOSTNÍ DŘENĚ S MCC	23,5596
00041	DLOUHODOBÁ MECHANICKÁ VENTILACE S TRACHEOSTOMÍ BEZ CC	10,3796
00042	DLOUHODOBÁ MECHANICKÁ VENTILACE S TRACHEOSTOMÍ S CC	16,5360
00043	DLOUHODOBÁ MECHANICKÁ VENTILACE S TRACHEOSTOMÍ S MCC	16,5360
00051	DLOUHODOBÁ MECHANICKÁ VENTILACE BEZ TRACHEOSTOMIE BEZ CC	8,0537
00052	DLOUHODOBÁ MECHANICKÁ VENTILACE BEZ TRACHEOSTOMIE S CC	8,0537
00053	DLOUHODOBÁ MECHANICKÁ VENTILACE BEZ TRACHEOSTOMIE S MCC	12,2795
01011	KRANIOTOMIE BEZ CC	6,3645
01012	KRANIOTOMIE S CC	8,5903
01013	KRANIOTOMIE S MCC	13,4239
01021	SPINÁLNÍ VÝKONY BEZ CC	4,0736
01022	SPINÁLNÍ VÝKONY S CC	8,8688
01023	SPINÁLNÍ VÝKONY S MCC	11,2103
01031	VÝKONY NA EXTRAKRANIÁLNÍCH CÉVÁCH BEZ CC	2,4735
01032	VÝKONY NA EXTRAKRANIÁLNÍCH CÉVÁCH S CC	2,4941
01033	VÝKONY NA EXTRAKRANIÁLNÍCH CÉVÁCH S MCC	3,2675
01041	VÝKONY NA KRANIÁLNÍCH A PERIFERNÍCH NERVECH BEZ CC	0,4965
01042	VÝKONY NA KRANIÁLNÍCH A PERIFERNÍCH NERVECH S CC	0,6858
01043	VÝKONY NA KRANIÁLNÍCH A PERIFERNÍCH NERVECH S MCC	0,9640

01051	UVOLNĚNÍ KARPÁLNÍHO TUNELU BEZ CC	0,1705
01052	UVOLNĚNÍ KARPÁLNÍHO TUNELU S CC	0,2192
01053	UVOLNĚNÍ KARPÁLNÍHO TUNELU S MCC	0,2327
01061	JINÉ VÝKONY PŘI ONEMOCNĚNÍCH A PORUCHÁCH NERVOVÉHO SYSTÉMU BEZ CC	1,4935
01062	JINÉ VÝKONY PŘI ONEMOCNĚNÍCH A PORUCHÁCH NERVOVÉHO SYSTÉMU S CC	2,6640
01063	JINÉ VÝKONY PŘI ONEMOCNĚNÍCH A PORUCHÁCH NERVOVÉHO SYSTÉMU S MCC	8,6239
01301	PORUCHY A PORANĚNÍ MÍCHY BEZ CC	0,7136
01302	PORUCHY A PORANĚNÍ MÍCHY S CC	1,1500
01303	PORUCHY A PORANĚNÍ MÍCHY S MCC	2,4426
01311	MALIGNÍ ONEMOCNĚNÍ, NĚKTERÉ INFEKCE A DEGENERATIVNÍ PORUCHY NERVOVÉHO SYSTÉMU BEZ CC	0,8321
01312	MALIGNÍ ONEMOCNĚNÍ, NĚKTERÉ INFEKCE A DEGENERATIVNÍ PORUCHY NERVOVÉHO SYSTÉMU S CC	0,9123
01313	MALIGNÍ ONEMOCNĚNÍ, NĚKTERÉ INFEKCE A DEGENERATIVNÍ PORUCHY NERVOVÉHO SYSTÉMU S MCC	1,3147
01321	ROZTROUŠENÁ SKLERÓZA A CEREBELÁRNÍ ATAXIE BEZ CC	0,4256
01322	ROZTROUŠENÁ SKLERÓZA A CEREBELÁRNÍ ATAXIE S CC	0,6226
01323	ROZTROUŠENÁ SKLERÓZA A CEREBELÁRNÍ ATAXIE S MCC	0,9848
01331	NETRAUMATICKÉ INTRAKRANIÁLNÍ KRVÁCENÍ BEZ CC	1,2361
01332	NETRAUMATICKÉ INTRAKRANIÁLNÍ KRVÁCENÍ S CC	1,5223
01333	NETRAUMATICKÉ INTRAKRANIÁLNÍ KRVÁCENÍ S MCC	2,4762
01341	CÉVNÍ MOZKOVÁ PŘÍHODA S INFARKTEM BEZ CC	0,9063
01342	CÉVNÍ MOZKOVÁ PŘÍHODA S INFARKTEM S CC	0,9904
01343	CÉVNÍ MOZKOVÁ PŘÍHODA S INFARKTEM S MCC	1,3997
01351	NESPECIFICKÁ CÉVNÍ MOZKOVÁ PŘÍHODA A PRECEREBRÁLNÍ OKLUZE BEZ INFARKTU BEZ CC	0,7514
01352	NESPECIFICKÁ CÉVNÍ MOZKOVÁ PŘÍHODA A PRECEREBRÁLNÍ OKLUZE BEZ INFARKTU S CC	0,8282
01353	NESPECIFICKÁ CÉVNÍ MOZKOVÁ PŘÍHODA A PRECEREBRÁLNÍ OKLUZE BEZ INFARKTU S MCC	1,0579
01361	TRANZITORNÍ ISCHEMICKÁ ATAKA BEZ CC	0,5569
01362	TRANZITORNÍ ISCHEMICKÁ ATAKA S CC	0,6117
01363	TRANZITORNÍ ISCHEMICKÁ ATAKA S MCC	0,6776
01371	PORUCHY KRANIÁLNÍCH A PERIFERNÍCH NERVŮ BEZ CC	0,6457
01372	PORUCHY KRANIÁLNÍCH A PERIFERNÍCH NERVŮ S CC	0,7490
01373	PORUCHY KRANIÁLNÍCH A PERIFERNÍCH NERVŮ S MCC	0,8315
01381	BAKTERIÁLNÍ A TUBERKULÓZNÍ INFEKCE NERVOVÉHO SYSTÉMU BEZ CC	2,4394
01382	BAKTERIÁLNÍ A TUBERKULÓZNÍ INFEKCE NERVOVÉHO SYSTÉMU S CC	3,4536
01383	BAKTERIÁLNÍ A TUBERKULÓZNÍ INFEKCE NERVOVÉHO SYSTÉMU S MCC	5,0796
01391	NEBAKTERIÁLNÍ INFEKCE NERVOVÉHO SYSTÉMU, KROMĚ VIROVÉ MENINGITIDY BEZ CC	0,8985
01392	NEBAKTERIÁLNÍ INFEKCE NERVOVÉHO SYSTÉMU, KROMĚ VIROVÉ MENINGITIDY S CC	1,0381
01393	NEBAKTERIÁLNÍ INFEKCE NERVOVÉHO SYSTÉMU, KROMĚ VIROVÉ MENINGITIDY S MCC	2,4216
01401	VIROVÁ MENINGITIDA BEZ CC	1,2808
01402	VIROVÁ MENINGITIDA S CC	1,4911
01403	VIROVÁ MENINGITIDA S MCC	1,7434
01411	NETRAUMATICKÁ PORUCHA VĚDOMÍ A KÓMA BEZ CC	0,6490
01412	NETRAUMATICKÁ PORUCHA VĚDOMÍ A KÓMA S CC	0,9169

01413	NETRAUMATICKÁ PORUCHA VĚDOMÍ A KÓMA S MCC	2,0175
01421	EPILEPTICKÝ ZÁCHVAT BEZ CC	0,4802
01422	EPILEPTICKÝ ZÁCHVAT S CC	0,6091
01423	EPILEPTICKÝ ZÁCHVAT S MCC	0,9097
01431	MIGRÉNA A JINÉ BOLESTI HLAVY BEZ CC	0,5065
01432	MIGRÉNA A JINÉ BOLESTI HLAVY S CC	0,6458
01433	MIGRÉNA A JINÉ BOLESTI HLAVY S MCC	0,7611
01441	KRANIÁLNÍ A INTRAKRANIÁLNÍ PORANĚNÍ BEZ CC	0,8406
01442	KRANIÁLNÍ A INTRAKRANIÁLNÍ PORANĚNÍ S CC	1,2110
01443	KRANIÁLNÍ A INTRAKRANIÁLNÍ PORANĚNÍ S MCC	3,2695
01451	OTŘES MOZKU BEZ CC	0,2502
01452	OTŘES MOZKU S CC	0,2904
01453	OTŘES MOZKU S MCC	0,4669
01461	JINÉ PORUCHY NERVOVÉHO SYSTÉMU BEZ CC	0,4765
01462	JINÉ PORUCHY NERVOVÉHO SYSTÉMU S CC	0,6615
01463	JINÉ PORUCHY NERVOVÉHO SYSTÉMU S MCC	1,0660
02011	ENUKLEACE A VÝKONY NA OČNICI BEZ CC	1,0556
02012	ENUKLEACE A VÝKONY NA OČNICI S CC	1,5662
02013	ENUKLEACE A VÝKONY NA OČNICI S MCC	1,5662
02021	EXTRAOKULÁRNÍ VÝKONY, KROMĚ OČNICE BEZ CC	0,3875
02022	EXTRAOKULÁRNÍ VÝKONY, KROMĚ OČNICE S CC	0,5844
02023	EXTRAOKULÁRNÍ VÝKONY, KROMĚ OČNICE S MCC	0,6275
02031	INTRAOKULÁRNÍ VÝKONY, KROMĚ ČOČKY BEZ CC	0,7068
02032	INTRAOKULÁRNÍ VÝKONY, KROMĚ ČOČKY S CC	0,8490
02033	INTRAOKULÁRNÍ VÝKONY, KROMĚ ČOČKY S MCC	0,9424
02041	VÝKONY NA ČOČCE S NEBO BEZ VITREKTOMIE BEZ CC	0,5243
02042	VÝKONY NA ČOČCE S NEBO BEZ VITREKTOMIE S CC	0,5719
02043	VÝKONY NA ČOČCE S NEBO BEZ VITREKTOMIE S MCC	0,5719
02301	AKUTNÍ A ZÁVÁŽNÉ INFEKCE OKA BEZ CC	0,5036
02302	AKUTNÍ A ZÁVÁŽNÉ INFEKCE OKA S CC	0,5837
02303	AKUTNÍ A ZÁVÁŽNÉ INFEKCE OKA S MCC	1,3356
02311	NEUROLOGICKÉ A CÉVNÍ PORUCHY OKA BEZ CC	0,4753
02312	NEUROLOGICKÉ A CÉVNÍ PORUCHY OKA S CC	0,6930
02313	NEUROLOGICKÉ A CÉVNÍ PORUCHY OKA S MCC	0,8829
02321	JINÉ PORUCHY OKA BEZ CC	0,2992
02322	JINÉ PORUCHY OKA S CC	0,3664
02323	JINÉ PORUCHY OKA S MCC	0,4516
03011	VELKÉ VÝKONY NA HRTANU A PRŮDUŠNICI BEZ CC	3,6595
03012	VELKÉ VÝKONY NA HRTANU A PRŮDUŠNICI S CC	6,6018
03013	VELKÉ VÝKONY NA HRTANU A PRŮDUŠNICI S MCC	8,4143
03021	JINÉ VELKÉ VÝKONY NA HLAVĚ A KRKU BEZ CC	3,0742
03022	JINÉ VELKÉ VÝKONY NA HLAVĚ A KRKU S CC	3,5674
03023	JINÉ VELKÉ VÝKONY NA HLAVĚ A KRKU S MCC	6,4343
03031	VÝKONY NA OBLIČEJOVÝCH KOSTECH, KROMĚ VELKÝCH VÝKONŮ NA HLAVĚ A KRKU BEZ CC	1,7449
03032	VÝKONY NA OBLIČEJOVÝCH KOSTECH, KROMĚ VELKÝCH VÝKONŮ NA HLAVĚ A KRKU S CC	2,0582
03033	VÝKONY NA OBLIČEJOVÝCH KOSTECH, KROMĚ VELKÝCH VÝKONŮ NA HLAVĚ A KRKU S MCC	4,4506
03041	VÝKONY NA ÚSTECH BEZ CC	0,8561
03042	VÝKONY NA ÚSTECH S CC	0,8561
03043	VÝKONY NA ÚSTECH S MCC	1,0999
03051	VÝKONY NA DUTINÁCH A MASTOIDU BEZ CC	1,4393

03052	VÝKONY NA DUTINÁCH A MASTOIDU S CC	1,4716
03053	VÝKONY NA DUTINÁCH A MASTOIDU S MCC	1,9900
03061	VÝKONY NA SLINNÉ ŽLÁZE BEZ CC	1,0647
03062	VÝKONY NA SLINNÉ ŽLÁZE S CC	1,3239
03063	VÝKONY NA SLINNÉ ŽLÁZE S MCC	1,3773
03071	NÁPRAVA ROZŠTĚPU RTU A PATRA BEZ CC	1,7970
03072	NÁPRAVA ROZŠTĚPU RTU A PATRA S CC	1,7970
03073	NÁPRAVA ROZŠTĚPU RTU A PATRA S MCC	1,7970
03081	VÝKONY NA KRČNÍCH A NOSNÍCH MANDLÍCH BEZ CC	0,4975
03082	VÝKONY NA KRČNÍCH A NOSNÍCH MANDLÍCH S CC	0,6572
03083	VÝKONY NA KRČNÍCH A NOSNÍCH MANDLÍCH S MCC	1,0657
03091	JINÉ VÝKONY PŘI PORUCHÁCH A ONEMOCNĚNÍCH UŠÍ, NOSU, ÚST A HRDLA BEZ CC	0,7784
03092	JINÉ VÝKONY PŘI PORUCHÁCH A ONEMOCNĚNÍCH UŠÍ, NOSU, ÚST A HRDLA S CC	0,8953
03093	JINÉ VÝKONY PŘI PORUCHÁCH A ONEMOCNĚNÍCH UŠÍ, NOSU, ÚST A HRDLA S MCC	1,2975
03301	MALIGNÍ ONEMOCNĚNÍ UCHA, NOSU, ÚST A HRDLA BEZ CC	0,8106
03302	MALIGNÍ ONEMOCNĚNÍ UCHA, NOSU, ÚST A HRDLA S CC	0,8465
03303	MALIGNÍ ONEMOCNĚNÍ UCHA, NOSU, ÚST A HRDLA S MCC	0,8465
03311	PORUCHY ROVNOVÁHY BEZ CC	0,5348
03312	PORUCHY ROVNOVÁHY S CC	0,5892
03313	PORUCHY ROVNOVÁHY S MCC	0,7135
03321	EPISTAXE BEZ CC	0,3438
03322	EPISTAXE S CC	0,4353
03323	EPISTAXE S MCC	0,5223
03331	EPIGLOTITIS, OTITIS MEDIA, INFEKCE HORNÍCH CEST DÝCHACÍCH, LARYNGOTRACHEITIS BEZ CC	0,3300
03332	EPIGLOTITIS, OTITIS MEDIA, INFEKCE HORNÍCH CEST DÝCHACÍCH, LARYNGOTRACHEITIS S CC	0,4540
03333	EPIGLOTITIS, OTITIS MEDIA, INFEKCE HORNÍCH CEST DÝCHACÍCH, LARYNGOTRACHEITIS S MCC	0,5898
03341	NEMOCI ZUBŮ A ÚST BEZ CC	0,5060
03342	NEMOCI ZUBŮ A ÚST S CC	0,5659
03343	NEMOCI ZUBŮ A ÚST S MCC	0,7616
03351	JINÉ PORUCHY UŠÍ, NOSU, ÚST A HRDLA BEZ CC	0,4165
03352	JINÉ PORUCHY UŠÍ, NOSU, ÚST A HRDLA S CC	0,5351
03353	JINÉ PORUCHY UŠÍ, NOSU, ÚST A HRDLA S MCC	0,5427
04011	VELKÉ HRUDNÍ VÝKONY BEZ CC	4,8107
04012	VELKÉ HRUDNÍ VÝKONY S CC	5,4528
04013	VELKÉ HRUDNÍ VÝKONY S MCC	8,4785
04021	MENŠÍ HRUDNÍ VÝKONY BEZ CC	3,2354
04022	MENŠÍ HRUDNÍ VÝKONY S CC	3,2354
04023	MENŠÍ HRUDNÍ VÝKONY S MCC	4,6582
04031	JINÉ VÝKONY PŘI PORUCHÁCH A ONEMOCNĚNÍCH DÝCHACÍHO SYSTÉMU BEZ CC	1,6252
04032	JINÉ VÝKONY PŘI PORUCHÁCH A ONEMOCNĚNÍCH DÝCHACÍHO SYSTÉMU S CC	2,2363
04033	JINÉ VÝKONY PŘI PORUCHÁCH A ONEMOCNĚNÍCH DÝCHACÍHO SYSTÉMU S MCC	3,4523
04301	CYSTICKÁ FIBRÓZA BEZ CC	2,4258
04302	CYSTICKÁ FIBRÓZA S CC	2,4258
04303	CYSTICKÁ FIBRÓZA S MCC	2,7644
04310	RESPIRAČNÍ SELHÁNÍ	2,8649

04321	PLICNÍ EMBOLIE BEZ CC	1,1455
04322	PLICNÍ EMBOLIE S CC	1,1961
04323	PLICNÍ EMBOLIE S MCC	1,3398
04331	ZÁVAŽNÉ TRAUMA HRUDNÍKU BEZ CC	0,5520
04332	ZÁVAŽNÉ TRAUMA HRUDNÍKU S CC	0,8659
04333	ZÁVAŽNÉ TRAUMA HRUDNÍKU S MCC	1,7009
04341	MALIGNÍ ONEMOCNĚNÍ DÝCHACÍHO SYSTÉMU BEZ CC	0,8615
04342	MALIGNÍ ONEMOCNĚNÍ DÝCHACÍHO SYSTÉMU S CC	0,8615
04343	MALIGNÍ ONEMOCNĚNÍ DÝCHACÍHO SYSTÉMU S MCC	1,1205
04351	INFEKCE A ZÁNĚTY DÝCHACÍHO SYSTÉMU BEZ CC	1,0908
04352	INFEKCE A ZÁNĚTY DÝCHACÍHO SYSTÉMU S CC	1,1928
04353	INFEKCE A ZÁNĚTY DÝCHACÍHO SYSTÉMU S MCC	2,3344
04361	PROSTÁ PNEUMONIE A DÁVIVÝ KAŠEL BEZ CC	0,7420
04362	PROSTÁ PNEUMONIE A DÁVIVÝ KAŠEL S CC	0,9430
04363	PROSTÁ PNEUMONIE A DÁVIVÝ KAŠEL S MCC	1,3050
04371	CHRONICKÁ OBSTRUKTIVNÍ PLICNÍ NEMOC BEZ CC	0,6663
04372	CHRONICKÁ OBSTRUKTIVNÍ PLICNÍ NEMOC S CC	0,7691
04373	CHRONICKÁ OBSTRUKTIVNÍ PLICNÍ NEMOC S MCC	1,0133
04381	ASTMA A BRONCHIOLITIDA BEZ CC	0,4676
04382	ASTMA A BRONCHIOLITIDA S CC	0,6338
04383	ASTMA A BRONCHIOLITIDA S MCC	0,8267
04391	INTERSTICIÁLNÍ CHOROBA PLIC BEZ CC	1,0433
04392	INTERSTICIÁLNÍ CHOROBA PLIC S CC	1,0974
04393	INTERSTICIÁLNÍ CHOROBA PLIC S MCC	1,6177
04401	PNEUMOTORAX A PLEURÁNÍ VÝPOTEK BEZ CC	1,0550
04402	PNEUMOTORAX A PLEURÁNÍ VÝPOTEK S CC	1,2511
04403	PNEUMOTORAX A PLEURÁNÍ VÝPOTEK S MCC	1,7318
04411	PŘÍZNAKY, SYMPTOMY A JINÉ DIAGNÓZY DÝCHACÍHO SYSTÉMU BEZ CC	0,4874
04412	PŘÍZNAKY, SYMPTOMY A JINÉ DIAGNÓZY DÝCHACÍHO SYSTÉMU S CC	0,6806
04413	PŘÍZNAKY, SYMPTOMY A JINÉ DIAGNÓZY DÝCHACÍHO SYSTÉMU S MCC	0,8956
05011	SRDEČNÍ DEFIBRILÁTOR A IMPLANTÁT PRO PODPORU FUNKCE SRDCE BEZ CC	52,5905
05012	SRDEČNÍ DEFIBRILÁTOR A IMPLANTÁT PRO PODPORU FUNKCE SRDCE S CC	54,0460
05013	SRDEČNÍ DEFIBRILÁTOR A IMPLANTÁT PRO PODPORU FUNKCE SRDCE S MCC	56,6298
05021	VÝKONY NA SRDEČNÍ CHLOPNI SE SRDEČNÍ KATETRIZACÍ BEZ CC	16,7875
05022	VÝKONY NA SRDEČNÍ CHLOPNI SE SRDEČNÍ KATETRIZACÍ S CC	22,0351
05023	VÝKONY NA SRDEČNÍ CHLOPNI SE SRDEČNÍ KATETRIZACÍ S MCC	22,2832
05031	OPERACE A ZÁKROKY PRO VROZENÉ SRDEČNÍ VADY BEZ CC	10,1476
05032	OPERACE A ZÁKROKY PRO VROZENÉ SRDEČNÍ VADY S CC	11,1589
05033	OPERACE A ZÁKROKY PRO VROZENÉ SRDEČNÍ VADY S MCC	18,1966
05041	VÝKONY NA SRDEČNÍ CHLOPNI BEZ SRDEČNÍ KATETRIZACE BEZ CC	14,5375
05042	VÝKONY NA SRDEČNÍ CHLOPNI BEZ SRDEČNÍ KATETRIZACE S CC	16,3142
05043	VÝKONY NA SRDEČNÍ CHLOPNI BEZ SRDEČNÍ KATETRIZACE S MCC	18,6424
05051	KORONÁRNÍ BYPASS SE SRDEČNÍ KATETRIZACÍ BEZ CC	12,0895
05052	KORONÁRNÍ BYPASS SE SRDEČNÍ KATETRIZACÍ S CC	14,0417
05053	KORONÁRNÍ BYPASS SE SRDEČNÍ KATETRIZACÍ S MCC	15,0073
05061	KORONÁRNÍ BYPASS BEZ SRDEČNÍ KATETRIZACE BEZ CC	10,0195

05062	KORONÁRNÍ BYPASS BEZ SRDEČNÍ KATETRIZACE S CC	10,4284
05063	KORONÁRNÍ BYPASS BEZ SRDEČNÍ KATETRIZACE S MCC	12,5552
05070	IMPLANTACE TRVALÉHO KARDIOSTIMULÁTORU U AKUTNÍHO INFARKTU MYOKARDU, SELHÁNÍ SRDCE NEBO ŠOKU	11,9405
05081	JINÉ KARDIOTORAKÁLNÍ VÝKONY BEZ CC	5,9993
05082	JINÉ KARDIOTORAKÁLNÍ VÝKONY S CC	5,9993
05083	JINÉ KARDIOTORAKÁLNÍ VÝKONY S MCC	5,9993
05091	VELKÉ ABDOMINÁLNÍ VASKULÁRNÍ VÝKONY BEZ CC	6,6534
05092	VELKÉ ABDOMINÁLNÍ VASKULÁRNÍ VÝKONY S CC	8,1396
05093	VELKÉ ABDOMINÁLNÍ VASKULÁRNÍ VÝKONY S MCC	9,5806
05101	PERKUTÁNNÍ KARDIOVASKULÁRNÍ VÝKONY S AKUTNÍM INFARKTEM MYOKARDU BEZ CC	6,9680
05102	PERKUTÁNNÍ KARDIOVASKULÁRNÍ VÝKONY S AKUTNÍM INFARKTEM MYOKARDU S CC	7,0606
05103	PERKUTÁNNÍ KARDIOVASKULÁRNÍ VÝKONY S AKUTNÍM INFARKTEM MYOKARDU S MCC	8,0973
05111	IMPLANTACE TRVALÉHO KARDIOSTIMULÁTORU BEZ AKUTNÍHO INFARKTU MYOKARDU, SELHÁNÍ SRDCE NEBO ŠOKU BEZ CC	6,5566
05112	IMPLANTACE TRVALÉHO KARDIOSTIMULÁTORU BEZ AKUTNÍHO INFARKTU MYOKARDU, SELHÁNÍ SRDCE NEBO ŠOKU S CC	6,5566
05113	IMPLANTACE TRVALÉHO KARDIOSTIMULÁTORU BEZ AKUTNÍHO INFARKTU MYOKARDU, SELHÁNÍ SRDCE NEBO ŠOKU S MCC	7,2851
05121	VELKÉ HRUDNÍ VASKULÁRNÍ VÝKONY BEZ CC	6,5536
05122	VELKÉ HRUDNÍ VASKULÁRNÍ VÝKONY S CC	6,5536
05123	VELKÉ HRUDNÍ VASKULÁRNÍ VÝKONY S MCC	10,3806
05131	PERKUTÁNNÍ KARDIOVASKULÁRNÍ VÝKONY BEZ AKUTNÍHO INFARKTU MYOKARDU BEZ CC	5,7124
05132	PERKUTÁNNÍ KARDIOVASKULÁRNÍ VÝKONY BEZ AKUTNÍHO INFARKTU MYOKARDU S CC	5,8581
05133	PERKUTÁNNÍ KARDIOVASKULÁRNÍ VÝKONY BEZ AKUTNÍHO INFARKTU MYOKARDU S MCC	6,4009
05141	JINÉ VASKULÁRNÍ VÝKONY BEZ CC	4,3372
05142	JINÉ VASKULÁRNÍ VÝKONY S CC	4,4854
05143	JINÉ VASKULÁRNÍ VÝKONY S MCC	6,3226
05151	AMPUTACE KVŮLI PORUŠE OBĚHOVÉHO SYSTÉMU, KROMĚ HORNÍCH KONČETIN A PRSTŮ U NOHY BEZ CC	2,3171
05152	AMPUTACE KVŮLI PORUŠE OBĚHOVÉHO SYSTÉMU, KROMĚ HORNÍCH KONČETIN A PRSTŮ U NOHY S CC	2,7170
05153	AMPUTACE KVŮLI PORUŠE OBĚHOVÉHO SYSTÉMU, KROMĚ HORNÍCH KONČETIN A PRSTŮ U NOHY S MCC	3,3721
05161	VÝMĚNA KARDIOSTIMULÁTORU A DEFIBRILÁTORU BEZ CC	4,7336
05162	VÝMĚNA KARDIOSTIMULÁTORU A DEFIBRILÁTORU S CC	4,7336
05163	VÝMĚNA KARDIOSTIMULÁTORU A DEFIBRILÁTORU S MCC	6,3416
05171	AMPUTACE HORNÍ KONČETINY A PRSTU U NOHY PRO PORUCHU OBĚHOVÉHO SYSTÉMU BEZ CC	1,3688
05172	AMPUTACE HORNÍ KONČETINY A PRSTU U NOHY PRO PORUCHU OBĚHOVÉHO SYSTÉMU S CC	1,9549
05173	AMPUTACE HORNÍ KONČETINY A PRSTU U NOHY PRO PORUCHU OBĚHOVÉHO SYSTÉMU S MCC	2,9111
05181	KONTROLA KARDIOSTIMULÁTORU A DEFIBRILÁTORU, KROMĚ VÝMĚNY ZAŘÍZENÍ BEZ CC	1,0108
05182	KONTROLA KARDIOSTIMULÁTORU A DEFIBRILÁTORU, KROMĚ VÝMĚNY ZAŘÍZENÍ S CC	1,6628
05183	KONTROLA KARDIOSTIMULÁTORU A DEFIBRILÁTORU, KROMĚ VÝMĚNY ZAŘÍZENÍ S MCC	1,6628
05191	LIGATURA A STRIPPING CÉV BEZ CC	0,6642
05192	LIGATURA A STRIPPING CÉV S CC	0,7653

05193	LIGATURA A STRIPPING CÉV S MCC	0,7653
05201	JINÉ VÝKONY PŘI ONEMOCNĚNÍCH A PORUCHÁCH OBĚHOVÉHO SYSTÉMU BEZ CC	1,5421
05202	JINÉ VÝKONY PŘI ONEMOCNĚNÍCH A PORUCHÁCH OBĚHOVÉHO SYSTÉMU S CC	2,2460
05203	JINÉ VÝKONY PŘI ONEMOCNĚNÍCH A PORUCHÁCH OBĚHOVÉHO SYSTÉMU S MCC	5,6663
05301	SRDEČNÍ KATETRIZACE PŘI AKUTNÍM INFARKTU MYOKARDU BEZ CC	1,6476
05302	SRDEČNÍ KATETRIZACE PŘI AKUTNÍM INFARKTU MYOKARDU S CC	1,7366
05303	SRDEČNÍ KATETRIZACE PŘI AKUTNÍM INFARKTU MYOKARDU S MCC	2,3639
05311	SRDEČNÍ KATETRIZACE PŘI ISCHEMICKÉ CHOROBĚ SRDEČNÍ BEZ CC	1,0102
05312	SRDEČNÍ KATETRIZACE PŘI ISCHEMICKÉ CHOROBĚ SRDEČNÍ S CC	1,1061
05313	SRDEČNÍ KATETRIZACE PŘI ISCHEMICKÉ CHOROBĚ SRDEČNÍ S MCC	1,2632
05321	SRDEČNÍ KATETRIZACE PŘI JINÝCH PORUCHÁCH OBĚHOVÉHO SYSTÉMU BEZ CC	1,4642
05322	SRDEČNÍ KATETRIZACE PŘI JINÝCH PORUCHÁCH OBĚHOVÉHO SYSTÉMU S CC	1,7087
05323	SRDEČNÍ KATETRIZACE PŘI JINÝCH PORUCHÁCH OBĚHOVÉHO SYSTÉMU S MCC	2,6629
05331	AKUTNÍ INFARKT MYOKARDU BEZ CC	0,6724
05332	AKUTNÍ INFARKT MYOKARDU S CC	0,9479
05333	AKUTNÍ INFARKT MYOKARDU S MCC	1,2698
05341	AKUTNÍ A SUBAKUTNÍ ENDOKARDITIDA BEZ CC	2,4260
05342	AKUTNÍ A SUBAKUTNÍ ENDOKARDITIDA S CC	2,5894
05343	AKUTNÍ A SUBAKUTNÍ ENDOKARDITIDA S MCC	8,4743
05351	SRDEČNÍ SELHÁNÍ BEZ CC	0,7410
05352	SRDEČNÍ SELHÁNÍ S CC	0,8282
05353	SRDEČNÍ SELHÁNÍ S MCC	1,1121
05361	HLUBOKÁ ŽILNÍ TROMBÓZA BEZ CC	0,6206
05362	HLUBOKÁ ŽILNÍ TROMBÓZA S CC	0,7194
05363	HLUBOKÁ ŽILNÍ TROMBÓZA S MCC	0,8818
05371	NEOBJASNĚNÁ SRDEČNÍ ZÁSTAVA BEZ CC	1,0161
05372	NEOBJASNĚNÁ SRDEČNÍ ZÁSTAVA S CC	1,0161
05373	NEOBJASNĚNÁ SRDEČNÍ ZÁSTAVA S MCC	2,1377
05381	PERIFERNÍ A JINÉ VASKULÁRNÍ PORUCHY BEZ CC	0,7406
05382	PERIFERNÍ A JINÉ VASKULÁRNÍ PORUCHY S CC	0,8750
05383	PERIFERNÍ A JINÉ VASKULÁRNÍ PORUCHY S MCC	0,9188
05391	ATEROSKLERÓZA BEZ CC	0,5251
05392	ATEROSKLERÓZA S CC	0,6371
05393	ATEROSKLERÓZA S MCC	0,8796
05401	HYPERTENZE BEZ CC	0,4471
05402	HYPERTENZE S CC	0,5140
05403	HYPERTENZE S MCC	0,6123
05411	VROZENÉ SRDEČNÍ A CHLOPENNÍ PORUCHY BEZ CC	0,5000
05412	VROZENÉ SRDEČNÍ A CHLOPENNÍ PORUCHY S CC	0,7038
05413	VROZENÉ SRDEČNÍ A CHLOPENNÍ PORUCHY S MCC	1,1392
05421	SRDEČNÍ ARYTMIE A PORUCHY VEDENÍ BEZ CC	0,4945
05422	SRDEČNÍ ARYTMIE A PORUCHY VEDENÍ S CC	0,6543
05423	SRDEČNÍ ARYTMIE A PORUCHY VEDENÍ S MCC	0,9152
05431	ANGINA PECTORIS A BOLEST NA HRUDNÍKU BEZ CC	0,4569

05432	ANGINA PECTORIS A BOLEST NA HRUDNÍKU S CC	0,5615
05433	ANGINA PECTORIS A BOLEST NA HRUDNÍKU S MCC	0,7229
05441	SYNKOPA A KOLAPS BEZ CC	0,3978
05442	SYNKOPA A KOLAPS S CC	0,5342
05443	SYNKOPA A KOLAPS S MCC	0,6674
05451	KARDIOMYOPATIE BEZ CC	0,4672
05452	KARDIOMYOPATIE S CC	0,6910
05453	KARDIOMYOPATIE S MCC	0,9185
05461	SELHÁNÍ, REAKCE A KOMPLIKACE SRDEČNÍHO ČI VASKULÁRNÍHO PŘÍSTROJE ČI VÝKONU BEZ CC	0,5407
05462	SELHÁNÍ, REAKCE A KOMPLIKACE SRDEČNÍHO ČI VASKULÁRNÍHO PŘÍSTROJE ČI VÝKONU S CC	0,6021
05463	SELHÁNÍ, REAKCE A KOMPLIKACE SRDEČNÍHO ČI VASKULÁRNÍHO PŘÍSTROJE ČI VÝKONU S MCC	0,6021
05471	JINÉ PORUCHY OBĚHOVÉHO SYSTÉMU BEZ CC	0,5678
05472	JINÉ PORUCHY OBĚHOVÉHO SYSTÉMU S CC	0,7468
05473	JINÉ PORUCHY OBĚHOVÉHO SYSTÉMU S MCC	1,0016
06011	VELKÉ VÝKONY NA TLUSTÉM A TENKÉM STŘEVU BEZ CC	3,6731
06012	VELKÉ VÝKONY NA TLUSTÉM A TENKÉM STŘEVU S CC	4,2191
06013	VELKÉ VÝKONY NA TLUSTÉM A TENKÉM STŘEVU S MCC	5,6110
06021	VELKÉ VÝKONY NA ŽALUDKU, JÍCNU A DVANÁCTNÍKU BEZ CC	3,6624
06022	VELKÉ VÝKONY NA ŽALUDKU, JÍCNU A DVANÁCTNÍKU S CC	4,8275
06023	VELKÉ VÝKONY NA ŽALUDKU, JÍCNU A DVANÁCTNÍKU S MCC	6,7506
06031	MENŠÍ VÝKONY NA TLUSTÉM A TENKÉM STŘEVU BEZ CC	1,7879
06032	MENŠÍ VÝKONY NA TLUSTÉM A TENKÉM STŘEVU S CC	2,5501
06033	MENŠÍ VÝKONY NA TLUSTÉM A TENKÉM STŘEVU S MCC	3,4926
06041	UVOLŇOVÁNÍ SRŮSTŮ POBŘÍŠNICE BEZ CC	1,3429
06042	UVOLŇOVÁNÍ SRŮSTŮ POBŘÍŠNICE S CC	1,6255
06043	UVOLŇOVÁNÍ SRŮSTŮ POBŘÍŠNICE S MCC	2,0839
06051	VÝKONY NA APENDIXU BEZ CC	1,0370
06052	VÝKONY NA APENDIXU S CC	1,2758
06053	VÝKONY NA APENDIXU S MCC	1,8180
06061	LAPAROSKOPICKÉ VÝKONY PŘI TRÍSELNÉ, STEHENNÍ, UMBILIKÁLNÍ NEBO EPIGASTRICKÉ KÝLE BEZ CC	1,5392
06062	LAPAROSKOPICKÉ VÝKONY PŘI TRÍSELNÉ, STEHENNÍ, UMBILIKÁLNÍ NEBO EPIGASTRICKÉ KÝLE S CC	1,6371
06063	LAPAROSKOPICKÉ VÝKONY PŘI TRÍSELNÉ, STEHENNÍ, UMBILIKÁLNÍ NEBO EPIGASTRICKÉ KÝLE S MCC	1,7226
06071	MENŠÍ VÝKONY NA ŽALUDKU, JÍCNU A DVANÁCTNÍKU BEZ CC	3,0442
06072	MENŠÍ VÝKONY NA ŽALUDKU, JÍCNU A DVANÁCTNÍKU S CC	3,3392
06073	MENŠÍ VÝKONY NA ŽALUDKU, JÍCNU A DVANÁCTNÍKU S MCC	4,2782
06081	LAPAROTOMICKÉ VÝKONY PŘI TRÍSELNÉ, STEHENNÍ, UMBILIKÁLNÍ NEBO EPIGASTRICKÉ KÝLE BEZ CC	0,7236
06082	LAPAROTOMICKÉ VÝKONY PŘI TRÍSELNÉ, STEHENNÍ, UMBILIKÁLNÍ NEBO EPIGASTRICKÉ KÝLE S CC	1,0194
06083	LAPAROTOMICKÉ VÝKONY PŘI TRÍSELNÉ, STEHENNÍ, UMBILIKÁLNÍ NEBO EPIGASTRICKÉ KÝLE S MCC	1,3567
06091	ANÁLNÍ A STOMICKÉ VÝKONY BEZ CC	0,6235
06092	ANÁLNÍ A STOMICKÉ VÝKONY S CC	0,7519
06093	ANÁLNÍ A STOMICKÉ VÝKONY S MCC	0,8770
06101	JINÉ VÝKONY PŘI PORUCHÁCH A ONEMOCNĚNÍCH TRÁVICÍHO SYSTÉMU BEZ CC	1,0202
06102	JINÉ VÝKONY PŘI PORUCHÁCH A ONEMOCNĚNÍCH TRÁVICÍHO SYSTÉMU S CC	2,1232

06103	JINÉ VÝKONY PŘI PORUCHÁCH A ONEMOCNĚNÍCH TRÁVICÍHO SYSTÉMU S MCC	3,0604
06111	VÝKONY NA APENDIXU PŘI KOMPLIKUJÍCÍ HLAVNÍ DIAGNÓZE BEZ CC	1,4644
06112	VÝKONY NA APENDIXU PŘI KOMPLIKUJÍCÍ HLAVNÍ DIAGNÓZE S CC	1,8829
06113	VÝKONY NA APENDIXU PŘI KOMPLIKUJÍCÍ HLAVNÍ DIAGNÓZE S MCC	2,5313
06301	MALIGNÍ ONEMOCNĚNÍ TRÁVICÍHO SYSTÉMU BEZ CC	0,5194
06302	MALIGNÍ ONEMOCNĚNÍ TRÁVICÍHO SYSTÉMU S CC	0,5713
06303	MALIGNÍ ONEMOCNĚNÍ TRÁVICÍHO SYSTÉMU S MCC	0,9041
06311	PEPTICKÝ VŘED A GASTRITIDA BEZ CC	0,4338
06312	PEPTICKÝ VŘED A GASTRITIDA S CC	0,7049
06313	PEPTICKÝ VŘED A GASTRITIDA S MCC	0,9936
06321	PORUCHY JÍCNU BEZ CC	0,4639
06322	PORUCHY JÍCNU S CC	0,6652
06323	PORUCHY JÍCNU S MCC	0,9543
06331	DIVERTIKULITIDA, DIVERTIKULÓZA A ZÁNĚTLIVÉ ONEMOCNĚNÍ STŘEVA BEZ CC	0,5172
06332	DIVERTIKULITIDA, DIVERTIKULÓZA A ZÁNĚTLIVÉ ONEMOCNĚNÍ STŘEVA S CC	0,6618
06333	DIVERTIKULITIDA, DIVERTIKULÓZA A ZÁNĚTLIVÉ ONEMOCNĚNÍ STŘEVA S MCC	1,0051
06341	VASKULÁRNÍ INSUFICIENCE GASTROINTESTINÁLNÍHO SYSTÉMU BEZ CC	0,2081
06342	VASKULÁRNÍ INSUFICIENCE GASTROINTESTINÁLNÍHO SYSTÉMU S CC	0,2849
06343	VASKULÁRNÍ INSUFICIENCE GASTROINTESTINÁLNÍHO SYSTÉMU S MCC	1,7401
06351	OBSTRUKCE GASTROINTESTINÁLNÍHO SYSTÉMU BEZ CC	0,4627
06352	OBSTRUKCE GASTROINTESTINÁLNÍHO SYSTÉMU S CC	0,6720
06353	OBSTRUKCE GASTROINTESTINÁLNÍHO SYSTÉMU S MCC	0,9796
06361	ZÁVAŽNÉ INFEKCE GASTROINTESTINÁLNÍHO SYSTÉMU BEZ CC	0,9576
06362	ZÁVAŽNÉ INFEKCE GASTROINTESTINÁLNÍHO SYSTÉMU S CC	1,3744
06363	ZÁVAŽNÉ INFEKCE GASTROINTESTINÁLNÍHO SYSTÉMU S MCC	3,4782
06371	JINÁ GASTROENTERITIDA A BOLEST BŘICHA BEZ CC	0,2976
06372	JINÁ GASTROENTERITIDA A BOLEST BŘICHA S CC	0,4062
06373	JINÁ GASTROENTERITIDA A BOLEST BŘICHA S MCC	0,5476
06381	JINÉ PORUCHY TRÁVICÍHO SYSTÉMU BEZ CC	0,3462
06382	JINÉ PORUCHY TRÁVICÍHO SYSTÉMU S CC	0,5037
06383	JINÉ PORUCHY TRÁVICÍHO SYSTÉMU S MCC	0,7064
07011	VÝKONY NA PANKREATU, JÁTRECH A SPOJKY BEZ CC	5,0070
07012	VÝKONY NA PANKREATU, JÁTRECH A SPOJKY S CC	6,4394
07013	VÝKONY NA PANKREATU, JÁTRECH A SPOJKY S MCC	9,8310
07021	VELKÉ VÝKONY NA ŽLUČOVÝCH CESTÁCH BEZ CC	3,5489
07022	VELKÉ VÝKONY NA ŽLUČOVÝCH CESTÁCH S CC	3,9966
07023	VELKÉ VÝKONY NA ŽLUČOVÝCH CESTÁCH S MCC	5,3700
07031	CHOLECYSTEKTOMIE, KROMĚ LAPAROSKOPICKÉ BEZ CC	1,6134
07032	CHOLECYSTEKTOMIE, KROMĚ LAPAROSKOPICKÉ S CC	2,1594
07033	CHOLECYSTEKTOMIE, KROMĚ LAPAROSKOPICKÉ S MCC	2,9560
07041	LAPAROSKOPICKÁ CHOLECYSTEKTOMIE BEZ CC	1,6302
07042	LAPAROSKOPICKÁ CHOLECYSTEKTOMIE S CC	1,8555
07043	LAPAROSKOPICKÁ CHOLECYSTEKTOMIE S MCC	2,2424
07051	JINÉ VÝKONY PŘI PORUCHÁCH A ONEMOCNĚNÍCH HEPATOBILIÁRNÍHO SYSTÉMU A PANKREATU BEZ CC	2,3623

07052	JINÉ VÝKONY PŘI PORUCHÁCH A ONEMOCNĚNÍCH HEPATOBILIÁRNÍHO SYSTÉMU A PANKREATU S CC	3,2639
07053	JINÉ VÝKONY PŘI PORUCHÁCH A ONEMOCNĚNÍCH HEPATOBILIÁRNÍHO SYSTÉMU A PANKREATU S MCC	6,9960
07301	CIRHÓZA A ALKOHOLICKÁ HEPATITIDA BEZ CC	0,6742
07302	CIRHÓZA A ALKOHOLICKÁ HEPATITIDA S CC	0,8163
07303	CIRHÓZA A ALKOHOLICKÁ HEPATITIDA S MCC	1,1692
07311	MALIGNÍ ONEMOCNĚNÍ HEPATOBILIÁRNÍHO SYSTÉMU A PANKREATU BEZ CC	0,7157
07312	MALIGNÍ ONEMOCNĚNÍ HEPATOBILIÁRNÍHO SYSTÉMU A PANKREATU S CC	0,7541
07313	MALIGNÍ ONEMOCNĚNÍ HEPATOBILIÁRNÍHO SYSTÉMU A PANKREATU S MCC	1,0596
07321	PORUCHY PANKREATU, KROMĚ MALIGNÍHO ONEMOCNĚNÍ BEZ CC	0,7580
07322	PORUCHY PANKREATU, KROMĚ MALIGNÍHO ONEMOCNĚNÍ S CC	1,0448
07323	PORUCHY PANKREATU, KROMĚ MALIGNÍHO ONEMOCNĚNÍ S MCC	1,7183
07331	PORUCHY JATER, KROMĚ MALIGNÍ CIRHÓZY A ALKOHOLICKÉ HEPATITIDY BEZ CC	0,5102
07332	PORUCHY JATER, KROMĚ MALIGNÍ CIRHÓZY A ALKOHOLICKÉ HEPATITIDY S CC	0,7458
07333	PORUCHY JATER, KROMĚ MALIGNÍ CIRHÓZY A ALKOHOLICKÉ HEPATITIDY S MCC	1,0898
07341	JINÉ PORUCHY ŽLUČOVÝCH CEST BEZ CC	0,5747
07342	JINÉ PORUCHY ŽLUČOVÝCH CEST S CC	0,8173
07343	JINÉ PORUCHY ŽLUČOVÝCH CEST S MCC	1,1038
08011	FÚZE PÁTEŘE PŘI DEFORMITÁCH A SKOLIÓZE BEZ CC	11,5900
08012	FÚZE PÁTEŘE PŘI DEFORMITÁCH A SKOLIÓZE S CC	11,5900
08013	FÚZE PÁTEŘE PŘI DEFORMITÁCH A SKOLIÓZE S MCC	11,5900
08021	BILATERÁLNÍ A VÍCENÁSOBNÉ VELKÉ VÝKONY NA KLOUBECH DOLNÍCH KONČETIN BEZ CC	6,1211
08022	BILATERÁLNÍ A VÍCENÁSOBNÉ VELKÉ VÝKONY NA KLOUBECH DOLNÍCH KONČETIN S CC	7,2069
08023	BILATERÁLNÍ A VÍCENÁSOBNÉ VELKÉ VÝKONY NA KLOUBECH DOLNÍCH KONČETIN S MCC	12,2256
08031	FÚZE PÁTEŘE, NE PRO DEFORMITY BEZ CC	6,9862
08032	FÚZE PÁTEŘE, NE PRO DEFORMITY S CC	8,7586
08033	FÚZE PÁTEŘE, NE PRO DEFORMITY S MCC	10,5248
08041	VELKÉ VÝKONY REPLANTACE DOLNÍCH KONČETIN A JEJICH KLOUBŮ BEZ CC	4,4515
08042	VELKÉ VÝKONY REPLANTACE DOLNÍCH KONČETIN A JEJICH KLOUBŮ S CC	4,4617
08043	VELKÉ VÝKONY REPLANTACE DOLNÍCH KONČETIN A JEJICH KLOUBŮ S MCC	5,0558
08051	REKONSTRUKČNÍ VÝKONY KRANIÁLNÍCH A OBLIČEJOVÝCH KOSTÍ BEZ CC	2,9472
08052	REKONSTRUKČNÍ VÝKONY KRANIÁLNÍCH A OBLIČEJOVÝCH KOSTÍ S CC	2,9472
08053	REKONSTRUKČNÍ VÝKONY KRANIÁLNÍCH A OBLIČEJOVÝCH KOSTÍ S MCC	8,2626
08061	VELKÉ VÝKONY REPLANTACE HORNÍCH KONČETIN A JEJICH KLOUBŮ BEZ CC	3,3633
08062	VELKÉ VÝKONY REPLANTACE HORNÍCH KONČETIN A JEJICH KLOUBŮ S CC	5,1291
08063	VELKÉ VÝKONY REPLANTACE HORNÍCH KONČETIN A JEJICH KLOUBŮ S MCC	9,9228
08071	AMPUTACE PŘI PORUCHÁCH MUSKULOSKELETÁLNÍHO SYSTÉMU A POJIVOVÉ TKÁNĚ BEZ CC	2,7203

08072	AMPUTACE PŘI PORUCHÁCH MUSKULOSKELETÁLNÍHO SYSTÉMU A POJIVOVÉ TKÁNĚ S CC	2,7203
08073	AMPUTACE PŘI PORUCHÁCH MUSKULOSKELETÁLNÍHO SYSTÉMU A POJIVOVÉ TKÁNĚ S MCC	4,9478
08081	VÝKONY NA KYČLÍCH A STEHENNÍ KOSTI, KROMĚ REPLANTACE VELKÝCH KLOUBŮ BEZ CC	2,6233
08082	VÝKONY NA KYČLÍCH A STEHENNÍ KOSTI, KROMĚ REPLANTACE VELKÝCH KLOUBŮ S CC	3,1903
08083	VÝKONY NA KYČLÍCH A STEHENNÍ KOSTI, KROMĚ REPLANTACE VELKÝCH KLOUBŮ S MCC	3,9092
08091	TRANSPLANTACE KŮŽE NEBO TKÁNĚ PRO PORUCHY MUSKULOSKELETÁLNÍHO SYSTÉMU NEBO POJIVOVÉ TKÁNĚ KROMĚ RUKY BEZ CC	0,6543
08092	TRANSPLANTACE KŮŽE NEBO TKÁNĚ PRO PORUCHY MUSKULOSKELETÁLNÍHO SYSTÉMU NEBO POJIVOVÉ TKÁNĚ KROMĚ RUKY S CC	1,1209
08093	TRANSPLANTACE KŮŽE NEBO TKÁNĚ PRO PORUCHY MUSKULOSKELETÁLNÍHO SYSTÉMU NEBO POJIVOVÉ TKÁNĚ KROMĚ RUKY S MCC	2,0521
08101	VÝKONY NA ZÁDECH A KRKU, KROMĚ FÚZE PÁTEŘE BEZ CC	2,0461
08102	VÝKONY NA ZÁDECH A KRKU, KROMĚ FÚZE PÁTEŘE S CC	2,7290
08103	VÝKONY NA ZÁDECH A KRKU, KROMĚ FÚZE PÁTEŘE S MCC	3,6808
08111	VÝKONY NA KOLENU, BĚRCI A HLEZNU, KROMĚ CHODIDLA BEZ CC	1,4430
08112	VÝKONY NA KOLENU, BĚRCI A HLEZNU, KROMĚ CHODIDLA S CC	1,8277
08113	VÝKONY NA KOLENU, BĚRCI A HLEZNU, KROMĚ CHODIDLA S MCC	2,3975
08121	VYJMUTÍ VNITŘNÍHO FIXAČNÍHO ZAŘÍZENÍ BEZ CC	0,4701
08122	VYJMUTÍ VNITŘNÍHO FIXAČNÍHO ZAŘÍZENÍ S CC	0,5074
08123	VYJMUTÍ VNITŘNÍHO FIXAČNÍHO ZAŘÍZENÍ S MCC	0,6439
08131	MÍSTNÍ RESEKCE NA MUSKULOSKELETÁLNÍM SYSTÉMU BEZ CC	0,8485
08132	MÍSTNÍ RESEKCE NA MUSKULOSKELETÁLNÍM SYSTÉMU S CC	1,1269
08133	MÍSTNÍ RESEKCE NA MUSKULOSKELETÁLNÍM SYSTÉMU S MCC	2,0512
08141	VÝKONY NA CHODIDLE BEZ CC	0,5973
08142	VÝKONY NA CHODIDLE S CC	0,6442
08143	VÝKONY NA CHODIDLE S MCC	0,6442
08151	VÝKONY NA HORNÍCH KONČETINÁCH BEZ CC	0,8746
08152	VÝKONY NA HORNÍCH KONČETINÁCH S CC	1,2338
08153	VÝKONY NA HORNÍCH KONČETINÁCH S MCC	1,8023
08161	VÝKONY NA MĚKKÉ TKÁNI BEZ CC	0,6578
08162	VÝKONY NA MĚKKÉ TKÁNI S CC	0,8631
08163	VÝKONY NA MĚKKÉ TKÁNI S MCC	1,4940
08171	JINÉ VÝKONY PŘI PORUCHÁCH A ONEMOCNĚNÍCH MUSKULOSKELETÁLNÍHO SYSTÉMU A POJIVOVÉ TKÁNĚ BEZ CC	0,9187
08172	JINÉ VÝKONY PŘI PORUCHÁCH A ONEMOCNĚNÍCH MUSKULOSKELETÁLNÍHO SYSTÉMU A POJIVOVÉ TKÁNĚ S CC	1,2544
08173	JINÉ VÝKONY PŘI PORUCHÁCH A ONEMOCNĚNÍCH MUSKULOSKELETÁLNÍHO SYSTÉMU A POJIVOVÉ TKÁNĚ S MCC	2,3116
08181	VELKÉ VÝKONY NA KOLENNÍM KLOUBU BEZ CC	5,8446
08182	VELKÉ VÝKONY NA KOLENNÍM KLOUBU S CC	5,8446
08183	VELKÉ VÝKONY NA KOLENNÍM KLOUBU S MCC	6,2074
08191	ARTROSKOPIE BEZ CC	0,7043
08192	ARTROSKOPIE S CC	0,7188
08193	ARTROSKOPIE S MCC	0,8781
08301	ZLOMENINY KOSTI STEHENNÍ BEZ CC	0,6936
08302	ZLOMENINY KOSTI STEHENNÍ S CC	0,8794

08303	ZLOMENINY KOSTI STEHENNÍ S MCC	1,0071
08311	ZLOMENINA PÁNVE, NEBO DISLOKACE KYČLE BEZ CC	0,6422
08312	ZLOMENINA PÁNVE, NEBO DISLOKACE KYČLE S CC	0,7791
08313	ZLOMENINA PÁNVE, NEBO DISLOKACE KYČLE S MCC	0,8492
08321	ZLOMENINA NEBO DISLOKACE, KROMĚ STEHENNÍ KOSTI A PÁNVE BEZ CC	0,3808
08322	ZLOMENINA NEBO DISLOKACE, KROMĚ STEHENNÍ KOSTI A PÁNVE S CC	0,5381
08323	ZLOMENINA NEBO DISLOKACE, KROMĚ STEHENNÍ KOSTI A PÁNVE S MCC	0,7977
08331	MALIGNÍ ONEMOCNĚNÍ MUSKULOSKELETÁLNÍHO SYSTÉMU A POJIVOVÉ TKÁNĚ, PATOLOGICKÉ ZLOMENINY BEZ CC	0,7854
08332	MALIGNÍ ONEMOCNĚNÍ MUSKULOSKELETÁLNÍHO SYSTÉMU A POJIVOVÉ TKÁNĚ, PATOLOGICKÉ ZLOMENINY S CC	0,8351
08333	MALIGNÍ ONEMOCNĚNÍ MUSKULOSKELETÁLNÍHO SYSTÉMU A POJIVOVÉ TKÁNĚ, PATOLOGICKÉ ZLOMENINY S MCC	1,5143
08341	OSTEOMYELITIDA BEZ CC	0,8291
08342	OSTEOMYELITIDA S CC	0,8291
08343	OSTEOMYELITIDA S MCC	1,4735
08351	SEPTICKÁ ARTRITIDA BEZ CC	0,8493
08352	SEPTICKÁ ARTRITIDA S CC	1,4638
08353	SEPTICKÁ ARTRITIDA S MCC	3,1266
08361	PORUCHY POJIVOVÉ TKÁNĚ BEZ CC	0,8386
08362	PORUCHY POJIVOVÉ TKÁNĚ S CC	0,9048
08363	PORUCHY POJIVOVÉ TKÁNĚ S MCC	1,4629
08371	KONZERVATIVNÍ LÉČBA PROBLÉMŮ SE ZÁDY BEZ CC	0,5933
08372	KONZERVATIVNÍ LÉČBA PROBLÉMŮ SE ZÁDY S CC	0,6885
08373	KONZERVATIVNÍ LÉČBA PROBLÉMŮ SE ZÁDY S MCC	0,7602
08381	JINÁ ONEMOCNĚNÍ KOSTÍ A KLOUBŮ BEZ CC	0,6199
08382	JINÁ ONEMOCNĚNÍ KOSTÍ A KLOUBŮ S CC	0,7428
08383	JINÁ ONEMOCNĚNÍ KOSTÍ A KLOUBŮ S MCC	0,8550
08391	SELHÁNÍ, REAKCE A KOMPLIKACE ORTOPEDICKÉHO PŘÍSTROJE NEBO VÝKONU BEZ CC	0,7127
08392	SELHÁNÍ, REAKCE A KOMPLIKACE ORTOPEDICKÉHO PŘÍSTROJE NEBO VÝKONU S CC	1,0408
08393	SELHÁNÍ, REAKCE A KOMPLIKACE ORTOPEDICKÉHO PŘÍSTROJE NEBO VÝKONU S MCC	1,1545
08401	MUSKULOSKELETÁLNÍ PŘÍZNAKY, SYMPTOMY, VÝRONY A MĚNĚ VÝZNAMNÉ ZÁNĚTLIVÉ CHOROBY BEZ CC	0,4304
08402	MUSKULOSKELETÁLNÍ PŘÍZNAKY, SYMPTOMY, VÝRONY A MĚNĚ VÝZNAMNÉ ZÁNĚTLIVÉ CHOROBY S CC	0,5987
08403	MUSKULOSKELETÁLNÍ PŘÍZNAKY, SYMPTOMY, VÝRONY A MĚNĚ VÝZNAMNÉ ZÁNĚTLIVÉ CHOROBY S MCC	0,9768
08411	JINÉ PORUCHY MUSKULOSKELETÁLNÍHO SYSTÉMU A POJIVOVÉ TKÁNĚ BEZ CC	0,4172
08412	JINÉ PORUCHY MUSKULOSKELETÁLNÍHO SYSTÉMU A POJIVOVÉ TKÁNĚ S CC	0,5994
08413	JINÉ PORUCHY MUSKULOSKELETÁLNÍHO SYSTÉMU A POJIVOVÉ TKÁNĚ S MCC	0,8202
09011	KOŽNÍ ŠTĚP A/NEBO DEBRIDEMENT BEZ CC	0,8104
09012	KOŽNÍ ŠTĚP A/NEBO DEBRIDEMENT S CC	1,3868
09013	KOŽNÍ ŠTĚP A/NEBO DEBRIDEMENT S MCC	2,6426
09021	VÝKONY NA PRSECH BEZ CC	0,8715
09022	VÝKONY NA PRSECH S CC	1,0977
09023	VÝKONY NA PRSECH S MCC	1,5319

09031	JINÉ VÝKONY PŘI PORUCHÁCH A ONEMOCNĚNÍCH KŮŽE, PODKOŽNÍ TKÁŇ A PRSU BEZ CC	0,4914
09032	JINÉ VÝKONY PŘI PORUCHÁCH A ONEMOCNĚNÍCH KŮŽE, PODKOŽNÍ TKÁŇ A PRSU S CC	0,8577
09033	JINÉ VÝKONY PŘI PORUCHÁCH A ONEMOCNĚNÍCH KŮŽE, PODKOŽNÍ TKÁŇ A PRSU S MCC	1,2532
09301	ZÁVAŽNÉ PORUCHY KŮŽE BEZ CC	0,7910
09302	ZÁVAŽNÉ PORUCHY KŮŽE S CC	0,9569
09303	ZÁVAŽNÉ PORUCHY KŮŽE S MCC	1,0804
09311	MALIGNÍ ONEMOCNĚNÍ PRSŮ BEZ CC	0,7240
09312	MALIGNÍ ONEMOCNĚNÍ PRSŮ S CC	0,7240
09313	MALIGNÍ ONEMOCNĚNÍ PRSŮ S MCC	0,8668
09321	FLEGMÓNA BEZ CC	0,5599
09322	FLEGMÓNA S CC	0,7935
09323	FLEGMÓNA S MCC	0,9861
09331	PORANĚNÍ KŮŽE, PODKOŽNÍ TKÁŇ A PRSU BEZ CC	0,2672
09332	PORANĚNÍ KŮŽE, PODKOŽNÍ TKÁŇ A PRSU S CC	0,3840
09333	PORANĚNÍ KŮŽE, PODKOŽNÍ TKÁŇ A PRSU S MCC	0,5430
09341	JINÉ PORUCHY KŮŽE A PRSU BEZ CC	0,4746
09342	JINÉ PORUCHY KŮŽE A PRSU S CC	0,6629
09343	JINÉ PORUCHY KŮŽE A PRSU S MCC	0,7684
10011	VÝKONY NA NADLEDVINKÁCH A PODVĚSKU MOZKOVÉM BEZ CC	4,1931
10012	VÝKONY NA NADLEDVINKÁCH A PODVĚSKU MOZKOVÉM S CC	4,8121
10013	VÝKONY NA NADLEDVINKÁCH A PODVĚSKU MOZKOVÉM S MCC	6,0017
10021	KOŽNÍ ŠTĚP A DEBRIDEMENT RÁNY PŘI ENDOKRINNÍCH, NUTRIČNÍCH A METABOLICKÝCH PORUCHÁCH BEZ CC	1,1880
10022	KOŽNÍ ŠTĚP A DEBRIDEMENT RÁNY PŘI ENDOKRINNÍCH, NUTRIČNÍCH A METABOLICKÝCH PORUCHÁCH S CC	2,9672
10023	KOŽNÍ ŠTĚP A DEBRIDEMENT RÁNY PŘI ENDOKRINNÍCH, NUTRIČNÍCH A METABOLICKÝCH PORUCHÁCH S MCC	3,6079
10031	VÝKONY PRO OBEZITU BEZ CC	3,3479
10032	VÝKONY PRO OBEZITU S CC	4,0525
10033	VÝKONY PRO OBEZITU S MCC	10,0677
10041	AMPUTACE DOLNÍ KONČETINY PŘI ENDOKRINNÍCH, NUTRIČNÍCH A METABOLICKÝCH PORUCHÁCH BEZ CC	1,9357
10042	AMPUTACE DOLNÍ KONČETINY PŘI ENDOKRINNÍCH, NUTRIČNÍCH A METABOLICKÝCH PORUCHÁCH S CC	2,7020
10043	AMPUTACE DOLNÍ KONČETINY PŘI ENDOKRINNÍCH, NUTRIČNÍCH A METABOLICKÝCH PORUCHÁCH S MCC	2,7020
10051	VÝKONY NA ŠTÍTNÉ A PŘÍŠTITNÉ ŽLÁZE, THYROGLOSSÁLNÍ VÝKONY BEZ CC	1,4322
10052	VÝKONY NA ŠTÍTNÉ A PŘÍŠTITNÉ ŽLÁZE, THYROGLOSSÁLNÍ VÝKONY S CC	1,6735
10053	VÝKONY NA ŠTÍTNÉ A PŘÍŠTITNÉ ŽLÁZE, THYROGLOSSÁLNÍ VÝKONY S MCC	2,0576
10061	JINÉ VÝKONY PŘI ENDOKRINNÍCH, NUTRIČNÍCH A METABOLICKÝCH PORUCHÁCH BEZ CC	2,6071
10062	JINÉ VÝKONY PŘI ENDOKRINNÍCH, NUTRIČNÍCH A METABOLICKÝCH PORUCHÁCH S CC	3,2318
10063	JINÉ VÝKONY PŘI ENDOKRINNÍCH, NUTRIČNÍCH A METABOLICKÝCH PORUCHÁCH S MCC	5,8681
10301	DIABETES, NUTRIČNÍ A JINÉ METABOLICKÉ PORUCHY BEZ CC	0,5348
10302	DIABETES, NUTRIČNÍ A JINÉ METABOLICKÉ PORUCHY S CC	0,6489
10303	DIABETES, NUTRIČNÍ A JINÉ METABOLICKÉ PORUCHY S MCC	0,8293
10311	HYPOVOLÉMIE A PORUCHY ELEKTROLYTŮ BEZ CC	0,3777
10312	HYPOVOLÉMIE A PORUCHY ELEKTROLYTŮ S CC	0,5006

10313	HYPOVOLÉMIE A PORUCHY ELEKTROLYTŮ S MCC	0,5381
10321	VROZENÉ PORUCHY METABOLISMU BEZ CC	0,6562
10322	VROZENÉ PORUCHY METABOLISMU S CC	0,9029
10323	VROZENÉ PORUCHY METABOLISMU S MCC	1,8449
10331	JINÉ ENDOKRINNÍ PORUCHY BEZ CC	0,6810
10332	JINÉ ENDOKRINNÍ PORUCHY S CC	0,6810
10333	JINÉ ENDOKRINNÍ PORUCHY S MCC	0,9772
11011	TRANSPLANTACE LEDVIN BEZ CC	9,3263
11012	TRANSPLANTACE LEDVIN S CC	9,3263
11013	TRANSPLANTACE LEDVIN S MCC	10,3505
11021	VELKÉ VÝKONY NA MOČOVÉM MĚCHÝŘI BEZ CC	7,9821
11022	VELKÉ VÝKONY NA MOČOVÉM MĚCHÝŘI S CC	7,9821
11023	VELKÉ VÝKONY NA MOČOVÉM MĚCHÝŘI S MCC	10,9774
11031	VELKÉ VÝKONY NA LEDVINÁCH A MOČOVÝCH CESTÁCH BEZ CC	2,3232
11032	VELKÉ VÝKONY NA LEDVINÁCH A MOČOVÝCH CESTÁCH S CC	2,7567
11033	VELKÉ VÝKONY NA LEDVINÁCH A MOČOVÝCH CESTÁCH S MCC	3,8341
11041	OPERAČNÍ ZAVEDENÍ NEBO REVIZE KATETRU PRO PERITONEÁLNÍ DIALÝZU BEZ CC	0,4703
11042	OPERAČNÍ ZAVEDENÍ NEBO REVIZE KATETRU PRO PERITONEÁLNÍ DIALÝZU S CC	0,6478
11043	OPERAČNÍ ZAVEDENÍ NEBO REVIZE KATETRU PRO PERITONEÁLNÍ DIALÝZU S MCC	1,8324
11051	MENŠÍ VÝKONY NA LEDVINÁCH, MOČOVÝCH CESTÁCH A MOČOVÉM MĚCHÝŘI BEZ CC	1,2667
11052	MENŠÍ VÝKONY NA LEDVINÁCH, MOČOVÝCH CESTÁCH A MOČOVÉM MĚCHÝŘI S CC	1,3134
11053	MENŠÍ VÝKONY NA LEDVINÁCH, MOČOVÝCH CESTÁCH A MOČOVÉM MĚCHÝŘI S MCC	1,8144
11061	PROSTATEKTOMIE BEZ CC	1,3700
11062	PROSTATEKTOMIE S CC	1,7634
11063	PROSTATEKTOMIE S MCC	1,8218
11071	URETRÁLNÍ A TRANSURETRÁLNÍ VÝKONY BEZ CC	0,7019
11072	URETRÁLNÍ A TRANSURETRÁLNÍ VÝKONY S CC	0,7917
11073	URETRÁLNÍ A TRANSURETRÁLNÍ VÝKONY S MCC	1,0642
11081	JINÉ VÝKONY PŘI PORUCHÁCH A ONEMOCNĚNÍCH LEDVIN A MOČOVÝCH CEST BEZ CC	2,3063
11082	JINÉ VÝKONY PŘI PORUCHÁCH A ONEMOCNĚNÍCH LEDVIN A MOČOVÝCH CEST S CC	3,2666
11083	JINÉ VÝKONY PŘI PORUCHÁCH A ONEMOCNĚNÍCH LEDVIN A MOČOVÝCH CEST S MCC	6,6455
11301	MALIGNÍ ONEMOCNĚNÍ LEDVIN A MOČOVÝCH CEST A LEDVINOVÉ SELHÁNÍ BEZ CC	0,5265
11302	MALIGNÍ ONEMOCNĚNÍ LEDVIN A MOČOVÝCH CEST A LEDVINOVÉ SELHÁNÍ S CC	0,8204
11303	MALIGNÍ ONEMOCNĚNÍ LEDVIN A MOČOVÝCH CEST A LEDVINOVÉ SELHÁNÍ S MCC	1,3226
11311	NEFRITIDA BEZ CC	0,5893
11312	NEFRITIDA S CC	0,6643
11313	NEFRITIDA S MCC	0,7229
11321	INFEKCE LEDVIN A MOČOVÝCH CEST BEZ CC	0,4715
11322	INFEKCE LEDVIN A MOČOVÝCH CEST S CC	0,6615
11323	INFEKCE LEDVIN A MOČOVÝCH CEST S MCC	0,8405
11331	MOČOVÉ KAMENY S LITOTRYPSÍ MIMOTĚLNÍ ŠOKOVOU VLNOU BEZ CC	0,5664
11332	MOČOVÉ KAMENY S LITOTRYPSÍ MIMOTĚLNÍ ŠOKOVOU VLNOU S	0,7284

	CC	
11333	MOČOVÉ KAMENY S LITOTRYPŠÍ MIMOTĚLNÍ ŠOKOVOU VLNOU S MCC	1,1151
11341	MOČOVÉ KAMENY BEZ EXTRAKORPORÁLNÍ LITOTRYPSE BEZ CC	0,3905
11342	MOČOVÉ KAMENY BEZ EXTRAKORPORÁLNÍ LITOTRYPSE S CC	0,5098
11343	MOČOVÉ KAMENY BEZ EXTRAKORPORÁLNÍ LITOTRYPSE S MCC	0,6138
11351	SELHÁNÍ, REAKCE A KOMPLIKACE GENITOURETRÁLNÍHO PŘÍSTROJE, ŠTĚPU NEBO TRANSPLANTÁTU BEZ CC	0,3500
11352	SELHÁNÍ, REAKCE A KOMPLIKACE GENITOURETRÁLNÍHO PŘÍSTROJE, ŠTĚPU NEBO TRANSPLANTÁTU S CC	0,8626
11353	SELHÁNÍ, REAKCE A KOMPLIKACE GENITOURETRÁLNÍHO PŘÍSTROJE, ŠTĚPU NEBO TRANSPLANTÁTU S MCC	3,8827
11361	PŘÍZNAKY A SYMPTOMY NA LEDVINÁCH A MOČOVÝCH CESTÁCH BEZ CC	0,5806
11362	PŘÍZNAKY A SYMPTOMY NA LEDVINÁCH A MOČOVÝCH CESTÁCH S CC	0,5806
11363	PŘÍZNAKY A SYMPTOMY NA LEDVINÁCH A MOČOVÝCH CESTÁCH S MCC	0,5806
11371	JINÉ PORUCHY LEDVIN A MOČOVÝCH CEST BEZ CC	0,3676
11372	JINÉ PORUCHY LEDVIN A MOČOVÝCH CEST S CC	0,4308
11373	JINÉ PORUCHY LEDVIN A MOČOVÝCH CEST S MCC	0,6055
12011	VELKÉ VÝKONY V OBLASTI PÁNVE U MUŽE BEZ CC	2,3157
12012	VELKÉ VÝKONY V OBLASTI PÁNVE U MUŽE S CC	2,5014
12013	VELKÉ VÝKONY V OBLASTI PÁNVE U MUŽE S MCC	3,4334
12021	VÝKONY NA PENISU BEZ CC	0,6171
12022	VÝKONY NA PENISU S CC	1,0346
12023	VÝKONY NA PENISU S MCC	1,0346
12031	TRANSURETRÁLNÍ PROSTATEKTOMIE BEZ CC	1,2987
12032	TRANSURETRÁLNÍ PROSTATEKTOMIE S CC	1,4409
12033	TRANSURETRÁLNÍ PROSTATEKTOMIE S MCC	1,6939
12041	VÝKONY NA VARLATECH BEZ CC	0,6157
12042	VÝKONY NA VARLATECH S CC	0,7981
12043	VÝKONY NA VARLATECH S MCC	0,8446
12051	CIRKUMCIZE BEZ CC	0,4390
12052	CIRKUMCIZE S CC	0,4791
12053	CIRKUMCIZE S MCC	0,5187
12061	JINÉ VÝKONY NA MUŽSKÉM REPRODUKČNÍM SYSTÉMU BEZ CC	0,9163
12062	JINÉ VÝKONY NA MUŽSKÉM REPRODUKČNÍM SYSTÉMU S CC	1,0792
12063	JINÉ VÝKONY NA MUŽSKÉM REPRODUKČNÍM SYSTÉMU S MCC	1,6729
12301	MALIGNÍ ONEMOCNĚNÍ MUŽSKÉHO REPRODUKČNÍHO SYSTÉMU BEZ CC	0,5522
12302	MALIGNÍ ONEMOCNĚNÍ MUŽSKÉHO REPRODUKČNÍHO SYSTÉMU S CC	0,7942
12303	MALIGNÍ ONEMOCNĚNÍ MUŽSKÉHO REPRODUKČNÍHO SYSTÉMU S MCC	0,9381
12311	PORUCHY MUŽSKÉHO REPRODUKČNÍHO SYSTÉMU, KROMĚ MALIGNÍHO ONEMOCNĚNÍ BEZ CC	0,2425
12312	PORUCHY MUŽSKÉHO REPRODUKČNÍHO SYSTÉMU, KROMĚ MALIGNÍHO ONEMOCNĚNÍ S CC	0,3204
12313	PORUCHY MUŽSKÉHO REPRODUKČNÍHO SYSTÉMU, KROMĚ MALIGNÍHO ONEMOCNĚNÍ S MCC	0,3451
13011	EXENTERACE PÁNVE, RADIKÁLNÍ HYSTEREKTOMIE A RADIKÁLNÍ VULVEKTOMIE BEZ CC	3,9556
13012	EXENTERACE PÁNVE, RADIKÁLNÍ HYSTEREKTOMIE A RADIKÁLNÍ VULVEKTOMIE S CC	4,4586

13013	EXENTERACE PÁNVE, RADIKÁLNÍ HYSTEREKTOMIE A RADIKÁLNÍ VULVEKTOMIE S MCC	4,6091
13021	VÝKONY NA DĚLOZE A ADNEXECH PRO MALIGNÍ ONEMOCNĚNÍ NA OVARIÍCH A ADNEXECH BEZ CC	2,9797
13022	VÝKONY NA DĚLOZE A ADNEXECH PRO MALIGNÍ ONEMOCNĚNÍ NA OVARIÍCH A ADNEXECH S CC	3,3758
13023	VÝKONY NA DĚLOZE A ADNEXECH PRO MALIGNÍ ONEMOCNĚNÍ NA OVARIÍCH A ADNEXECH S MCC	6,4743
13031	VÝKONY NA DĚLOZE A ADNEXECH PŘI MALIGNÍM ONEMOCNĚNÍ JINDE NEŽ NA VAJEČNÍKU A ADNEXECH BEZ CC	2,1566
13032	VÝKONY NA DĚLOZE A ADNEXECH PŘI MALIGNÍM ONEMOCNĚNÍ JINDE NEŽ NA VAJEČNÍKU A ADNEXECH S CC	2,7803
13033	VÝKONY NA DĚLOZE A ADNEXECH PŘI MALIGNÍM ONEMOCNĚNÍ JINDE NEŽ NA VAJEČNÍKU A ADNEXECH S MCC	4,0851
13041	DĚLOŽNÍ A ADNEXÁLNÍ VÝKONY PŘI CA IN SITU A NEZHOUBNÝCH ONEMOCNĚNÍCH BEZ CC	1,4904
13042	DĚLOŽNÍ A ADNEXÁLNÍ VÝKONY PŘI CA IN SITU A NEZHOUBNÝCH ONEMOCNĚNÍCH S CC	1,7010
13043	DĚLOŽNÍ A ADNEXÁLNÍ VÝKONY PŘI CA IN SITU A NEZHOUBNÝCH ONEMOCNĚNÍCH S MCC	2,2094
13051	GYNEKOLOGICKÁ LAPAROSKOPIE NEBO LAPAROTOMICKÁ STERILIZACE BEZ CC	0,7839
13052	GYNEKOLOGICKÁ LAPAROSKOPIE NEBO LAPAROTOMICKÁ STERILIZACE S CC	1,0618
13053	GYNEKOLOGICKÁ LAPAROSKOPIE NEBO LAPAROTOMICKÁ STERILIZACE S MCC	1,4398
13061	REKONSTRUKČNÍ VÝKONY NA ŽENSKÉM REPRODUKČNÍM SYSTÉMU BEZ CC	1,0415
13062	REKONSTRUKČNÍ VÝKONY NA ŽENSKÉM REPRODUKČNÍM SYSTÉMU S CC	1,0539
13063	REKONSTRUKČNÍ VÝKONY NA ŽENSKÉM REPRODUKČNÍM SYSTÉMU S MCC	1,2261
13071	VAGINÁLNÍ, CERVIKÁLNÍ A VULVOVÉ VÝKONY BEZ CC	0,3662
13072	VAGINÁLNÍ, CERVIKÁLNÍ A VULVOVÉ VÝKONY S CC	0,4928
13073	VAGINÁLNÍ, CERVIKÁLNÍ A VULVOVÉ VÝKONY S MCC	0,6676
13081	ENDOSKOPICKÉ PŘERUŠENÍ VEJCOVODU BEZ CC	0,8259
13082	ENDOSKOPICKÉ PŘERUŠENÍ VEJCOVODU S CC	0,8259
13083	ENDOSKOPICKÉ PŘERUŠENÍ VEJCOVODU S MCC	0,8259
13091	DILATACE, KYRETÁŽ A KÓNIZACE BEZ CC	0,2845
13092	DILATACE, KYRETÁŽ A KÓNIZACE S CC	0,3325
13093	DILATACE, KYRETÁŽ A KÓNIZACE S MCC	0,4283
13101	JINÉ VÝKONY PŘI PORUCHÁCH A ONEMOCNĚNÍCH ŽENSKÉHO REPRODUKČNÍHO SYSTÉMU BEZ CC	1,6135
13102	JINÉ VÝKONY PŘI PORUCHÁCH A ONEMOCNĚNÍCH ŽENSKÉHO REPRODUKČNÍHO SYSTÉMU S CC	2,1500
13103	JINÉ VÝKONY PŘI PORUCHÁCH A ONEMOCNĚNÍCH ŽENSKÉHO REPRODUKČNÍHO SYSTÉMU S MCC	4,1447
13301	MALIGNÍ ONEMOCNĚNÍ ŽENSKÉHO REPRODUKČNÍHO SYSTÉMU BEZ CC	0,6355
13302	MALIGNÍ ONEMOCNĚNÍ ŽENSKÉHO REPRODUKČNÍHO SYSTÉMU S CC	0,6524
13303	MALIGNÍ ONEMOCNĚNÍ ŽENSKÉHO REPRODUKČNÍHO SYSTÉMU S MCC	0,8968
13311	INFEKCE ŽENSKÉHO REPRODUKČNÍHO SYSTÉMU BEZ CC	0,3664
13312	INFEKCE ŽENSKÉHO REPRODUKČNÍHO SYSTÉMU S CC	0,5603
13313	INFEKCE ŽENSKÉHO REPRODUKČNÍHO SYSTÉMU S MCC	0,8657
13321	MENSTRUACNÍ A JINÉ PORUCHY ŽENSKÉHO REPRODUKČNÍHO SYSTÉMU BEZ CC	0,2386

13322	MENSTRUAČNÍ A JINÉ PORUCHY ŽENSKÉHO REPRODUKČNÍHO SYSTÉMU S CC	0,3400
13323	MENSTRUAČNÍ A JINÉ PORUCHY ŽENSKÉHO REPRODUKČNÍHO SYSTÉMU S MCC	0,5136
14601	POROD CÍSAŘSKÝM ŘEZEM BEZ CC	1,2045
14602	POROD CÍSAŘSKÝM ŘEZEM S CC	1,4349
14603	POROD CÍSAŘSKÝM ŘEZEM S MCC	1,6040
14611	VAGINÁLNÍ POROD SE STERILIZACÍ A/NEBO DILATACÍ A KYRETÁŽÍ BEZ CC	0,6671
14612	VAGINÁLNÍ POROD SE STERILIZACÍ A/NEBO DILATACÍ A KYRETÁŽÍ S CC	0,7524
14613	VAGINÁLNÍ POROD SE STERILIZACÍ A/NEBO DILATACÍ A KYRETÁŽÍ S MCC	0,7615
14621	VAGINÁLNÍ POROD S VÝKONEM, KROMĚ STERILIZACE A/NEBO DILATACE A KYRETÁŽE BEZ CC	0,8853
14622	VAGINÁLNÍ POROD S VÝKONEM, KROMĚ STERILIZACE A/NEBO DILATACE A KYRETÁŽE S CC	2,7523
14623	VAGINÁLNÍ POROD S VÝKONEM, KROMĚ STERILIZACE A/NEBO DILATACE A KYRETÁŽE S MCC	3,7439
14631	VAGINÁLNÍ POROD BEZ CC	0,4653
14632	VAGINÁLNÍ POROD S CC	0,5085
14633	VAGINÁLNÍ POROD S MCC	0,5085
14641	POTRAT S DILATACÍ A KYRETÁŽÍ, ASPIRAČNÍ KYRETÁŽÍ NEBO HYSTEREKTOMIÍ BEZ CC	0,2697
14642	POTRAT S DILATACÍ A KYRETÁŽÍ, ASPIRAČNÍ KYRETÁŽÍ NEBO HYSTEREKTOMIÍ S CC	0,3406
14643	POTRAT S DILATACÍ A KYRETÁŽÍ, ASPIRAČNÍ KYRETÁŽÍ NEBO HYSTEREKTOMIÍ S MCC	0,3406
14651	POTRAT BEZ DILATACE A KYRETÁŽE, ASPIRAČNÍ KYRETÁŽE NEBO HYSTEREKTOMIE BEZ CC	0,1277
14652	POTRAT BEZ DILATACE A KYRETÁŽE, ASPIRAČNÍ KYRETÁŽE NEBO HYSTEREKTOMIE S CC	0,2216
14653	POTRAT BEZ DILATACE A KYRETÁŽE, ASPIRAČNÍ KYRETÁŽE NEBO HYSTEREKTOMIE S MCC	0,3044
14661	POPORODNÍ A POPOTRATOVÉ DIAGNÓZY S VÝKONEM BEZ CC	0,2708
14662	POPORODNÍ A POPOTRATOVÉ DIAGNÓZY S VÝKONEM S CC	0,3807
14663	POPORODNÍ A POPOTRATOVÉ DIAGNÓZY S VÝKONEM S MCC	0,4520
14671	POPORODNÍ A POPOTRATOVÉ DIAGNÓZY BEZ VÝKONU BEZ CC	0,2178
14672	POPORODNÍ A POPOTRATOVÉ DIAGNÓZY BEZ VÝKONU S CC	0,2860
14673	POPORODNÍ A POPOTRATOVÉ DIAGNÓZY BEZ VÝKONU S MCC	0,2860
14681	MIMODĚLOŽNÍ TĚHOTENSTVÍ S VÝKONEM BEZ CC	1,4639
14682	MIMODĚLOŽNÍ TĚHOTENSTVÍ S VÝKONEM S CC	1,6946
14683	MIMODĚLOŽNÍ TĚHOTENSTVÍ S VÝKONEM S MCC	2,9878
14691	MIMODĚLOŽNÍ TĚHOTENSTVÍ BEZ VÝKONU BEZ CC	1,1601
14692	MIMODĚLOŽNÍ TĚHOTENSTVÍ BEZ VÝKONU S CC	1,4248
14693	MIMODĚLOŽNÍ TĚHOTENSTVÍ BEZ VÝKONU S MCC	1,4552
14701	HROZÍCÍ POTRAT BEZ CC	0,3774
14702	HROZÍCÍ POTRAT S CC	0,5052
14703	HROZÍCÍ POTRAT S MCC	0,5052
14711	FALEŠNÝ POROD BEZ CC	0,1588
14712	FALEŠNÝ POROD S CC	0,3778
14713	FALEŠNÝ POROD S MCC	0,3778
14721	JINÉ PŘEDPORODNÍ DIAGNÓZY S VÝKONEM BEZ CC	0,4083
14722	JINÉ PŘEDPORODNÍ DIAGNÓZY S VÝKONEM S CC	0,7395
14723	JINÉ PŘEDPORODNÍ DIAGNÓZY S VÝKONEM S MCC	1,0419

14731	JINÉ PŘEDPORODNÍ DIAGNÓZY BEZ VÝKONU BEZ CC	0,3110
14732	JINÉ PŘEDPORODNÍ DIAGNÓZY BEZ VÝKONU S CC	0,5296
14733	JINÉ PŘEDPORODNÍ DIAGNÓZY BEZ VÝKONU S MCC	0,5296
15601	NOVOROZENEC, MRTVÝ NEBO PŘELOŽENÝ < 5 DNÍ BEZ CC	0,3036
15602	NOVOROZENEC, MRTVÝ NEBO PŘELOŽENÝ < 5 DNÍ S CC	2,2586
15603	NOVOROZENEC, MRTVÝ NEBO PŘELOŽENÝ < 5 DNÍ S MCC	5,1102
15611	NOVOROZENEC, S TRANSPLANTACÍ ORGÁNU NEBO MIMOTĚLNÍ MEMBRÁNOVOU OXYGENACÍ BEZ CC	9,7958
15612	NOVOROZENEC, S TRANSPLANTACÍ ORGÁNU NEBO MIMOTĚLNÍ MEMBRÁNOVOU OXYGENACÍ S CC	13,7141
15613	NOVOROZENEC, S TRANSPLANTACÍ ORGÁNU NEBO MIMOTĚLNÍ MEMBRÁNOVOU OXYGENACÍ S MCC	21,7956
15621	NOVOROZENEC, VÁHA PŘI PORODU <1000G, SE ZÁKLADNÍM VÝKONEM BEZ CC	14,0406
15622	NOVOROZENEC, VÁHA PŘI PORODU <1000G, SE ZÁKLADNÍM VÝKONEM S CC	18,5304
15623	NOVOROZENEC, VÁHA PŘI PORODU <1000G, SE ZÁKLADNÍM VÝKONEM S MCC	26,0405
15631	NOVOROZENEC, VÁHA PŘI PORODU <1000G, BEZ ZÁKLADNÍHO VÝKONU BEZ CC	18,4531
15632	NOVOROZENEC, VÁHA PŘI PORODU <1000G, BEZ ZÁKLADNÍHO VÝKONU S CC	21,9691
15633	NOVOROZENEC, VÁHA PŘI PORODU <1000G, BEZ ZÁKLADNÍHO VÝKONU S MCC	25,7012
15641	NOVOROZENEC, VÁHA PŘI PORODU 1000-1499G, SE ZÁKLADNÍM VÝKONEM BEZ CC	3,3735
15642	NOVOROZENEC, VÁHA PŘI PORODU 1000-1499G, SE ZÁKLADNÍM VÝKONEM S CC	5,6668
15643	NOVOROZENEC, VÁHA PŘI PORODU 1000-1499G, SE ZÁKLADNÍM VÝKONEM S MCC	25,9828
15651	NOVOROZENEC, VÁHA PŘI PORODU 1000-1499G, BEZ ZÁKLADNÍHO VÝKONU BEZ CC	11,2610
15652	NOVOROZENEC, VÁHA PŘI PORODU 1000-1499G, BEZ ZÁKLADNÍHO VÝKONU S CC	11,2610
15653	NOVOROZENEC, VÁHA PŘI PORODU 1000-1499G, BEZ ZÁKLADNÍHO VÝKONU S MCC	14,7248
15661	NOVOROZENEC, VÁHA PŘI PORODU 1500-1999G, SE ZÁKLADNÍM VÝKONEM BEZ CC	15,7340
15662	NOVOROZENEC, VÁHA PŘI PORODU 1500-1999G, SE ZÁKLADNÍM VÝKONEM S CC	15,7340
15663	NOVOROZENEC, VÁHA PŘI PORODU 1500-1999G, SE ZÁKLADNÍM VÝKONEM S MCC	18,4144
15671	NOVOROZENEC, VÁHA PŘI PORODU 1500-1999G, BEZ ZÁKLADNÍHO VÝKONU BEZ CC	4,7872
15672	NOVOROZENEC, VÁHA PŘI PORODU 1500-1999G, BEZ ZÁKLADNÍHO VÝKONU S CC	4,7905
15673	NOVOROZENEC, VÁHA PŘI PORODU 1500-1999G, BEZ ZÁKLADNÍHO VÝKONU S MCC	7,1666
15681	NOVOROZENEC, VÁHA PŘI PORODU 2000-2499G, SE ZÁKLADNÍM VÝKONEM BEZ CC	9,3235
15682	NOVOROZENEC, VÁHA PŘI PORODU 2000-2499G, SE ZÁKLADNÍM VÝKONEM S CC	9,9334
15683	NOVOROZENEC, VÁHA PŘI PORODU 2000-2499G, SE ZÁKLADNÍM VÝKONEM S MCC	9,9334
15691	NOVOROZENEC, VÁHA PŘI PORODU 2000-2499G, BEZ ZÁKLADNÍHO VÝKONU BEZ CC	1,0296
15692	NOVOROZENEC, VÁHA PŘI PORODU 2000-2499G, BEZ ZÁKLADNÍHO VÝKONU S CC	2,0251

15693	NOVOROZENEC, VÁHA PŘI PORODU 2000-2499G, BEZ ZÁKLADNÍHO VÝKONU S MCC	4,4301
15701	NOVOROZENEC, VÁHA PŘI PORODU >2499G, SE ZÁKLADNÍM VÝKONEM BEZ CC	3,8738
15702	NOVOROZENEC, VÁHA PŘI PORODU >2499G, SE ZÁKLADNÍM VÝKONEM S CC	7,2408
15703	NOVOROZENEC, VÁHA PŘI PORODU >2499G, SE ZÁKLADNÍM VÝKONEM S MCC	9,3861
15711	NOVOROZENEC, VÁHA PŘI PORODU >2499G, S VÁŽNOU ANOMÁLIÍ NEBO DĚDIČNÝM STAVEM BEZ CC	0,6064
15712	NOVOROZENEC, VÁHA PŘI PORODU >2499G, S VÁŽNOU ANOMÁLIÍ NEBO DĚDIČNÝM STAVEM S CC	1,2576
15713	NOVOROZENEC, VÁHA PŘI PORODU >2499G, S VÁŽNOU ANOMÁLIÍ NEBO DĚDIČNÝM STAVEM S MCC	2,1598
15720	NOVOROZENEC, VÁHA PŘI PORODU > 2499G, SE SYNDROMEM DÝCHACÍCH POTÍŽÍ	2,7797
15731	NOVOROZENEC, VÁHA PŘI PORODU > 2499G, S ASPIRAČNÍM SYNDROMEM BEZ CC	0,4534
15732	NOVOROZENEC, VÁHA PŘI PORODU > 2499G, S ASPIRAČNÍM SYNDROMEM S CC	2,7838
15733	NOVOROZENEC, VÁHA PŘI PORODU > 2499G, S ASPIRAČNÍM SYNDROMEM S MCC	4,9587
15741	NOVOROZENEC, VÁHA PŘI PORODU > 2499G, S VROZENOU NEBO PERINATÁLNÍ INFEKČÍ BEZ CC	0,9037
15742	NOVOROZENEC, VÁHA PŘI PORODU > 2499G, S VROZENOU NEBO PERINATÁLNÍ INFEKČÍ S CC	0,9037
15743	NOVOROZENEC, VÁHA PŘI PORODU > 2499G, S VROZENOU NEBO PERINATÁLNÍ INFEKČÍ S MCC	2,2048
15751	NOVOROZENEC, VÁHA PŘI PORODU > 2499G, BEZ ZÁKLADNÍHO VÝKONU BEZ CC	0,3979
15752	NOVOROZENEC, VÁHA PŘI PORODU > 2499G, BEZ ZÁKLADNÍHO VÝKONU S CC	0,5147
15753	NOVOROZENEC, VÁHA PŘI PORODU > 2499G, BEZ ZÁKLADNÍHO VÝKONU S MCC	0,5817
16011	VÝKONY NA SLEZINĚ BEZ CC	2,7542
16012	VÝKONY NA SLEZINĚ S CC	3,6970
16013	VÝKONY NA SLEZINĚ S MCC	6,3607
16021	JINÉ VÝKONY PRO KREVŇÍ ONEMOCNĚNÍ A NA KRVETVORNÝCH ORGÁNECH BEZ CC	1,0326
16022	JINÉ VÝKONY PRO KREVŇÍ ONEMOCNĚNÍ A NA KRVETVORNÝCH ORGÁNECH S CC	1,2198
16023	JINÉ VÝKONY PRO KREVŇÍ ONEMOCNĚNÍ A NA KRVETVORNÝCH ORGÁNECH S MCC	3,7997
16301	AGRANULOCYTÓZA BEZ CC	1,2485
16302	AGRANULOCYTÓZA S CC	1,7070
16303	AGRANULOCYTÓZA S MCC	3,3958
16311	PORUCHY SRÁŽLIVOSTI BEZ CC	0,9309
16312	PORUCHY SRÁŽLIVOSTI S CC	1,5257
16313	PORUCHY SRÁŽLIVOSTI S MCC	2,0088
16321	SRPKOVITÁ CHUDOKREVNOST BEZ CC	0,6449
16322	SRPKOVITÁ CHUDOKREVNOST S CC	0,8816
16323	SRPKOVITÁ CHUDOKREVNOST S MCC	1,4041
16331	PORUCHY ČERVENÝCH KRVINEK, KROMĚ SRPKOVITÉ CHUDOKREVNOSTI BEZ CC	0,7890
16332	PORUCHY ČERVENÝCH KRVINEK, KROMĚ SRPKOVITÉ CHUDOKREVNOSTI S CC	0,8813
16333	PORUCHY ČERVENÝCH KRVINEK, KROMĚ SRPKOVITÉ CHUDOKREVNOSTI S MCC	1,2320

16341	JINÉ PORUCHY KRVE A KRVETVORNÝCH ORGÁNŮ BEZ CC	0,6296
16342	JINÉ PORUCHY KRVE A KRVETVORNÝCH ORGÁNŮ S CC	0,8054
16343	JINÉ PORUCHY KRVE A KRVETVORNÝCH ORGÁNŮ S MCC	2,2254
17011	LYMFOM A LEUKÉMIE S VELKÝM VÝKONEM BEZ CC	1,5945
17012	LYMFOM A LEUKÉMIE S VELKÝM VÝKONEM S CC	5,2622
17013	LYMFOM A LEUKÉMIE S VELKÝM VÝKONEM S MCC	8,0771
17021	LYMFOM A LEUKÉMIE S JINÝM VÝKONEM BEZ CC	1,2213
17022	LYMFOM A LEUKÉMIE S JINÝM VÝKONEM S CC	1,7262
17023	LYMFOM A LEUKÉMIE S JINÝM VÝKONEM S MCC	8,3899
17031	MYELOPROLIFERATIVNÍ PORUCHY A ŠPATNĚ DIFERENCOVANÉ NÁDORY S VELKÝM VÝKONEM BEZ CC	2,6079
17032	MYELOPROLIFERATIVNÍ PORUCHY A ŠPATNĚ DIFERENCOVANÉ NÁDORY S VELKÝM VÝKONEM S CC	3,6115
17033	MYELOPROLIFERATIVNÍ PORUCHY A ŠPATNĚ DIFERENCOVANÉ NÁDORY S VELKÝM VÝKONEM S MCC	8,7045
17041	MYELOPROLIFERATIVNÍ PORUCHY A ŠPATNĚ DIFERENCOVANÉ NÁDORY S JINÝM VÝKONEM BEZ CC	2,6052
17042	MYELOPROLIFERATIVNÍ PORUCHY A ŠPATNĚ DIFERENCOVANÉ NÁDORY S JINÝM VÝKONEM S CC	3,2048
17043	MYELOPROLIFERATIVNÍ PORUCHY A ŠPATNĚ DIFERENCOVANÉ NÁDORY S JINÝM VÝKONEM S MCC	4,6114
17301	AKUTNÍ LEUKÉMIE BEZ CC	1,7535
17302	AKUTNÍ LEUKÉMIE S CC	1,8164
17303	AKUTNÍ LEUKÉMIE S MCC	11,0888
17311	LYMFOM A NEAKUTNÍ LEUKÉMIE BEZ CC	1,0727
17312	LYMFOM A NEAKUTNÍ LEUKÉMIE S CC	1,1519
17313	LYMFOM A NEAKUTNÍ LEUKÉMIE S MCC	2,9304
17321	RADIOTERAPIE BEZ CC	1,4970
17322	RADIOTERAPIE S CC	1,4970
17323	RADIOTERAPIE S MCC	2,5432
17331	CHEMOTERAPIE BEZ CC	0,5844
17332	CHEMOTERAPIE S CC	0,7685
17333	CHEMOTERAPIE S MCC	1,1586
17341	JINÉ MYELOPROLIFERATIVNÍ PORUCHY A DIAGNÓZA NEDIFERENCOVANÝCH NÁDORŮ BEZ CC	0,7414
17342	JINÉ MYELOPROLIFERATIVNÍ PORUCHY A DIAGNÓZA NEDIFERENCOVANÝCH NÁDORŮ S CC	0,7672
17343	JINÉ MYELOPROLIFERATIVNÍ PORUCHY A DIAGNÓZA NEDIFERENCOVANÝCH NÁDORŮ S MCC	1,4545
18011	VÝKONY PRO INFEKČNÍ A PARAZITÁRNÍ NEMOCI BEZ CC	0,4600
18012	VÝKONY PRO INFEKČNÍ A PARAZITÁRNÍ NEMOCI S CC	4,6989
18013	VÝKONY PRO INFEKČNÍ A PARAZITÁRNÍ NEMOCI S MCC	11,0578
18021	VÝKONY PRO POOPERAČNÍ A POÚRAZOVÉ INFEKCE BEZ CC	1,2965
18022	VÝKONY PRO POOPERAČNÍ A POÚRAZOVÉ INFEKCE S CC	1,5690
18023	VÝKONY PRO POOPERAČNÍ A POÚRAZOVÉ INFEKCE S MCC	3,7496
18301	SEPTIKÉMIE BEZ CC	1,6049
18302	SEPTIKÉMIE S CC	1,6049
18303	SEPTIKÉMIE S MCC	3,3126
18311	POOPERAČNÍ A POÚRAZOVÉ INFEKCE BEZ CC	0,6687
18312	POOPERAČNÍ A POÚRAZOVÉ INFEKCE S CC	0,6815
18313	POOPERAČNÍ A POÚRAZOVÉ INFEKCE S MCC	1,2332
18321	HOREČKA NEZNÁMÉHO PŮVODU BEZ CC	0,4990
18322	HOREČKA NEZNÁMÉHO PŮVODU S CC	0,7014
18323	HOREČKA NEZNÁMÉHO PŮVODU S MCC	0,8780

18331	VIROVÉ ONEMOCNĚNÍ BEZ CC	0,5210
18332	VIROVÉ ONEMOCNĚNÍ S CC	0,6765
18333	VIROVÉ ONEMOCNĚNÍ S MCC	0,7385
18341	JINÉ INFEKČNÍ A PARAZITÁRNÍ NEMOCI BEZ CC	0,6951
18342	JINÉ INFEKČNÍ A PARAZITÁRNÍ NEMOCI S CC	1,0270
18343	JINÉ INFEKČNÍ A PARAZITÁRNÍ NEMOCI S MCC	1,9560
19011	OPERAČNÍ VÝKONY S HLAVNÍ DIAGNÓZOU DUŠEVNÍ NEMOCI BEZ CC	1,6424
19012	OPERAČNÍ VÝKONY S HLAVNÍ DIAGNÓZOU DUŠEVNÍ NEMOCI S CC	2,4313
19013	OPERAČNÍ VÝKONY S HLAVNÍ DIAGNÓZOU DUŠEVNÍ NEMOCI S MCC	5,3754
19301	SCHIZOFRENIE BEZ CC	1,3841
19302	SCHIZOFRENIE S CC	1,9730
19303	SCHIZOFRENIE S MCC	2,1149
19311	PSYCHÓZY BEZ CC	1,3775
19312	PSYCHÓZY S CC	1,4254
19313	PSYCHÓZY S MCC	1,5908
19321	PORUCHY OSOBNOSTI A NÁLADY BEZ CC	0,8606
19322	PORUCHY OSOBNOSTI A NÁLADY S CC	1,0315
19323	PORUCHY OSOBNOSTI A NÁLADY S MCC	1,5133
19331	BIPOLÁRNÍ PORUCHY BEZ CC	1,5384
19332	BIPOLÁRNÍ PORUCHY S CC	1,7090
19333	BIPOLÁRNÍ PORUCHY S MCC	2,5019
19341	DEPRESE BEZ CC	0,7245
19342	DEPRESE S CC	1,0813
19343	DEPRESE S MCC	1,6135
19351	AKUTNÍ REAKCE, PSYCHOSOCIÁLNÍ PORUCHY A NEURÓZY KROMĚ DEPRESIVNÍCH BEZ CC	0,6112
19352	AKUTNÍ REAKCE, PSYCHOSOCIÁLNÍ PORUCHY A NEURÓZY KROMĚ DEPRESIVNÍCH S CC	0,6553
19353	AKUTNÍ REAKCE, PSYCHOSOCIÁLNÍ PORUCHY A NEURÓZY KROMĚ DEPRESIVNÍCH S MCC	0,6856
19361	ORGANICKÉ DUŠEVNÍ PORUCHY A MENTÁLNÍ RETARDACE BEZ CC	0,9639
19362	ORGANICKÉ DUŠEVNÍ PORUCHY A MENTÁLNÍ RETARDACE S CC	0,9672
19363	ORGANICKÉ DUŠEVNÍ PORUCHY A MENTÁLNÍ RETARDACE S MCC	1,3330
19371	VÝVOJOVÉ DUŠEVNÍ PORUCHY BEZ CC	0,9889
19372	VÝVOJOVÉ DUŠEVNÍ PORUCHY S CC	0,9889
19373	VÝVOJOVÉ DUŠEVNÍ PORUCHY S MCC	1,4022
19381	NUTKAVÉ NUTRIČNÍ PORUCHY BEZ CC	2,3071
19382	NUTKAVÉ NUTRIČNÍ PORUCHY S CC	2,3071
19383	NUTKAVÉ NUTRIČNÍ PORUCHY S MCC	2,8580
19391	JINÉ DUŠEVNÍ PORUCHY BEZ CC	0,7644
19392	JINÉ DUŠEVNÍ PORUCHY S CC	0,8276
19393	JINÉ DUŠEVNÍ PORUCHY S MCC	1,6789
20301	ŠKODLIVÉ UŽÍVÁNÍ ALKOHOLU, LÉKŮ, DROG, ZÁVISLOST NA NICH, PROPUŠTĚNÍ PROTI DOPORUČENÍ LÉKAŘE BEZ CC	0,2384
20302	ŠKODLIVÉ UŽÍVÁNÍ ALKOHOLU, LÉKŮ, DROG, ZÁVISLOST NA NICH, PROPUŠTĚNÍ PROTI DOPORUČENÍ LÉKAŘE S CC	0,2537
20303	ŠKODLIVÉ UŽÍVÁNÍ ALKOHOLU, LÉKŮ, DROG, ZÁVISLOST NA NICH, PROPUŠTĚNÍ PROTI DOPORUČENÍ LÉKAŘE S MCC	0,2537
20311	ZÁVISLOST NA DROGÁCH A ALKOHOLU S REHABILITACÍ A/NEBO DETOXIKAČNÍ TERAPIÍ BEZ CC	0,8000
20312	ZÁVISLOST NA DROGÁCH A ALKOHOLU S REHABILITACÍ A/NEBO DETOXIKAČNÍ TERAPIÍ S CC	0,8571

20313	ZÁVISLOST NA DROGÁCH A ALKOHOLU S REHABILITACÍ A/NEBO DETOXIKAČNÍ TERAPIÍ S MCC	0,9306
20321	ŠKODLIVÉ UŽÍVÁNÍ A ZÁVISLOST NA OPIÁTECH A/NEBO KOKAINU BEZ CC	0,7648
20322	ŠKODLIVÉ UŽÍVÁNÍ A ZÁVISLOST NA OPIÁTECH A/NEBO KOKAINU S CC	0,7648
20323	ŠKODLIVÉ UŽÍVÁNÍ A ZÁVISLOST NA OPIÁTECH A/NEBO KOKAINU S MCC	5,8964
20331	ŠKODLIVÉ UŽÍVÁNÍ A ZÁVISLOST NA ALKOHOLU BEZ CC	0,3741
20332	ŠKODLIVÉ UŽÍVÁNÍ A ZÁVISLOST NA ALKOHOLU S CC	0,4569
20333	ŠKODLIVÉ UŽÍVÁNÍ A ZÁVISLOST NA ALKOHOLU S MCC	1,5169
20341	ŠKODLIVÉ UŽÍVÁNÍ A ZÁVISLOST NA JINÝCH DROGÁCH BEZ CC	0,6131
20342	ŠKODLIVÉ UŽÍVÁNÍ A ZÁVISLOST NA JINÝCH DROGÁCH S CC	0,6131
20343	ŠKODLIVÉ UŽÍVÁNÍ A ZÁVISLOST NA JINÝCH DROGÁCH S MCC	1,0951
21011	MIKROVASKULÁRNÍ PŘENOS TKÁNĚ NEBO KOŽNÍ ŠTĚP PŘI ÚRAZECH BEZ CC	1,1682
21012	MIKROVASKULÁRNÍ PŘENOS TKÁNĚ NEBO KOŽNÍ ŠTĚP PŘI ÚRAZECH S CC	2,6911
21013	MIKROVASKULÁRNÍ PŘENOS TKÁNĚ NEBO KOŽNÍ ŠTĚP PŘI ÚRAZECH S MCC	9,7516
21021	JINÉ VÝKONY PŘI ÚRAZECH A KOMPLIKACÍCH BEZ CC	1,8442
21022	JINÉ VÝKONY PŘI ÚRAZECH A KOMPLIKACÍCH S CC	2,7625
21023	JINÉ VÝKONY PŘI ÚRAZECH A KOMPLIKACÍCH S MCC	7,6663
21301	PORANĚNÍ NA NESPECIFIKOVANÉM MÍSTĚ NEBO NA VÍCE MÍSTECH BEZ CC	2,4332
21302	PORANĚNÍ NA NESPECIFIKOVANÉM MÍSTĚ NEBO NA VÍCE MÍSTECH S CC	2,4332
21303	PORANĚNÍ NA NESPECIFIKOVANÉM MÍSTĚ NEBO NA VÍCE MÍSTECH S MCC	7,8196
21311	ALERGICKÉ REAKCE BEZ CC	0,1972
21312	ALERGICKÉ REAKCE S CC	0,2693
21313	ALERGICKÉ REAKCE S MCC	0,3690
21321	OTRAVA A TOXICKÉ ÚČINKY LÉKŮ (DROG) BEZ CC	0,2624
21322	OTRAVA A TOXICKÉ ÚČINKY LÉKŮ (DROG) S CC	0,4350
21323	OTRAVA A TOXICKÉ ÚČINKY LÉKŮ (DROG) S MCC	0,9160
21331	KOMPLIKACE PŘI LÉČENÍ BEZ CC	0,3111
21332	KOMPLIKACE PŘI LÉČENÍ S CC	0,4579
21333	KOMPLIKACE PŘI LÉČENÍ S MCC	0,6371
21341	SYNDROM TÝRANÉHO DÍTĚTE NEBO DOSPĚLÉHO BEZ CC	0,4566
21342	SYNDROM TÝRANÉHO DÍTĚTE NEBO DOSPĚLÉHO S CC	1,9586
21343	SYNDROM TÝRANÉHO DÍTĚTE NEBO DOSPĚLÉHO S MCC	1,9586
21351	JINÉ DIAGNÓZY ZRANĚNÍ, OTRAVY A TOXICKÝCH ÚČINKŮ BEZ CC	0,3476
21352	JINÉ DIAGNÓZY ZRANĚNÍ, OTRAVY A TOXICKÝCH ÚČINKŮ S CC	0,4225
21353	JINÉ DIAGNÓZY ZRANĚNÍ, OTRAVY A TOXICKÝCH ÚČINKŮ S MCC	1,0752
22501	POPÁLENINY, PŘEVEDENÍ DO JINÉHO ZAŘÍZENÍ AKUTNÍ PÉČE BEZ CC	11,4585
22502	POPÁLENINY, PŘEVEDENÍ DO JINÉHO ZAŘÍZENÍ AKUTNÍ PÉČE S CC	23,5573
22503	POPÁLENINY, PŘEVEDENÍ DO JINÉHO ZAŘÍZENÍ AKUTNÍ PÉČE S MCC	23,5573
22510	ROZSÁHLÉ POPÁLENINY S KOŽNÍM ŠTĚPEM	9,0611
22521	NEROZSÁHLÉ POPÁLENINY SKRZ CELOU KŮŽI, S KOŽNÍM ŠTĚPEM NEBO INHAL. PORANĚNÍM BEZ CC	3,3751
22522	NEROZSÁHLÉ POPÁLENINY SKRZ CELOU KŮŽI, S KOŽNÍM ŠTĚPEM NEBO INHAL. PORANĚNÍM S CC	7,3348
22523	NEROZSÁHLÉ POPÁLENINY SKRZ CELOU KŮŽI, S KOŽNÍM ŠTĚPEM NEBO INHAL. PORANĚNÍM S MCC	12,0051

22530	ROZSÁHLÉ POPÁLENINY BEZ KOŽNÍHO ŠTĚPU	4,5278
22541	POPÁLENINY OMEZENÉHO ROZSAHU POSTIHUJÍCÍ VŠECHNY VRSTVY KŮŽE, BEZ KOŽNÍHO ŠTĚPU NEBO INHALAČNÍHO PORANĚNÍ BEZ CC	0,9102
22542	POPÁLENINY OMEZENÉHO ROZSAHU POSTIHUJÍCÍ VŠECHNY VRSTVY KŮŽE, BEZ KOŽNÍHO ŠTĚPU NEBO INHALAČNÍHO PORANĚNÍ S CC	1,9672
22543	POPÁLENINY OMEZENÉHO ROZSAHU POSTIHUJÍCÍ VŠECHNY VRSTVY KŮŽE, BEZ KOŽNÍHO ŠTĚPU NEBO INHALAČNÍHO PORANĚNÍ S MCC	2,5611
22551	POPÁLENINY OMEZENÉHO ROZSAHU NEPOSTIHUJÍCÍ VŠECHNY VRSTVY KŮŽE BEZ CC	0,9498
22552	POPÁLENINY OMEZENÉHO ROZSAHU NEPOSTIHUJÍCÍ VŠECHNY VRSTVY KŮŽE S CC	1,6484
22553	POPÁLENINY OMEZENÉHO ROZSAHU NEPOSTIHUJÍCÍ VŠECHNY VRSTVY KŮŽE S MCC	1,6484
23011	OPERAČNÍ VÝKON S DIAGNÓZOU JINÉHO KONTAKTU SE ZDRAVOTNICKÝMI SLUŽBAMI BEZ CC	0,7265
23012	OPERAČNÍ VÝKON S DIAGNÓZOU JINÉHO KONTAKTU SE ZDRAVOTNICKÝMI SLUŽBAMI S CC	2,0306
23013	OPERAČNÍ VÝKON S DIAGNÓZOU JINÉHO KONTAKTU SE ZDRAVOTNICKÝMI SLUŽBAMI S MCC	6,2936
23301	REHABILITACE BEZ CC	1,0090
23302	REHABILITACE S CC	1,1237
23303	REHABILITACE S MCC	1,2273
23311	SYMPTOMY A ABNORMÁLNÍ NÁLEZY BEZ CC	0,4180
23312	SYMPTOMY A ABNORMÁLNÍ NÁLEZY S CC	0,5787
23313	SYMPTOMY A ABNORMÁLNÍ NÁLEZY S MCC	0,6642
23321	JINÉ FAKTORY OVLIVŇUJÍCÍ ZDRAVOTNÍ STAV BEZ CC	0,2803
23322	JINÉ FAKTORY OVLIVŇUJÍCÍ ZDRAVOTNÍ STAV S CC	0,5618
23323	JINÉ FAKTORY OVLIVŇUJÍCÍ ZDRAVOTNÍ STAV S MCC	1,1027
24010	HIV S VÝKONEM, S NĚKOLIKA ZÁVAŽNÝMI INFEKCEMI SOUVISEJÍCÍMI S HIV	0,8707
24020	HIV S VÝKONEM, S DALŠÍ DIAGNÓZOU SOUVISEJÍCÍ S HIV	2,2247
24031	HIV S VÝKONEM, BEZ DALŠÍ DIAGNÓZY SOUVISEJÍCÍ S HIV BEZ CC	0,3359
24032	HIV S VÝKONEM, BEZ DALŠÍ DIAGNÓZY SOUVISEJÍCÍ S HIV S CC	0,3359
24033	HIV S VÝKONEM, BEZ DALŠÍ DIAGNÓZY SOUVISEJÍCÍ S HIV S MCC	0,3359
24301	HIV S VENTILAČNÍ NEBO NUTRIČNÍ PODPOROU BEZ CC	4,7206
24302	HIV S VENTILAČNÍ NEBO NUTRIČNÍ PODPOROU S CC	4,7206
24303	HIV S VENTILAČNÍ NEBO NUTRIČNÍ PODPOROU S MCC	4,7206
24311	HIV S DALŠÍ DIAGNÓZOU SOUVISEJÍCÍ S HIV, PROPUSŤĚN PŘES LÉKAŘSKÉ DOPORUČENÍ BEZ CC	0,4735
24312	HIV S DALŠÍ DIAGNÓZOU SOUVISEJÍCÍ S HIV, PROPUSŤĚN PŘES LÉKAŘSKÉ DOPORUČENÍ S CC	0,7510
24313	HIV S DALŠÍ DIAGNÓZOU SOUVISEJÍCÍ S HIV, PROPUSŤĚN PŘES LÉKAŘSKÉ DOPORUČENÍ S MCC	1,1837
24320	HIV S NĚKOLIKA ZÁVAŽNÝMI INFEKCEMI SOUVISEJÍCÍMI S HIV	0,7347
24331	HIV S DALŠÍ DIAGNÓZOU SOUVISEJÍCÍ S HIV, BEZ NĚKOLIKA ZÁVAŽNÝCH INFEKČÍ SOUVISEJÍCÍCH S HIV, S TUBERKULÓZOU BEZ CC	1,7500
24332	HIV S DALŠÍ DIAGNÓZOU SOUVISEJÍCÍ S HIV, BEZ NĚKOLIKA ZÁVAŽNÝCH INFEKČÍ SOUVISEJÍCÍCH S HIV, S TUBERKULÓZOU S CC	1,7500
24333	HIV S DALŠÍ DIAGNÓZOU SOUVISEJÍCÍ S HIV, BEZ NĚKOLIKA ZÁVAŽNÝCH INFEKČÍ SOUVISEJÍCÍCH S HIV, S TUBERKULÓZOU S MCC	1,7500

24341	HIV S DALŠÍ DIAGNÓZOU SOUVISEJÍCÍ S HIV, BEZ NĚKOLIKA ZÁVAŽNÝCH INFEKČÍ SOUVISEJÍCÍCH S HIV, BEZ TUBERKULÓZY BEZ CC	0,6383
24342	HIV S DALŠÍ DIAGNÓZOU SOUVISEJÍCÍ S HIV, BEZ NĚKOLIKA ZÁVAŽNÝCH INFEKČÍ SOUVISEJÍCÍCH S HIV, BEZ TUBERKULÓZY S CC	0,6383
24343	HIV S DALŠÍ DIAGNÓZOU SOUVISEJÍCÍ S HIV, BEZ NĚKOLIKA ZÁVAŽNÝCH INFEKČÍ SOUVISEJÍCÍCH S HIV, BEZ TUBERKULÓZY S MCC	0,6383
24350	HIV BEZ DALŠÍ DIAGNÓZY SOUVISEJÍCÍ S HIV	0,5699
25011	KRANIOTOMIE, VELKÝ VÝKON NA PÁTEŘI, KYČLI A KONČ. PŘI MNOHOČETNÉM ZÁVAŽNÉM TRAUMATU BEZ CC	8,6354
25012	KRANIOTOMIE, VELKÝ VÝKON NA PÁTEŘI, KYČLI A KONČ. PŘI MNOHOČETNÉM ZÁVAŽNÉM TRAUMATU S CC	8,6354
25013	KRANIOTOMIE, VELKÝ VÝKON NA PÁTEŘI, KYČLI A KONČ. PŘI MNOHOČETNÉM ZÁVAŽNÉM TRAUMATU S MCC	15,7720
25021	JINÉ VÝKONY PŘI MNOHOČETNÉM ZÁVAŽNÉM TRAUMATU BEZ CC	5,8418
25022	JINÉ VÝKONY PŘI MNOHOČETNÉM ZÁVAŽNÉM TRAUMATU S CC	5,8418
25023	JINÉ VÝKONY PŘI MNOHOČETNÉM ZÁVAŽNÉM TRAUMATU S MCC	12,8075
25301	DIAGNÓZY TÝKAJÍCÍ SE HLAVY, HRUDNÍKU A DOLNÍCH KONČETIN PŘI MNOHOČETNÉM ZÁVAŽNÉM TRAUMATU BEZ CC	0,9668
25302	DIAGNÓZY TÝKAJÍCÍ SE HLAVY, HRUDNÍKU A DOLNÍCH KONČETIN PŘI MNOHOČETNÉM ZÁVAŽNÉM TRAUMATU S CC	1,1460
25303	DIAGNÓZY TÝKAJÍCÍ SE HLAVY, HRUDNÍKU A DOLNÍCH KONČETIN PŘI MNOHOČETNÉM ZÁVAŽNÉM TRAUMATU S MCC	2,3153
25311	JINÉ DIAGNÓZY MNOHOČETNÉHO ZÁVAŽNÉHO TRAUMATU BEZ CC	1,1735
25312	JINÉ DIAGNÓZY MNOHOČETNÉHO ZÁVAŽNÉHO TRAUMATU S CC	1,3023
25313	JINÉ DIAGNÓZY MNOHOČETNÉHO ZÁVAŽNÉHO TRAUMATU S MCC	2,3381
88871	ROZSÁHLÉ VÝKONY, KTERÉ SE NETÝKAJÍ HLAVNÍ DIAGNÓZY BEZ CC	1,1598
88872	ROZSÁHLÉ VÝKONY, KTERÉ SE NETÝKAJÍ HLAVNÍ DIAGNÓZY S CC	2,8373
88873	ROZSÁHLÉ VÝKONY, KTERÉ SE NETÝKAJÍ HLAVNÍ DIAGNÓZY S MCC	6,4976
88881	PROSTATICKE VÝKONY, KTERÉ SE NETÝKAJÍ HLAVNÍ DIAGNÓZY BEZ CC	1,0503
88882	PROSTATICKE VÝKONY, KTERÉ SE NETÝKAJÍ HLAVNÍ DIAGNÓZY S CC	1,0910
88883	PROSTATICKE VÝKONY, KTERÉ SE NETÝKAJÍ HLAVNÍ DIAGNÓZY S MCC	2,2361
88891	VÝKONY OMEZENÉHO ROZSAHU, KTERÉ SE NETÝKAJÍ HLAVNÍ DIAGNÓZY BEZ CC	0,5541
88892	VÝKONY OMEZENÉHO ROZSAHU, KTERÉ SE NETÝKAJÍ HLAVNÍ DIAGNÓZY S CC	1,1476
88893	VÝKONY OMEZENÉHO ROZSAHU, KTERÉ SE NETÝKAJÍ HLAVNÍ DIAGNÓZY S MCC	2,3088
99980	HLAVNÍ DIAGNÓZA NEPLATNÁ JAKO PROPOUŠTĚCÍ DIAGNÓZA	0,4184
99990	NEZAŘADITELNÉ	0,4061

3.3 Základní paušální úhrada (PUZ₂₀₀₈) se nejpozději do 31.5.2009 přepočte, přičemž do přepočtu se zahrnuje zdravotní péče, která byla zdravotnickým zařízením za rok 2008 vykázána nejpozději do 31.3.2009 a zdravotní pojišťovnou uznána, takto:

$$PUP_{2008} = PUZ_{hosp2008} * (1 - CM_{alfa} / CM_{tot}) + CM_{alfa} * ZS + PUZ_{amb2008}$$

kde:

PUP_{2008} přepočtená základní paušální úhrada

$PUZ_{hosp2008}$ část základní paušální úhrady PUZ_{2008} za hospitalizační péči, která se stanoví takto:

$$PUZ_{hosp2008} = PUZ_{hosp2007} * K_n$$

$$PUZ_{hosp2007} = V_{hosp} * ICB_{ref} + ZUM_{hosp} + ZULP_{hosp} + LP_{hosp} + KP_{hosp}$$

V_{hosp} celkový počet zdravotnickým zařízením v roce 2007 vykázaných a zdravotní pojišťovnou uznaných bodů za výkony, provedené během hospitalizací, včetně výkonů ve vyjmenovaných odbornostech a konziliárních vyšetření, podle seznamu výkonů, po odečtení bodů za výkony (včetně výkonů ve vyjmenovaných odbornostech a konziliárních vyšetření, podle seznamu výkonů) provedené v roce 2007, během hospitalizací, které jsou podle Klasifikace zařazeny do vyjmenovaných skupin

ZUM_{hosp} celková výše úhrady za zdravotnickým zařízením vykázaný a zdravotní pojišťovnou uznaný zvlášť účtovaný materiál poskytnutý v roce 2007 v souvislosti s výkony, provedenými během hospitalizací, s výjimkou zvlášť účtovaného materiálu poskytnutého v roce 2007 v souvislosti s výkony, provedenými během hospitalizací, které jsou podle Klasifikace zařazeny do vyjmenovaných skupin

$ZULP_{hosp}$ celková výše úhrady za zdravotnickým zařízením vykázané a zdravotní pojišťovnou uznané zvlášť účtované léčivé přípravky poskytnuté v roce 2007 v souvislosti s výkony, provedenými během hospitalizací, s výjimkou zvlášť účtovaných léčivých přípravků poskytnutých v roce 2007 v souvislosti s výkony, provedenými během hospitalizací, které jsou podle Klasifikace zařazeny do vyjmenovaných skupin

LP_{hosp} paušální částka, kterou se hradí léčivé přípravky, k ošetřovacím dnům vykázaným a zdravotní pojišťovnou uznaným za rok 2007, s výjimkou paušální částky k ošetřovacím dnům vykázaným za rok 2007 během hospitalizací, které jsou podle Klasifikace zařazeny do vyjmenovaných skupin

KP_{hosp} ostatní zdravotní péče hrazená v korunách (kromě ZUM_{hosp} , $ZULP_{hosp}$ a LP_{hosp}) vykázaná a zdravotní pojišťovnou uznaná, poskytnutá zdravotnickým zařízením v roce 2007 v průběhu hospitalizací, s výjimkou zdravotní péče poskytnuté v roce 2007 v průběhu hospitalizací, které jsou podle Klasifikace zařazeny do vyjmenovaných skupin

- CM_{alfa} počet případů hospitalizací ukončených v roce 2008, které jsou podle Klasifikace zařazeny do skupin vztažených k diagnóze, vynásobený Indexy, které jsou uvedeny v bodě 3.4
- CM_{tot} počet případů hospitalizací ukončených v roce 2008, zařazených Klasifikací do skupin vztažených k diagnóze, vynásobený Indexy, které jsou uvedeny v bodě 3.2, s výjimkou případů hospitalizací, které jsou podle Klasifikace zařazeny do vyjmenovaných skupin
- ZS základní sazba se pro rok 2008 stanoví ve výši 20 413 Kč

PUZ_{amb2008} část paušální úhrady PUZ_{2008} za ambulantní péči, do které se započítává veškerá zdravotní péče poskytnutá ambulantním pacientům, včetně zdravotní péče ve vyjmenovaných odbornostech a konziliárních vyšetření, podle seznamu výkonů, vypočtená takto:

$$PUZ_{\text{amb2008}} = PUZ_{2008} - PUZ_{\text{hosp2008}}$$

3.4 Skupiny vztažené k diagnóze podle Klasifikace s Indexy, použité k výpočtu hodnoty CM_{alfa} , uvedené v bodě 3.3:

IR-DRG ⁵⁾	Název skupiny	Index
01051	UVOLNĚNÍ KARPÁLNÍHO TUNELU BEZ CC	0,1705
01052	UVOLNĚNÍ KARPÁLNÍHO TUNELU S CC	0,2192
01053	UVOLNĚNÍ KARPÁLNÍHO TUNELU S MCC	0,2327
01451	OTŘES MOZKU BEZ CC	0,2502
01452	OTŘES MOZKU S CC	0,2904
01453	OTŘES MOZKU S MCC	0,4669
02041	VÝKONY NA ČOČCE S NEBO BEZ VITREKTOMIE BEZ CC	0,5243
02042	VÝKONY NA ČOČCE S NEBO BEZ VITREKTOMIE S CC	0,5719
02043	VÝKONY NA ČOČCE S NEBO BEZ VITREKTOMIE S MCC	0,5719
03061	VÝKONY NA SLINNÉ ŽLÁZE BEZ CC	1,0647
03062	VÝKONY NA SLINNÉ ŽLÁZE S CC	1,3239
03063	VÝKONY NA SLINNÉ ŽLÁZE S MCC	1,3773
05021	VÝKONY NA SRDEČNÍ CHLOPNI SE SRDEČNÍ KATETRIZACÍ BEZ CC	16,7875
05022	VÝKONY NA SRDEČNÍ CHLOPNI SE SRDEČNÍ KATETRIZACÍ S CC	22,0351
05023	VÝKONY NA SRDEČNÍ CHLOPNI SE SRDEČNÍ KATETRIZACÍ S MCC	22,2832
05041	VÝKONY NA SRDEČNÍ CHLOPNI BEZ SRDEČNÍ KATETRIZACE BEZ CC	14,5375
05042	VÝKONY NA SRDEČNÍ CHLOPNI BEZ SRDEČNÍ KATETRIZACE S CC	16,3142
05043	VÝKONY NA SRDEČNÍ CHLOPNI BEZ SRDEČNÍ KATETRIZACE S MCC	18,6424
05051	KORONÁRNÍ BYPASS SE SRDEČNÍ KATETRIZACÍ BEZ CC	12,0895
05052	KORONÁRNÍ BYPASS SE SRDEČNÍ KATETRIZACÍ S CC	14,0417
05053	KORONÁRNÍ BYPASS SE SRDEČNÍ KATETRIZACÍ S MCC	15,0073
05061	KORONÁRNÍ BYPASS BEZ SRDEČNÍ KATETRIZACE BEZ CC	10,0195
05062	KORONÁRNÍ BYPASS BEZ SRDEČNÍ KATETRIZACE S CC	10,4284
05063	KORONÁRNÍ BYPASS BEZ SRDEČNÍ KATETRIZACE S MCC	12,5552
05101	PERKUTÁNNÍ KARDIOVASKULÁRNÍ VÝKONY S AKUTNÍM INFARKTEM MYOKARDU BEZ CC	6,9680
05102	PERKUTÁNNÍ KARDIOVASKULÁRNÍ VÝKONY S AKUTNÍM INFARKTEM MYOKARDU S CC	7,0606

05103	PERKUTÁNNÍ KARDIOVASKULÁRNÍ VÝKONY S AKUTNÍM INFARKTEM MYOKARDU S MCC	8,0973
05111	IMPLANTACE TRVALÉHO KARDIOSTIMULÁTORU BEZ AKUTNÍHO INFARKTU MYOKARDU, SELHÁNÍ SRDCE NEBO ŠOKU BEZ CC	6,5566
05112	IMPLANTACE TRVALÉHO KARDIOSTIMULÁTORU BEZ AKUTNÍHO INFARKTU MYOKARDU, SELHÁNÍ SRDCE NEBO ŠOKU S CC	6,5566
05113	IMPLANTACE TRVALÉHO KARDIOSTIMULÁTORU BEZ AKUTNÍHO INFARKTU MYOKARDU, SELHÁNÍ SRDCE NEBO ŠOKU S MCC	7,2851
05131	PERKUTÁNNÍ KARDIOVASKULÁRNÍ VÝKONY BEZ AKUTNÍHO INFARKTU MYOKARDU BEZ CC	5,7124
05132	PERKUTÁNNÍ KARDIOVASKULÁRNÍ VÝKONY BEZ AKUTNÍHO INFARKTU MYOKARDU S CC	5,8581
05133	PERKUTÁNNÍ KARDIOVASKULÁRNÍ VÝKONY BEZ AKUTNÍHO INFARKTU MYOKARDU S MCC	6,4009
05311	SRDEČNÍ KATETRIZACE PŘI ISCHEMICKÉ CHOROBĚ SRDEČNÍ BEZ CC	1,0102
05312	SRDEČNÍ KATETRIZACE PŘI ISCHEMICKÉ CHOROBĚ SRDEČNÍ S CC	1,1061
05313	SRDEČNÍ KATETRIZACE PŘI ISCHEMICKÉ CHOROBĚ SRDEČNÍ S MCC	1,2632
06011	VELKÉ VÝKONY NA TLUSTÉM A TENKÉM STŘEVU BEZ CC	3,6731
06012	VELKÉ VÝKONY NA TLUSTÉM A TENKÉM STŘEVU S CC	4,2191
06013	VELKÉ VÝKONY NA TLUSTÉM A TENKÉM STŘEVU S MCC	5,6110
06051	VÝKONY NA APENDIXU BEZ CC	1,0370
06052	VÝKONY NA APENDIXU S CC	1,2758
06053	VÝKONY NA APENDIXU S MCC	1,8180
06081	LAPAROTOMICKÉ VÝKONY PŘI TŘÍSELNÉ, STEHENNÍ, UMBILIKÁLNÍ NEBO EPIGASTRICKÉ KÝLE BEZ CC	0,7236
06082	LAPAROTOMICKÉ VÝKONY PŘI TŘÍSELNÉ, STEHENNÍ, UMBILIKÁLNÍ NEBO EPIGASTRICKÉ KÝLE S CC	1,0194
06083	LAPAROTOMICKÉ VÝKONY PŘI TŘÍSELNÉ, STEHENNÍ, UMBILIKÁLNÍ NEBO EPIGASTRICKÉ KÝLE S MCC	1,3567
07041	LAPAROSKOPICKÁ CHOLECYSTEKTOMIE BEZ CC	1,6302
07042	LAPAROSKOPICKÁ CHOLECYSTEKTOMIE S CC	1,8555
07043	LAPAROSKOPICKÁ CHOLECYSTEKTOMIE S MCC	2,2424
08031	FÚZE PÁTEŘE, NE PRO DEFORMITY BEZ CC	6,9862
08032	FÚZE PÁTEŘE, NE PRO DEFORMITY S CC	8,7586
08033	FÚZE PÁTEŘE, NE PRO DEFORMITY S MCC	10,5248
08081	VÝKONY NA KYČLÍCH A STEHENNÍ KOSTI, KROMĚ REPLANTACE VELKÝCH KLOUBŮ BEZ CC	2,6233
08082	VÝKONY NA KYČLÍCH A STEHENNÍ KOSTI, KROMĚ REPLANTACE VELKÝCH KLOUBŮ S CC	3,1903
08083	VÝKONY NA KYČLÍCH A STEHENNÍ KOSTI, KROMĚ REPLANTACE VELKÝCH KLOUBŮ S MCC	3,9092
10051	VÝKONY NA ŠTÍTNÉ A PŘÍŠTITNÉ ŽLÁZE, THYROGLOSSÁLNÍ VÝKONY BEZ CC	1,4322
10052	VÝKONY NA ŠTÍTNÉ A PŘÍŠTITNÉ ŽLÁZE, THYROGLOSSÁLNÍ VÝKONY S CC	1,6735
10053	VÝKONY NA ŠTÍTNÉ A PŘÍŠTITNÉ ŽLÁZE, THYROGLOSSÁLNÍ VÝKONY S MCC	2,0576
12031	TRANSURETRÁLNÍ PROSTATEKTOMIE BEZ CC	1,2987
12032	TRANSURETRÁLNÍ PROSTATEKTOMIE S CC	1,4409
12033	TRANSURETRÁLNÍ PROSTATEKTOMIE S MCC	1,6939
13091	DILATACE, KYRETÁŽ A KÓNIZACE BEZ CC	0,2845
13092	DILATACE, KYRETÁŽ A KÓNIZACE S CC	0,3325
13093	DILATACE, KYRETÁŽ A KÓNIZACE S MCC	0,4283
14601	POROD CÍSAŘSKÝM ŘEZEM BEZ CC	1,2045

14602	POROD CÍSAŘSKÝM ŘEZEM S CC	1,4349
14603	POROD CÍSAŘSKÝM ŘEZEM S MCC	1,6040
14631	VAGINÁLNÍ POROD BEZ CC	0,4653
14632	VAGINÁLNÍ POROD S CC	0,5085
14633	VAGINÁLNÍ POROD S MCC	0,5085
15751	NOVOROZENEC, VÁHA PŘI PORODU > 2499G, BEZ ZÁKLADNÍHO VÝKONU BEZ CC	0,3979
15752	NOVOROZENEC, VÁHA PŘI PORODU > 2499G, BEZ ZÁKLADNÍHO VÝKONU S CC	0,5147
15753	NOVOROZENEC, VÁHA PŘI PORODU > 2499G, BEZ ZÁKLADNÍHO VÝKONU S MCC	0,5817

- 3.5 Výše výsledné paušální složky úhrady (PUV_{2008}) poskytnuté zdravotnickému zařízení v roce 2008 se rovná výši přepočtené základní paušální úhrady (PUP_{2008}), pokud přepočtená základní paušální úhrada (PUP_{2008}) nebude v příslušném pololetí roku 2008 menší než **104 %** podílu základní paušální úhrady a koeficientu nárůstu (PUZ_{2008}/K_n) a zároveň nebude vyšší než **106 %** tohoto podílu.
- 3.6 Pokud přepočtená základní paušální úhrada (PUP_{2008}) bude menší než **104 %** podílu základní paušální úhrady a koeficientu nárůstu (PUZ_{2008}/K_n), stanoví se výsledná paušální složka úhrady jako $PUV_{2008 \min}$ takto:

$$PUV_{2008 \min} = 1,04 * (PUZ_{2008}/K_n)$$

- 3.7 Pokud přepočtená základní paušální úhrada (PUP_{2008}) bude větší než **106 %** podílu základní paušální úhrady a koeficientu nárůstu (PUZ_{2008}/K_n), stanoví se výsledná paušální složka úhrady jako $PUV_{2008 \max}$ takto:

$$PUV_{2008 \max} = 1,06 * (PUZ_{2008}/K_n)$$

- 3.8 Výsledná paušální složka úhrady (PUV_{2008}), popřípadě stanovená $PUV_{2008 \min}$ nebo $PUV_{2008 \max}$ náleží zdravotnickému zařízení, jestliže:

3.8.1 zdravotnické zařízení vykáže a zdravotní pojišťovna uzná počet hospitalizací za rok 2008 zařazených do skupin vztažených k diagnóze podle Klasifikace, vynásobený Indexy, které jsou uvedeny v bodu 3.2, ve výši alespoň **95 %** zdravotnickým zařízením vykázaného a zdravotní pojišťovnou uznaného počtu hospitalizací za rok 2007 zařazených do skupin vztažených k diagnóze podle Klasifikace, vynásobeného Indexy, které jsou uvedeny v bodu 3.2; do hodnoceného ani referenčního období se nezapočítávají hospitalizace, které jsou podle Klasifikace zařazeny do vyjmenovaných skupin,

3.8.2 zdravotnické zařízení vykáže a zdravotní pojišťovna uzná počet bodů za výkony poskytnuté v rámci ambulantní péče za rok 2008 ve výši alespoň **95 %** zdravotnickým zařízením vykázaného a zdravotní pojišťovnou uznaného počtu bodů za výkony poskytnuté v rámci ambulantní péče za rok 2007.

- 3.9 Pokud zdravotnickým zařízením vykázaný a zdravotní pojišťovnou uznaný počet hospitalizací za rok 2008 zařazených do skupin vztažených k diagnóze podle Klasifikace, vynásobený Indexy, které jsou uvedeny v bodu 3.2, bude menší než **95 %** zdravotnickým zařízením vykázaného a zdravotní pojišťovnou uznaného počtu

hospitalizací za rok 2007 zařazených do skupin vztažených k diagnóze podle Klasifikace, vynásobeného Indexy, které jsou uvedeny v bodu 3.2, výsledná paušální úhrada (PUV_{2008} , popřípadě $PUV_{2008 \min}$ nebo $PUV_{2008 \max}$) se pro rok 2008 sníží o stejný počet procentních bodů, o který nebylo dosaženo 95 % hodnoty podle bodu 3.8.1, vynásobený indexem $(PUP_{2008} - PUZ_{amb2008}) / PUP_{2008}$.

3.10 Pokud zdravotnickým zařízením vykázány a zdravotní pojišťovnou uznaný počet bodů za výkony poskytnuté v rámci ambulantní péče za rok 2008 bude menší než 95 % počtu bodů zdravotnickým zařízením vykázaných a zdravotní pojišťovnou uznaných za výkony poskytnuté v rámci ambulantní péče za rok 2007, výsledná paušální úhrada (PUV_{2008} , popřípadě $PUV_{2008 \min}$ nebo $PUV_{2008 \max}$) se pro rok 2008 sníží o stejný počet procentních bodů, o který nebylo dosaženo 95 % hodnoty podle bodu 3.8.2, vynásobený indexem $PUZ_{amb2008} / PUP_{2008}$. Pro účely výpočtu počtu bodů podle bodu 3.8.2 se výkony vykazované v souvislosti s jednodenní péčí na lůžku, podle seznamu výkonů, považují za výkony poskytnuté v rámci ambulantní péče.

3.11 Výsledná paušální úhrada (PUV_{2008} , popřípadě $PUV_{2008 \min}$ nebo $PUV_{2008 \max}$) se sníží o součet procentních bodů vypočtených v bodech 3.9 a 3.10.

4. Pokud dojde ve zdravotnickém zařízení ke změnám v rozsahu a struktuře poskytované hrazené péče v porovnání s rokem 2007 a zdravotní pojišťovna tyto změny odsouhlasí, zohlední je ve smlouvě, včetně vyčíslení navýšení (krácení) úhrad.
5. Zdravotní pojišťovna zohlední změnu objemu vykázané a zdravotní pojišťovnou uznané mimořádně nákladné zdravotní péče poskytnuté v roce 2008 oproti roku 2007, pokud tato péče není hrazena jiným způsobem. Mimořádně nákladnou zdravotní péčí se pro účely této vyhlášky rozumí zdravotní péče poskytnutá zdravotnickým zařízením pojištěnci, jejíž objem přesáhne částku 1 000 000 Kč. Do objemu zdravotní péče se započítávají zvlášť účtované léčivé přípravky, zvlášť účtovaný materiál a bodová hodnota zdravotních výkonů podle seznamu výkonů s hodnotou bodu podle § 2.
6. Do paušální úhrady podle bodů 1 až 5 se nezahrnuje zdravotní péče poskytnutá pojištěncům z EU. Je-li tato péče na základě smluvního ujednání hrazena podle seznamu výkonů, hodnota bodu se stanoví v § 2.

B) Ústavní péče podle § 3 odst. 2

1. Paušální sazba za jeden den hospitalizace

- a) Paušální sazba za jeden den hospitalizace se stanoví pro každou kategorii pacienta a typ ošetrovacího dne samostatně, podle seznamu výkonů a zahrnuje hodnotu příslušného ošetrovacího dne, včetně režie přiřazené k ošetrovacímu dni a kategorie pacienta, podle seznamu výkonů, paušální částku, kterou se hradí léčivé přípravky podle § 17 odst. 7 zákona a zdravotní výkony, kterými se vykazuje příjmové a propouštěcí vyšetření podle seznamu výkonů.
- b) Výše paušální sazby za jeden den hospitalizace se stanoví ve výši 102 % paušální sazby za ošetrovací den náležející zdravotnickému zařízení, s výjimkou psychiatrických odborných léčebných ústavů vykazujících ošetrovací dny 00021 a 00026 podle seznamu výkonů, v roce 2007.
- c) Výše paušální sazby za jeden den hospitalizace v psychiatrických odborných léčebných ústavech vykazujících ošetrovací dny 00021 a 00026 podle seznamu výkonů se stanoví

ve výši 103 % paušální sazby za ošetrovací den náležející zdravotnickému zařízení v roce 2007.

- d) Pokud dojde ve zdravotnickém zařízení ke změnám v rozsahu a struktuře poskytované hrazené péče v porovnání s rokem 2007 a zdravotní pojišťovna tyto změny odsouhlasí, zohlední je ve smlouvě, včetně vyčíslení navýšení (krácení) úhrad.

2. Úhrada ambulantní péče, zvláštní ambulantní péče a zvláštní ústavní péče

- a) Pro ambulantní zdravotní péči hrazenou podle seznamu výkonů se hodnota bodu stanoví v § 2.
- b) Pro zvláštní ambulantní péči poskytovanou podle § 22 písm. c) zákona, hrazenou podle seznamu výkonů, se stanoví hodnota bodu ve výši 1,03 Kč.
- c) Pro zvláštní ústavní péči poskytovanou ve zdravotnických zařízeních hospicového typu podle § 22a zákona, hrazenou podle seznamu výkonů, se stanoví hodnota bodu ve výši 1,03 Kč.

C) Regulační omezení

1. Pokud celková úhrada za léčivé přípravky a zdravotnické prostředky předepsané zdravotnickým zařízením pojištěncům příslušné zdravotní pojišťovny v roce 2008, s výjimkou zdravotnických prostředků schválených revizním lékařem, převyší 105 % úhrady za léčivé přípravky a zdravotnické prostředky předepsané v roce 2007, s výjimkou zdravotnických prostředků schválených revizním lékařem, může zdravotní pojišťovna v rámci celkové úhrady zdravotnickému zařízení snížit úhradu o částku odpovídající nejvýše 40 % tohoto překročení. Do celkové úhrady se započítávají i doplatky za léčivé přípravky, u kterých předepisující lékař vyloučil možnost nahrazení podle § 32 odst. 2 zákona.
2. V případě, že zdravotnické zařízení poskytlo v 1. pololetí nebo ve 2. pololetí 2008 zdravotní péči 100 a méně pojištěncům příslušné zdravotní pojišťovny, zdravotní pojišťovna neuplatní regulaci uvedenou v bodu 1.

Příloha č. 2 k vyhlášce č. 383/2007 Sb.

Hodnota bodu, výše úhrad zdravotní péče a regulační omezení podle § 4

A) Kombinovaná kapitačně výkonová platba

1. Výše kapitační platby se vypočte podle počtu přepočtených pojištěnců příslušné zdravotní pojišťovny, násobeného základní sazbou stanovenou na jednoho registrovaného pojištěnce příslušné zdravotní pojišťovny na kalendářní měsíc. Základní sazba podle věty první se stanoví ve výši 42 Kč. Počet přepočtených pojištěnců příslušné zdravotní pojišťovny se vypočte vynásobením počtu zdravotnickým zařízením registrovaných pojištěnců příslušné zdravotní pojišťovny v jednotlivých věkových skupinách podle bodu 4, násobených indexem podle bodu 4. Výše základní sazby, popřípadě celková výše úhrady, může být navýšena při splnění podmínek stanovených ve smlouvě mezi zdravotní pojišťovnou

a zdravotnickým zařízením. Toto navýšení nesmí být v rozporu se zdravotně pojistným plánem zdravotní pojišťovny.

2. Pro zdravotní výkony nezahrnuté do kapitační platby, zdravotní výkony za neregistrované pojištěnce příslušné zdravotní pojišťovny a za pojištěnce z EU, zdravotnickým zařízením vykázané a zdravotní pojišťovnou uznané, hrazené podle seznamu výkonů, se stanoví hodnota bodu ve výši 1 Kč.
3. Pro výkony dopravy v návštěvní službě, hrazené podle seznamu výkonů, se stanoví hodnota bodu ve výši 0,91 Kč.
4. Index vyjadřuje poměr nákladů na pojištěnce v dané věkové skupině vůči nákladům na pojištěnce ve věkové skupině 15 až 19 let.

Věkové skupiny a indexy:

Věková skupina	Index
0 – 4 roky	3,80
5 – 9 let	1,65
10 – 14 let	1,30
15 – 19 let	1,00
20 – 24 let	0,90
25 – 29 let	0,95
30 – 34 let	1,00
35 – 39 let	1,05
40 – 44 let	1,05
45 – 49 let	1,10
50 – 54 let	1,35
55 – 59 let	1,45
60 – 64 let	1,50
65 – 69 let	1,70
70 – 74 let	2,00
75 – 79 let	2,40
80 – 84 let	2,90
85 a více let	3,40

B) Kombinovaná kapitačně výkonová platba s dorovnáním kapitace

1. Výše kapitační platby s dorovnáním kapitace se stanoví podle písm. A) bodu 1. Dorovnání kapitace se poskytuje v případech, kdy praktický lékař pro dospělé nebo praktický lékař pro děti a dorost má, s ohledem na geografické podmínky, menší počet pojištěnců příslušné zdravotní pojišťovny, než je 70 % celostátního průměrného počtu pojištěnců příslušné zdravotní pojišťovny (celostátní průměrný počet se stanoví vždy pro daný kalendářní rok podle údajů Centrálního registru pojištěnců, spravovaného Všeobecnou zdravotní pojišťovnou České republiky) a poskytování takové zdravotní péče je nezbytné ke splnění povinností zdravotní pojišťovny podle § 46 odst. 1 zákona.
2. Dorovnání kapitace lze poskytnout až do výše 90 % kapitační platby vypočtené na celostátní průměrný počet pojištěnců příslušné zdravotní pojišťovny. Na dorovnání se podílí zdravotní pojišťovna, se kterou má zdravotnické zařízení uzavřeno smlouvu

o poskytování a úhradě zdravotní péče podílem, který odpovídá procentu jejich pojištěnců registrovaných tímto zdravotnickým zařízením z celkového počtu pojištěnců všech zdravotních pojišťoven registrovaných tímto zdravotnickým zařízením.

3. Pro úhradu podle seznamu výkonů se písm. A) body 2 a 3 použijí obdobně.

C) Zdravotní péče hrazená podle seznamu výkonů

Pro zdravotní péči hrazenou podle seznamu výkonů a pro výkony dopravy v návštěvní službě, hrazené podle seznamu výkonů, se stanoví hodnota bodu ve výši 0,91 Kč.

D) Regulační omezení

1. Regulace za předepsané léčivé přípravky a zdravotnické prostředky a za vyžádanou péči ve vyjmenovaných odbornostech (do vyžádané péče se nezahrnují zdravotní výkony mammografického screeningu prováděné zdravotnickým zařízením, které má se zdravotní pojišťovnou na poskytování těchto zdravotních výkonů uzavřenu smlouvu):
 - 1.1. Pokud průměrná úhrada za léčivé přípravky a zdravotnické prostředky předepsané zdravotnickým zařízením, vztahená na jednoho přepočteného pojištěnce převýší o více než 20 % celostátní průměrnou úhradu za předepsané léčivé přípravky a zdravotnické prostředky, je zdravotní pojišťovna oprávněna uplatnit regulační srážku do výše 25 % z překročení. Do průměrné úhrady na jednoho přepočteného pojištěnce se započítávají i doplatky za léčivé přípravky, u kterých předepisující lékař vyloučil možnost nahrazení podle § 32 odst. 2 zákona.
 - 1.2. Pokud průměrná úhrada za vyžádanou péči ve vyjmenovaných odbornostech podle seznamu výkonů, vztahená na jednoho přepočteného pojištěnce převýší o více než 20 % celostátní průměrnou úhradu za vyžádanou péči ve vyjmenovaných odbornostech, je zdravotní pojišťovna oprávněna uplatnit regulační srážku do výše 25 % z překročení.
2. Regulační omezení podle bodu 1.1 a 1.2 se nepoužijí, pokud zdravotnické zařízení odůvodní poskytnutou zdravotní péči, na jejímž základě došlo k překročení průměrných úhrad podle bodu 1.1 popřípadě 1.2.
3. Regulační omezení podle bodu 1.1 a 1.2 se dále nepoužijí, pokud zdravotnické zařízení registrovalo v roce 2007 nebo 2008 50 a méně pojištěnců příslušné zdravotní pojišťovny nebo poskytlo zdravotní péči 50 a méně neregistrovaným pojištěncům příslušné zdravotní pojišťovny nebo jednalo-li se o zdravotní péči poskytnutou pojištěncům z EU.
4. Regulační omezení podle bodu 1.1 se nepoužijí, pokud celková úhrada za veškeré léčivé přípravky a zdravotnické prostředky předepsané praktickými lékaři pro dospělé a praktickými lékaři pro děti a dorost v roce 2008 nepřevýší předpokládanou výši úhrad na tento druh zdravotní péče na rok 2008 vycházející ze zdravotně pojistného plánu příslušné zdravotní pojišťovny.
5. Regulační omezení podle bodu 1.2 se nepoužijí, pokud celková úhrada za vyžádanou péči ve vyjmenovaných odbornostech v roce 2008 nepřevýší předpokládanou výši úhrad na tento druh zdravotní péče na rok 2008 vycházející ze zdravotně pojistného plánu příslušné zdravotní pojišťovny.

6. Zdravotní pojišťovna je oprávněna uplatnit regulační srážku podle bodů 1.1 a 1.2 maximálně do výše odpovídající 15 % objemu úhrady poskytnuté touto zdravotní pojišťovnou zdravotnickému zařízení za kapitační platbu a zdravotní výkony snížené o objem úhrady za zvlášť účtovaný materiál a zvlášť účtované léčivé přípravky za rok 2008.

Příloha č. 3 k vyhlášce č. 383/2007 Sb.

Hodnota bodu, výše úhrad a regulační omezení podle § 5

A) Hodnota bodu a výše úhrad

- Výše úhrady se stanoví podle seznamu výkonů úhradou za poskytnuté zdravotní výkony s hodnotou bodu ve výši
 - 1,05 Kč pro zdravotnická zařízení poskytující hemodialyzační péči, pro zdravotnická zařízení vykazující výkony odbornosti 910 – psychoterapie podle seznamu výkonů společně s ošetrovacím dnem denního stacionáře podle seznamu výkonů,
 - 1,10 Kč pro zdravotnická zařízení smluvních odborností 901 – klinická psychologie, 903 – klinická logopedie a 927 – ortoptista, podle seznamu výkonů,
 - 1 Kč pro ostatní zdravotnická zařízení. V případech vymezených v bodu 6. písm. a) může zdravotní pojišťovna hradit zdravotnickému zařízení zdravotní výkony pro danou odbornost reálně dosaženou hodnotou bodu vynásobenou indexem nárůstu úhrad, stanovenými v bodu 2.
- Není-li dále stanoveno jinak, celková výše úhrady zdravotnickému zařízení
 - poskytujícímu zdravotní péči v jedné odbornosti nepřekročí částku, která se vypočte takto:

POPzpo x PUROo x Inu

kde:

POPzpo počet unikátních pojištěnců ošetřených v dané odbornosti zdravotnickým zařízením v příslušném pololetí 2008; unikátním pojištěncem se pro účely této vyhlášky rozumí jeden pojištěnec příslušné zdravotní pojišťovny ošetřený zdravotnickým zařízením v dané odbornosti v příslušném pololetí alespoň jedenkrát, přičemž není rozhodné, zda se jedná o ošetření v rámci vlastní péče nebo péče vyžádané. Pokud byl tento pojištěnec zdravotnickým zařízením v dané odbornosti ošetřen v příslušném pololetí vícekrát, zahrnuje se do počtu unikátních pojištěnců příslušné zdravotní pojišťovny ošetřených v dané odbornosti pouze jedenkrát

PUROo průměrná úhrada za zdravotní výkony, včetně zvlášť účtovaného materiálu a zvlášť účtovaných léčivých přípravků, na jednoho unikátního pojištěnce ošetřeného v dané odbornosti zdravotnickým zařízením v příslušném pololetí 2007

Inu index nárůstu úhrad, který činí nejméně 1,06

- b) poskytujícímu zdravotní péči ve více odbornostech nepřekročí částku rovnající se součtu částek za jednotlivé odbornosti, kde se částka za jednotlivou odbornost vypočte takto:

POPzpo x PUROo x Inu

kde:

POPzpo počet unikátních pojištěnců ošetřených v dané odbornosti zdravotnickým zařízením v příslušném pololetí 2008

PUROo se vypočte takto:

$$\text{PUROo} = \text{PPBROo} \times \text{RDHB} + \text{PUZUMROo} + \text{PUZULPROo}$$

kde:

PPBROo průměrný počet zdravotnickým zařízením vykázaných a zdravotní pojišťovnou uznaných bodů na jednoho unikátního pojištěnce ošetřeného v dané odbornosti zdravotnickým zařízením v příslušném pololetí 2007

RDHB reálně dosažená hodnota bodu pro ambulantní specializovanou péči, poskytnutou zdravotnickým zařízením, u zdravotní pojišťovny v příslušném pololetí 2007, která se stanoví jako podíl celkové úhrady poskytnuté zdravotnickému zařízení zdravotní pojišťovnou za ambulantní specializovanou péči snížené o objem úhrady za zvlášť účtovaný materiál a zvlášť účtované léčivé přípravky za příslušné pololetí 2007 a celkového počtu bodů za ambulantní specializovanou péči zdravotnickým zařízením vykázaných za příslušné pololetí 2007 a zdravotní pojišťovnou uznaných

PUZUMROo průměrná úhrada za zvlášť účtovaný materiál na jednoho unikátního pojištěnce v dané odbornosti ve zdravotnickém zařízení v příslušném pololetí 2007

PUZULPROo průměrná úhrada za zvlášť účtované léčivé přípravky na jednoho unikátního pojištěnce v dané odbornosti ve zdravotnickém zařízení v příslušném pololetí 2007

Inu index nárůstu úhrad, který činí nejméně **1,06**

U zdravotnického zařízení, které v referenčním období neexistovalo, popřípadě které neposkytovalo péči v dané odbornosti, může zdravotní pojišťovna pro účely výpočtu celkové výše úhrady použít průměrné úhrady na jednoho unikátního pojištěnce za referenční období srovnatelných zdravotnických zařízení.

3. U zdravotnického zařízení, kde oproti příslušnému pololetí 2007 dojde vlivem změny nasmlouvaného rozsahu poskytované zdravotní péče v některé odbornosti (tj. změně spektra nasmlouvaných výkonů) k nárůstu průměrné úhrady na jednoho unikátního

pojištěnce, se celková výše úhrady zdravotnickému zařízení podle bodu 2 navýší o hodnotu zdravotnickým zařízením vykázaných a zdravotní pojišťovnou uznaných nově nasmlouvaných zdravotních výkonů, včetně zvlášť účtovaného materiálu a zvlášť účtovaných léčivých přípravků. Nově nasmlouvané výkony se pro tyto účely ocení podle seznamu výkonů s použitím hodnoty bodu 0,95 Kč.

4. Zdravotní pojišťovna dále zohlední případy, kdy zdravotnické zařízení prokáže, že zvýšené průměrné náklady na zvlášť účtovaný materiál a zvlášť účtované léčivé přípravky na jednoho unikátního pojištěnce v dané odbornosti byly způsobeny změnou výše nebo způsobu jejich úhrady, popřípadě v důsledku změn struktury ošetřených pojištěnců.
5. Nad rámec celkové výše úhrady stanovené v bodu 2. hradí zdravotní pojišťovna poskytnutou zdravotní péči podle seznamu výkonů (včetně zvlášť účtovaného materiálu a zvlášť účtovaných léčivých přípravků), úhradou za poskytnuté zdravotní výkony s hodnotou bodu stanovenou ve výši 0,30 Kč. Počet bodů hrazených touto hodnotou se stanoví jako rozdíl mezi celkovým počtem zdravotnickým zařízením vykázaných a zdravotní pojišťovnou uznaných bodů a počtem bodů, který se stanoví jako podíl celkové výše úhrady stanovené v bodu 2., po odečtení zdravotnickým zařízením vykázaného a zdravotní pojišťovnou uznaného zvlášť účtovaného materiálu a zvlášť účtovaných léčivých přípravků, a hodnoty bodu stanovené v bodu 1. c). Pokud má tento rozdíl zápornou hodnotu, ustanovení tohoto bodu se nepoužije.
6. Ustanovení bodu 2. a 5. se nepoužijí:
 - a) v případě zdravotnického zařízení podle bodu 1. písm. c), které v příslušném pololetí 2007 nebo 2008 v rámci jedné odbornosti ošetřilo 50 a méně unikátních pojištěnců, při nasmlouvané hodnotě poměrného kapacitního čísla 1,00. Limit 50 ošetřených unikátních pojištěnců se přepočítává nasmlouvanou hodnotou poměrného kapacitního čísla pro danou odbornost. Poměrné kapacitní číslo vyjadřuje hodnotově velikost nasmlouvaného rozsahu zdravotní péče pro danou odbornost poskytované jedním nositelem výkonu³⁾ se zdravotní pojišťovnou,
 - b) u zdravotnických zařízení smluvní odbornosti 901 (klinická psychologie), 903 (klinická logopedie), 927 (ortoptista), u zdravotnických zařízení vykazujících zdravotní výkony odbornosti 910 (psychoterapie) společně s ošetrovacím dnem denního stacionáře a ambulantních dialyzačních zařízení odbornosti 108 (nefrologie),
 - c) v případě zdravotní péče poskytované pojištěncům z EU.

B) Regulační omezení

1. Regulace za předepsané léčivé přípravky a zdravotnické prostředky a za vyžádanou péči ve vyjmenovaných odbornostech (do vyžádané péče se nezahrnují zdravotní výkony mammografického screeningu a screeningu karcinomu děložního hrdla prováděné zdravotnickým zařízením, které má se zdravotní pojišťovnou na poskytování těchto zdravotních výkonů uzavřenu smlouvu):
 - 1.1. Pokud zdravotnické zařízení dosáhne průměrné úhrady na jednoho unikátního pojištěnce za předepsané léčivé přípravky a zdravotnické prostředky v příslušném pololetí 2008 vyšší než 110 % průměrné úhrady na jednoho unikátního pojištěnce za

předepsané léčivé přípravky a zdravotnické prostředky v příslušném pololetí 2007, zdravotní pojišťovna může zdravotnickému zařízení, po skončení roku 2008, snížit úhradu o částku odpovídající 40 % zvýšených nákladů za předepsané léčivé přípravky a zdravotnické prostředky (nad 110 %), a to způsoby obsaženými ve smlouvě zdravotnického zařízení a zdravotní pojišťovny. Do průměrné úhrady na jednoho unikátního pojištěnce se započítávají i doplatky za léčivé přípravky, u kterých předepisující lékař vyloučil možnost nahrazení podle § 32 odst. 2 zákona.

- 1.2. Pokud zdravotnické zařízení dosáhne průměrné úhrady na jednoho unikátního pojištěnce za vyžádanou péči ve vyjmenovaných odbornostech v příslušném pololetí 2008 vyšší než 110 % průměrné úhrady na jednoho unikátního pojištěnce v příslušném pololetí 2007, zdravotní pojišťovna může zdravotnickému zařízení, po skončení roku 2008, snížit úhradu o částku odpovídající 40 % zvýšených nákladů za vyžádanou péči (nad 110 %), a to způsoby obsaženými ve smlouvě zdravotnického zařízení a zdravotní pojišťovny.
 - 1.3. Regulační omezení podle bodu 1.1 a 1.2 se nepoužijí, pokud zdravotnické zařízení odůvodní poskytnutou zdravotní péči, na jejímž základě došlo k překročení průměrných úhrad podle bodu 1.1 popřípadě 1.2.
 - 1.4. Regulační omezení podle bodu 1.1 a 1.2 se dále nepoužijí, pokud celková úhrada za zdravotnickým zařízením předepsané léčivé přípravky a zdravotnické prostředky a za vyžádanou péči ve vyjmenovaných odbornostech v příslušném pololetí 2008 nepřekročí 105 % celkové úhrady v příslušném pololetí 2007 a zdravotnické zařízení v příslušném pololetí 2008 ošetří alespoň 90 % unikátních pojištěnců oproti příslušnému pololetí 2007.
 - 1.5. Regulační omezení podle bodu 1.1 se nepoužijí, pokud celková úhrada za veškeré léčivé přípravky a zdravotnické prostředky předepsané v ambulantních zdravotnických zařízeních poskytujících ambulantní specializovanou péči v roce 2008 nepřevyší předpokládanou výši úhrad na tento druh zdravotní péče na rok 2008 vycházející ze zdravotně pojistného plánu příslušné zdravotní pojišťovny.
 - 1.6. Pokud by na základě výpočtu regulačních omezení podle bodu 1.1 nebo podle bodu 1.2 měla být zdravotní pojišťovnou uplatněna regulační srážka u více než 15 % smluvních zdravotnických zařízení, sníží tato zdravotní pojišťovna následně limity pro uplatnění příslušného regulačního omezení tak, aby počet zdravotnických zařízení s vypočtenými regulačními srážkami nepřekročil hranici 15 % všech smluvních zdravotnických zařízení.
 - 1.7. U zdravotnického zařízení, kde oproti příslušnému pololetí 2007 došlo ke změně nasmlouvaného rozsahu zdravotnických služeb (změna počtu nositelů výkonů oprávněných předepisovat léčivé přípravky a zdravotnické prostředky a vyžadovat péči ve vyjmenovaných odbornostech), zdravotní pojišťovna po dohodě se zdravotnickým zařízením hodnoty průměrných úhrad v příslušném pololetí 2007 pro tyto účely úměrně upraví.
 - 1.8. U zdravotnického zařízení, které v roce 2007 nebo v části roku 2007 neexistovalo, nebo nemělo uzavřenu smlouvu se zdravotní pojišťovnou, může zdravotní pojišťovna použít pro účely uplatnění regulačních omezení podle bodů 1.1 a 1.2 referenční hodnoty srovnatelných zdravotnických zařízení.
2. Pokud zdravotnické zařízení ošetřilo v příslušném pololetí 2007 nebo v příslušném pololetí 2008 v dané odbornosti 50 a méně unikátních pojištěnců, při nasmlouvané hodnotě

poměrného kapacitního čísla 1,00, zdravotní pojišťovna tuto odbornost nezahrne do výpočtu regulace podle bodů 1.1 a 1.2. Limit 50 ošetřených unikátních pojištěnců se přepočítává nasmlouvanou hodnotou poměrného kapacitního čísla pro danou odbornost.

3. Regulační omezení podle bodu 1.2 se nepoužijí, pokud celková úhrada za vyžádanou péči ve vyjmenovaných odbornostech v roce 2008 nepřevyší předpokládanou výši úhrad na tento druh zdravotní péče na rok 2008 vycházející ze zdravotně pojistného plánu příslušné zdravotní pojišťovny.
4. Zdravotní pojišťovna je oprávněna uplatnit regulační srážku podle bodů 1.1 a 1.2 maximálně do výše odpovídající 15 % objemu úhrady poskytnuté touto zdravotní pojišťovnou zdravotnickému zařízení za zdravotní výkony snížené o objem úhrady za zvlášť účtovaný materiál a zvlášť účtované léčivé přípravky za rok 2008.

Příloha č. 4 k vyhlášce č. 383/2007 Sb.

Hodnota bodu a výše úhrad podle § 7

1. Paušální úhrada

- 1.1 Paušální úhrada se pro 1. a 2. pololetí 2008 stanoví ve výši 102 % objemu úhrady za zdravotní výkony, včetně zvlášť účtovaného materiálu a zvlášť účtovaných léčivých přípravků, zdravotnickým zařízením vykázané a zdravotní pojišťovnou uznané v příslušném pololetí 2007. Pokud bylo zdravotnickému zařízení za 1. nebo 2. pololetí 2007 zdravotní pojišťovnou uznáno a poskytnuto více než 102 % úhrady za příslušné pololetí 2006, bez úhrady bodů oceněných koeficientem variabilních nákladů, výše paušální úhrady je rovna výši paušální úhrady za příslušné pololetí 2007.
- 1.2 Pokud zdravotnické zařízení poskytuje zdravotní péči v odbornosti 809 (radiodiagnostika) podle seznamu výkonů i v dalších odbornostech uvedených v § 7, stanoví se zvlášť paušální úhrada pro odbornost 809 a zvlášť pro ostatní odbornosti.
- 1.3 Pokud má zdravotnické zařízení se zdravotní pojišťovnou nasmlouvané výkony 89711 až 89725 podle seznamu výkonů, může zdravotní pojišťovna tyto výkony z paušální úhrady vyčlenit a hradit podle seznamu výkonů s hodnotou bodu, která se stanoví ve výši 0,80 Kč.
- 1.4 Po vyhodnocení celkového objemu poskytnuté zdravotní péče v příslušném pololetí 2008 zdravotní pojišťovna provede úpravu paušální úhrady takto:
 - a) pokud zdravotnické zařízení vykáže v příslušném pololetí 2008 počet bodů, který zdravotní pojišťovna uzná, v rozpětí 98 - 102 % referenčního počtu bodů, výše paušální úhrady stanovená v bodu 1.1 se nemění; referenčním počtem bodů se rozumí počet zdravotnickým zařízením vykázaných, zdravotní pojišťovnou uznaných a v plné výši proplacených bodů v příslušném pololetí 2007. Do počtu vykázaných bodů se zahrnou pouze zdravotní výkony, které byly zdravotnickým zařízením zdravotní pojišťovně vykázané za 1. pololetí 2007 nejpozději do 31. října 2007 a zdravotní pojišťovnou uznány a proplaceny do 31. prosince 2007 a za 2. pololetí 2007 vykázané nejpozději do 30. dubna 2008 a zdravotní pojišťovnou uznány do 31. května 2008,
 - b) pokud zdravotnické zařízení vykáže v příslušném pololetí 2008 počet bodů, který zdravotní pojišťovna uzná, nižší než 98 % referenčního počtu bodů, paušální úhrada

podle bodu 1.1 se upraví vynásobením koeficientem změny výkonnosti, který se vypočte jako podíl vykázaného a uznaného počtu bodů v příslušném pololetí 2008 a referenčního počtu bodů,

- c) pokud zdravotnické zařízení vykáže v příslušném pololetí 2008 počet bodů, který zdravotní pojišťovna uzná, vyšší než 102 % referenčního počtu bodů, upraví zdravotní pojišťovna paušální úhradu takto:

$$\text{UPS} = \text{PS} + \left[\left(\text{PS} \times \frac{\text{PB}}{\text{RPB}} - \text{PS} \right) \times \text{PKvn} \right]$$

kde:

UPS upravená paušální úhrada

PS paušální úhrada stanovená podle bodu 1.1 a 1.2

PB počet zdravotnickým zařízením vykázaných bodů za příslušné pololetí 2008 zdravotní pojišťovnou uznaných

RPB referenční počet bodů

PKvn průměrný koeficient variabilních nákladů

Koeficient PKvn se stanoví pro odbornost 809 ve výši 0,7 a pro ostatní odbornosti ve výši 0,5.

- 1.5 Do paušální úhrady podle bodů 1.1 až 1.4 se nezahrnuje zdravotní péče poskytovaná pojištěncům z EU, nasmlouvané výkony mammografického screeningu a screeningu děložního hrdla.
- 1.6 Pokud zdravotnické zařízení poskytlo příslušnému pololetí 2007 zdravotní péči méně než 100 unikátním ošetřeným pojištěncům nebo není možno stanovit paušální úhradu, uhradí se poskytnutá zdravotní péče podle seznamu výkonů. Hodnota bodu se stanoví v bodu 2.

2. Zdravotní péče hrazená podle seznamu výkonů

- 2.1 Pro nasmlouvané výkony mammografického screeningu a pro zdravotní péči poskytovanou v odbornosti 809 podle seznamu výkonů, hrazené podle seznamu výkonů, se stanoví hodnota bodu ve výši 1,07 Kč.
- 2.2 Pro nasmlouvané výkony screeningu děložního hrdla, hrazené podle seznamu výkonů, se stanoví hodnota bodu ve výši 1 Kč.
- 2.3 Pro zdravotní péči poskytovanou v odbornostech 222, 801, 802, 804, 805, 807, 812 až 819, 822 a 823, podle seznamu výkonů, hrazenou podle seznamu výkonů, se stanoví hodnota bodu ve výši 0,89 Kč.
- 2.4 Pro nasmlouvané výkony 89711 až 89725, podle seznamu výkonů, hrazené podle seznamu výkonů, se stanoví hodnota bodu ve výši 0,80 Kč.
- 2.5 Pro zdravotní péči poskytovanou pojištěncům z EU, hrazenou podle seznamu výkonů, se stanoví hodnota bodu podle bodu 2.1 až 2.4.

Hodnota bodu a výše úhrad podle § 8

1. Hodnota bodu se stanoví ve výši 1,11 Kč pro ambulantní zdravotnická zařízení poskytující zdravotní péči v odbornosti 925 s dostupností 24 hodin 7 dní v týdnu.
2. Hodnota bodu se stanoví ve výši 0,94 Kč pro ambulantní zdravotnická zařízení
 - a) v odbornosti 911,
 - b) která neposkytují zdravotní péči v odbornosti 925 s dostupností 24 hodin 7 dní v týdnu.
3. Pro zdravotní péči poskytovanou v odbornosti 921 se hodnota bodu stanoví ve výši 1 Kč.
4. Pro výkony dopravy v návštěvní službě, hrazené podle seznamu výkonů, se hodnota bodu stanoví ve výši 0,91 Kč. Na tyto výkony se nevztahuje ustanovení bodů 5. a 6.
5. Zdravotní péče poskytnutá zdravotnickým zařízením do 110 % vypočteného objemu, popřípadě upraveného podle bodu 7, se hradí podle seznamu výkonů s hodnotou bodu podle bodů 1 až 3. Tento objem se vypočte takto:

$$P_{Bro} \times \frac{P_{OPho}}{P_{OPro}}$$

kde:

- P_{Bro}** celkový počet zdravotnickým zařízením vykázaných a zdravotní pojišťovnou uznaných bodů za příslušné pololetí 2007
- P_{OPho}** celkový počet unikátních pojištěnců ošetřených zdravotnickým zařízením v příslušném pololetí 2008
- P_{OPro}** celkový počet unikátních pojištěnců ošetřených zdravotnickým zařízením v příslušném pololetí 2007

6. Zdravotní péče poskytnutá zdravotnickým zařízením v odbornosti 925 nad 110 % objemu vypočteného podle bodu 5, popřípadě upraveného podle bodu 7, se hradí s hodnotou bodu ve výši 0,43 Kč, jde-li o poskytování zdravotní péče s dostupností 24 hodin 7 dní v týdnu, v ostatních případech v odbornostech 911 a 925 s hodnotou bodu ve výši 0,36 Kč a v odbornosti 921 s hodnotou bodu ve výši 0,40 Kč.
7. Pokud dojde ve zdravotnickém zařízení ke změnám v rozsahu a struktuře poskytované hrazené péče v porovnání s rokem 2007 a zdravotní pojišťovna tyto změny odsouhlasí, zohlední je ve smlouvě, včetně vyčíslení navýšení (krácení) úhrad.
8. Ustanovení bodů 5 a 6 se nepoužije, pokud zdravotnické zařízení ošetřilo 50 a méně unikátních pojištěnců v příslušném pololetí 2007.
9. Zdravotní pojišťovna může se zdravotnickým zařízením sjednat měsíční předběžnou úhradu buď ve výši hodnoty zdravotnickým zařízením vykázané a zdravotní pojišťovnou uznané zdravotní péče za příslušný měsíc, nebo ve výši jedné šestiny 103 % objemu úhrady v příslušném pololetí 2007, přičemž zvolenou formu zdravotní pojišťovna

zachová po celé příslušné pololetí. Předběžnou úhradu za příslušné pololetí zdravotní pojišťovna finančně vypořádá nejpozději do 150 dnů po ukončení příslušného pololetí 2008.

Příloha č. 6 k vyhlášce č. 383/2007 Sb.

Hodnota bodu a výše úhrad podle § 9

1. Hodnota bodu se stanoví ve výši 1,02 Kč.
2. Pro výkony dopravy v návštěvní službě, hrazené podle seznamu výkonů, se hodnota bodu stanoví ve výši 0,91 Kč. Na tyto výkony se nevztahuje ustanovení bodu 3.
3. Pro zdravotní péči poskytnutou zdravotnickým zařízením nad vypočtený objem, hrazenou podle seznamu výkonů, se stanoví hodnota bodu ve výši 0,59 Kč. Tento objem se vypočte takto:

$$P_{Bro} \times \frac{POP_{ho}}{POP_{ro}}$$

kde:

P_{Bro}	celkový počet zdravotnickým zařízením vykázaných a zdravotní pojišťovnou uznaných bodů za příslušné pololetí 2007
POP_{ho}	celkový počet unikátních pojištěnců ošetřených zdravotnickým zařízením v příslušném pololetí 2008
POP_{ro}	celkový počet unikátních pojištěnců ošetřených zdravotnickým zařízením v příslušném pololetí 2007

4. Pokud dojde ve zdravotnickém zařízení ke změnám v rozsahu a struktuře poskytované hrazené péče v porovnání s rokem 2007 a zdravotní pojišťovna tyto změny odsouhlasí, zohlední je ve smlouvě, včetně vyčíslení navýšení (krácení) úhrad.
5. Ustanovení bodu 2 se nepoužije, pokud zdravotnické zařízení ošetřilo 50 a méně unikátních pojištěnců v příslušném pololetí 2007.
6. Zdravotní pojišťovna může se zdravotnickým zařízením sjednat měsíční předběžnou úhradu buď ve výši hodnoty zdravotnickým zařízením vykázané, a zdravotní pojišťovnou uznané, zdravotní péče za příslušný měsíc, nebo ve výši jedné šestiny 103 % objemu úhrady v příslušném pololetí 2007, přičemž zvolenou formu zdravotní pojišťovna zachová po celé příslušné pololetí. Předběžnou úhradu za příslušné pololetí zdravotní pojišťovna finančně vypořádá nejpozději do 150 dnů po ukončení příslušného pololetí 2008.

Hodnota bodu a výše úhrad podle § 11

1. Hodnota bodu se stanoví
 - a) ve výši 0,94 Kč pro zdravotnická zařízení poskytující zdravotní péči v nepřetržitém provozu,
 - b) ve výši 0,88 Kč pro zdravotnická zařízení neposkytující zdravotní péči v nepřetržitém provozu.
2. Zdravotní pojišťovna může nad 103 % vypočteného objemu upravit hodnotu bodu uvedenou v bodu 1., a to pro zdravotnická zařízení uvedená v bodu 1. písm. a) na 0,90 Kč, pro zdravotnická zařízení uvedená v bodu 1. písm. b) na 0,80 Kč. Tento objem se vypočte takto:

$$\mathbf{PBro} \times \frac{\mathbf{POP\text{ho}}}{\mathbf{POP\text{ro}}}$$

kde:

- PBro** celkový počet zdravotnickým zařízením vykázaných a zdravotní pojišťovnou uznaných bodů za rok 2007
- POP_{ho}** celkový počet unikátních pojištěnců, kterým byla v roce 2008 poskytnuta zdravotní doprava
- POP_{ro}** celkový počet unikátních pojištěnců, kterým byla v roce 2007 poskytnuta zdravotní doprava

3. Ustanovení bodu 2, se nepoužije pro zdravotnická zařízení, která v roce 2007 nebo 2008 poskytla péči méně než 50 unikátním pojištěncům příslušné zdravotní pojišťovny.
4. Zdravotní pojišťovna může zdravotnickému zařízení poskytnout za 1. a 2. pololetí 2008 předběžnou úhradu ve výši 103 % objemu úhrady v příslušném pololetí 2007.

384**VYHLÁŠKA**

ze dne 19. prosince 2007

o seznamu referenčních skupin

Ministerstvo zdravotnictví stanoví podle § 39c odst. 1 zákona č. 48/1997 Sb., o veřejném zdravotním pojištění a o změně a doplnění některých souvisejících zákonů, ve znění zákona č. 261/2007 Sb.:

účinností a bezpečností a s obdobným klinickým využitím (dále jen „referenční skupiny“), je uveden v příloze k této vyhlášce.

§ 1

Seznam skupin léčivých přípravků v zásadě terapeuticky zaměnitelných s obdobnou nebo blízkou

§ 2

Tato vyhláška nabývá účinnosti dnem 1. ledna 2008.

Ministr:

MUDr. **Julínek**, MBA v. r.

Příloha k vyhlášce č. 384/2007 Sb.

Seznam referenčních skupin

číslo terapeutické skupiny	terapeutická skupina	číslo referenční skupiny	referenční skupina	obsah referenční skupiny
1	Léčiva k terapii gastroduodenální vředové choroby a refluxní choroby jícnu	1/1	léčiva k terapii gastroduodenální vředové choroby a refluxní choroby jícnu, p.o. - antagonisté H ₂ receptorů	A02BA01 cimetidin, A02BA02 ranitidin v síle nad 75 mg v jedné tabletě, A02BA03 famotidin
		1/2	léčiva k terapii gastroduodenální vředové choroby a refluxní choroby jícnu, parent. - antagonisté H ₂ receptorů	A02BA01 cimetidin, A02BA02 ranitidin, A02BA03 famotidin
		1/3	léčiva k terapii gastroduodenální vředové choroby a refluxní choroby jícnu, p.o. - inhibitory protonové pumpy a jiná léčiva	A02BC01 omeprazol nad 10 mg v jedné tob., A02BC02 pantoprazol, A02BC03 lansoprazol, A02BC05 esomeprazol, A02BX02 sukralfát
		1/4	léčiva k terapii gastroduodenální vředové choroby a refluxní choroby jícnu, parent. - inhibitory protonové pumpy	A02BC01 omeprazol, A02BC02 pantoprazol, A02BC05 esomeprazol
2	Spasmolytika	2/1	spasmolytika, p.o.	A03AA04 mebeverin, A03AB06 otilonium bromid, A03AD02 drotaverin, A03BB01 butylskopolamin,
		2/2	spasmolytika, parent.	A03AD01 papaverin, A03AD02 drotaverin
3	Prokinetika	3/1	prokinetika, p.o.	A03FA itoprid, A03FA01 metoklopramid, A03FA03 domperidon
4	Antiemetika	4/1	antiemetika, p.o. - setrony	A04AA01 ondansetron, A04AA02 granisetron
		4/2	antiemetika, parent. a rekt. aplikace - setrony	A04AA01 ondansetron, A04AA02 granisetron, A04AA05 palonosetron
		4/3	antiemetika, p.o. - ostatní	A04AD theoklát embraminu, R06AD03 thiethylperazin
5	Léčiva k terapii zánětlivých střevních onemocnění	5/1	léčiva k terapii zánětlivých střevních onemocnění, p.o. - kyselina aminosalicylová a jí látky podobné	A07EC01 sulfasalazin, A07EC02 mesalazin
6	Střevní adsorbencia a protiprůjmové mikroorganismy	6/1	střevní adsorbencia a protiprůjmové mikroorganismy, p.o.	A07BC05 diosmektit, A07FA protiprůjmové mikroorganismy - Escherichia coli, A07FA01 organismy produkující kyselinu mléčnou, A07FA02 Saccharomyces boulardii sicatus

7	Multienzymové přípravky	7/1	multienzymové přípravky, p.o. - mikronizované lékové formy	A09AA02 multienzymové přípravky - mikronizované lékové formy nad 20 000 U v jedné tabletě
8	Léčiva k terapii diabetu, parent.	8/1	léčiva k terapii diabetu, parent. - insulin lidský, lahvičky	A10AB01 insulin lidský, rychle působící, A10AC01 insulin lidský, středně dlouze působící
		8/2	léčiva k terapii diabetu, parent. - insulin lidský, cartridge a analoga insulinů, lahvičky i cartridge	A10AB01, A10AC01a A10AD01 insulin lidský-cartridge, A10AB04 a A10AD04 insulin lispro, A10AB05 a A10AD05 insulin aspart, A10AB06 insulin glulisin
		8/3	léčiva k terapii diabetu, parent. - insuliny a analoga dlouze působící	A10AE04 insulin glargin, A10AE05 insulin detemir
9	Léčiva k terapii diabetu, p.o.	9/1	léčiva k terapii diabetu, p.o. - deriváty sulfonylurey I. a II. generace, kromě glipizidu, gliklazidu a glimepiridu	A10BB01 glibenklamid, A10BB03 tolbutamin,
		9/2	léčiva k terapii diabetu, p.o. - deriváty sulfonylurey II. generace	A10BB07 glipizid, A10BB09 gliklazid, A10BB12 glimepirid
		9/3	léčiva k terapii diabetu, p.o. - glitazony	A10BG02 rosiglitazon, A10BG03 pioglitazon
		9/4	léčiva k terapii diabetu, p.o. - glinidy	A10BX02 repaglinid, A10BX03 nateglinid
10	Léčiva k terapii deficitu minerálů, p.o.	10/1	léčiva k terapii deficitu minerálů, p.o. - soli vápníku	A12AA04 uhličitán vápenatý, A12AA07 chlorid vápenatý
		10/2	léčiva k terapii deficitu minerálů, p.o. - soli hořčíku	A12CC06 mléčnan hořčenatý, A12CC09 orotát hořečnatý
11	Enzymy k dlouhodobé substituční terapii dědičných poruch lipidového metabolismu	11/1	enzymy k dlouhodobé substituční terapii dědičných poruch lipidového metabolismu	A16AB03 agalsidáza alfa, A16AB04 agalsidáza beta
12	Léčiva k terapii nebo k profylaxi tromboembolických onemocnění, parent.	12/1	léčiva k terapii nebo k profylaxi tromboembolických onemocnění, parent. - nízkomolekulární hepariny - nižší síly určené především k profylaxi TEN	B01B04 dalteparin, B01AB05 enoxaparin, B01AB06 nadroparin, B01AB08 reviparin, B01AB12 bemiparin

		12/2	léčiva k terapii nebo k profylaxi tromboembolických onemocnění, parent. - nízkomolekulární hepariny - vyšší síly určené především k terapii TEN	B01B04 dalteparin, B01AB05 enoxaparin, B01AB06 nadroparin, B01AB08 reviparin, B01AB12 bemiparin
13	Léčiva k terapii nebo k profylaxi tromboembolických onemocnění, p.o.	13/1	léčiva k terapii nebo k profylaxi tromboembolických onemocnění, p.o. - antagonisté vazby ADP na receptor	B01AC04 klopidogrel, B01AC05 tiklopidin
14	Specifická léčiva k terapii plicní arteriální hypertenze (PAH)	14/1	specifická léčiva k terapii plicní arteriální hypertenze (PAH), parent. a inhal. aplikace	B01AC09 epoprostenol, B01AC11 iloprost, B01AC21 treprostinil
		14/2	specifická léčiva k terapii plicní arteriální hypertenze (PAH), p.o.	C02KX01 bosentan, C02KX sitaxentan, G04BE03 sildenafil v dávce 20 mg v jedné tabletě
15	Fibrinolytika, parent.	15/1	fibrinolytika, parent. - enzymy	B01AD02 altepláza, B01AD04 urokináza, B01AD11 tenektepláza
16	Antifibrinolytika - aminokyseliny	16/1	antifibrinolytika, p.o. - aminokyseliny	B02AA02 kyselina tranexámová, B02AA03 kyselina aminomethylbenzoová
		16/2	antifibrinolytika, parent. - aminokyseliny	B02AA02 kyselina tranexámová, B02AA03 kyselina aminomethylbenzoová
17	Léčiva k terapii anémií (soli železa)	17/1	léčiva k terapii anémií, p.o. - dvoj. nebo trojmocné železo	B03AA02 fumarát železnatý, B03AA07 síran železnatý, B03AB02 polymaltosum ferricum
		17/2	léčiva k terapii anémií, parent. - trojmocné železo	B03AC02 hydroxid železitý se sacharózou, B03AC07 glukonát železito-sodný
18	Faktory stimující erythropoézu působením na receptor erythropoetinu	18/1	faktory stimující erythropoézu, parent.	B03XA01 erythropoetin, B03XA02 darbepoetin
19	Antiarytmika	19/1	antiarytmika I. třídy, p.o.	C01BA detajmii bitartras, C01BA01 chinidin, C01BA08 prajmalin, C01BB02 mexiletin, C01BC03 propafenon
		19/2	antiarytmika III. třídy, p.o.	C01BD01 amiodaron, C07AA07 sotalol
		19/3	antiarytmika I. a III. třídy, parent.	C01BB01 lidokain, C01BC03 propafenon, C01BD01 amiodaron, C07AA07 sotalol
20	Donátory NO k terapii anginy pectoris	20/1	donátory NO k terapii anginy pectoris - terapie akutního záchvatu, subling.	C01DA02 glycerol trinitrát, C01DA08 isosorbid dinitrát
		20/2	Donátory NO k terapii anginy pectoris - dlouhodobé terapie anginy pectoris, p.o.	C01DA02 glycerol trinitrát, C01DA08 isosorbid dinitrát, C01DA14 isosorbid mononitrát, C01DX12 molsidomin

		20/3	Donátory NO k terapii anginy pectoris, parent.	C01DA02 glycerol trinitrát, C01DA08 isosorbid dinitrát
21	Antihypertenziva (alfa-blokátory)	21/1	antiadrenergní látky působící centrálně i periferně kromě prazosinu, p.o.	C02AB01 methyldopa, C02AC05 moxonidin, C02AC06 rilmenidin, C02CA06 urapidil
22	Diuretika	22/1	diuretika, p.o.	C03AA03 hydrochlorothiazid, C03BA metipamid, C03BA04 chlortalidon, C03BA11 indapamid
23	Antihypertenziva (beta-blokátory)	23/1	antihypertenziva, beta-blokátory kardioselektivní - neretardované, a s krátkodobým účinkem, p.o.	C07AB02 metoprolol neretardované formy, C07AB03 atenolol, C07AA17 bopindolol
		23/2	antihypertenziva, beta-blokátory kardioselektivní - retardované, a s dlouhodobým účinkem, p.o.	C07AB02 metoprolol retardované formy, C07AB04 acebutol, C07AB05 betaxolol, C07AB07 bisoprolol, C07AB08 celiprolol, C07AB12 nebivolol, C07AG02 karvedilol
24	Antihypertenziva (blokátory kalciových kanálů)	24/1	antihypertenziva, blokátory kalciových kanálů dihydropyridinového typu, dlouhodobě působící, p.o.	C08CA01 amlodipin, C08CA02 felodipin, C08CA03 isradipin (retardované lékové formy), C08CA05 nifedipin (retardované lékové formy), C08CA08 nitrendipin, C08CA09 lacidipin, C08CA10 nilvadipin, C08CA12 barnidipin, C08CA12 lercanidipin
		24/2	antihypertenziva, blokátory kalciových kanálů dihydropyridinového typu, krátkodobě působící, p.o.	C08CA03 isradipin (neretardované lékové formy), C08CA05 nifedipin (neretardované lékové formy)
		24/3	antihypertenziva, blokátory kalciových kanálů fenylalkylaminového a benzothiazepinového typu, p.o.	C08DA01 verapamil, C08DB01 diltiazem
25	Antihypertenziva (léky působící na systém renin-angiotenzin-aldosteron)	25/1	antihypertenziva, inhibitory ACE krátkodobě účinné, p.o.	C09AA01 kaptopril, C09AA02 enalapril
		25/2	antihypertenziva, inhibitory ACE dlouhodobě účinné, p.o.	C09AA03 lisinopril, C09AA04 perindopril, C09AA05 ramipril, C09AA06 quinapril, C09AA08 cilazapril, C09AA09 fosinopril, C09AA10 trandolapril, C09AA11 spirapril, C09AA13 moexipril, C09AA16 imidapril
		25/3	antihypertenziva, antagonisté angiotenzinu II samotné, p.o.	C09CA01 losartan, C09CA02 eprosartan, C09CA03 valsartan, C09CA04 ibersartan, C09CA06 kandesartan, C09CA07 telmisartan, C09CA08 olmesartan
		25/4	antihypertenziva, antagonisté aldosteronu, p.o.	C03DA1 spironolakton, C03DA04 eplerenon

26	Periferní vazodilatancia	26/1	periferní vazodilatancia kromě hydrogenovaných námelových alkaloidů a kombinací dihydroergokristinu, p.o.	C04AD02 xantinol nikotinát, C04AD03 pentoxifylin, C04DA04 etofyllin nikotinát, C04AE02 nicergolin, C04AX21 naftidrofuryl
		26/2	periferní vazodilatancia, parent.	C04AB02 tolazolin, C04AD etofylin/theofylin, C04AD03 pentoxifylin
27	Venofarmaka	27/1	venofarmaka, p.o.	C05BX01 dobesilat vápenatý, C05CA4 troxerutin, C05CX escin, C05CX01 tribenosid
28	Hypolipidemika	28/1	hypolipidemika - statiny	C10AA01 simvastatin, C10AA02 lovastatin, C10AA03 pravastatin, C10AA04 fluvastatin, C10AA05 atorvastatin, C10AA07 rosuvastatin
		28/2	hypolipidemika - fibráty	C10AB02 bezafibrát, C10AB05 fenofibrát, C10AB08 ciprofibrát
29	Antimykotika k lok. terapii v dermatologii	29/1	antimykotika k lok. terapii v dermatologii	D01AA01 nystatin, D01AA02 natamycin, D01AC01 klotrimazol, D01AC03 ekonazol, D01AC08 ketokonazol, D01AC10 bifonazol, D01AC11 oxikonazol, D01AC16 flutrimazol, , D01AE naftifini hydrochlorid, D01AE14 ciklopirox, D01AE15 terbinafin
		29/2	trolamini dodecylbensensulfonas, tridecanamini undecylenas a kyselina undecylenová	D01AE jiná antimykotika k zevnímu použití, D01AE04 kyselina undecylenová
30	Antipsoriatika k lokální terapii v dermatologii	30/1	lok. antipsoriatika - dehty	D05AA dehty, D05AA dehty (odbarvený dehet)
		30/2	lok. antipsoriatika jiná než dehty	D05AD02 methoxsalen, D05AX02 calcipotriol, D05AX03 calcitriol, D05AX04 tacalcitol, D05AX05 tazaroten,
31	Antibiotika k lok. terapii	31/1	antibiotika k lok. terapii	D06AX acidum fusidicum, D06AX09 mupirocin
32	Kortikosteroidy k lokální terapii - slabě a středně účinné	32/1	kortikosteroidy slabě a středně silně účinné, lok.	D07AA02 hydrokortison, D07AA03 prednisolon, D07AB02 hydrokortison butyrát, D07AB08 desonid, D07AB09 triamcinolon, D07AB10 alclomethason, D07AB19 dexamethason acetát
33	Kortikosteroidy k lokální terapii - silně a velmi silně účinné	33/1	kortikosteroidy silně a velmi silně účinné, lok.	D07AC01 betamethason, D07AC04 flucinolon, D07AC13 mometazon, D07AC17 flutikason, D07AD01 klobetasol, D07AD02 halcinoid, D07AC14 methylprednisolon, D07AC18 prednikarbat
34	Antiseptika a dezinficiencia	34/1	antiseptika a dezinficiencia - obsahující kvartérní dusík	D08AJ sloučeniny obsahující kvartérní dusík
35	Léčiva k lok. terapii acne vulgaris	35/1	léčiva k lok. terapii acne vulgaris - retinoidy	D10AD01 tretinoin, D10AD03 adapalen, D10AD04 isotretinoin
		35/2	léčiva k lok. terapii acne vulgaris - ostatní	D10AE01 benzoyl peroxid, D10AF01 klindamycin, D10AF02 erythromycin, D10AX03 kyselina azelaová

36	Lok. imunomodulancia k terapii atopické dermatitidy	36/1	lok. imunomodulancia k terapii atopické dermatitidy	D11AX14 takrolimus, D11AX15 pimekrolimus
37	Gynekologická antimykotika	37/1	gynekologická antimykotika, lok. nebo vag. aplikace	G01AF02 klotrimazol, G01AF05 ekonazol, G01AF12 fentikonazol
38	Gynekologická antiseptika	38/1	gynekologická antiseptika, lok. nebo vag. aplikace, kromě přípravků obsahujících laktobacillus	G01AX tetraboritan sodný, G01AX03 polykresulen, G01AX11 polyvidon-jód, G01AX12 ciklopirox
39	Gynekologická antibiotika, lok. nebo vag. aplikace	39/1	gynekologická antibiotika, lok. nebo vag. aplikace	G01AA02 natamycin, G01AA10 klindamycin,
40	Prostaglandiny	40/1	prostaglandiny, parent.	G02AD01 dinoprost, G02AD04 karboprost
41	Inhibitory prolaktinu	41/1	inhibitory prolaktinu, dopaminergní agonisté I. generace	G02CB tergurid, G02CB01 bromokriptin
		41/2	inhibitory prolaktinu, dopaminergní agonisté II. generace	G02CB03 kabergolin, G02CB04 quinagolid
42	Estrogeny	42/1	estrogeny, p.o.	G03CA03 estradiol, G03CA04 estriol, G03DC05 tibolon
		42/2	estrogeny, lok. nebo vag. aplikace	G03CA03 estradiol, G03CA04 estriol
43	Progestiny	43/1	progestiny I. Generace, p.o.	G03DA02 medroxyprogesteron, G03DC02 norethisteron, G03DC03 lynestrenol
		43/2	progestiny II. Generace, p.o.	G03DA04 progesteron, G03DB01 dydrogesteron
		43/3	progestiny, parent.	G03DA03 hydroxyprogesteron, G03DA04 progesteron (depotní lékové formy)
44	Gonadotropiny	44/1	gonadotropiny choriové	G03GA01 choriový gonadotropin, G03GA08 rekombinantní choriový gonadotropin
		44/2	gonadotropiny ostatní	G03GA02 gonadotropin lidský, gonadotropin lidský vysoce čištěný, G03GA04 urofolitropin, G03GA04 urofolitropin vysoce čištěný, folitropin alfa, G03GA06 folitropin beta, G03FA07 lutropin alfa
45	Močová spasmolytika	45/1	močová spasmolytika, p.o. nebo transderm. aplikace	G04BD04 oxybutinin, G04BD06 propiverin, G04BD07 tolterodin, G04BD08 solifenacin, G06BD09 trospium chlorid, G04BD10 darifenacin
46	Léčiva k terapii benigní hyperplazie prostaty	46/1	léčiva k terapii benigní hyperplazie prostaty, p.o. - antagonisté alfa adrenergických receptorů	C02CA04 doxazosin, G04CA01 alfuzosin, G04CA02 tamsulosin, G04CA03 terazosin
		46/2	léčiva k terapii benigní hyperplazie prostaty, p.o. - ostatní	G04CB01 finasterid, G04CX03 mepartricin
47	Antagonisté růstového hormonu	47/1	antagonisté růstového hormonu - s krátkodobým účinkem	H01CB01 somatostatin, H01CB02 oktreetid

		47/2	antagonisté růstového hormonu - s dlouhodobým účinkem	HB1CB02 oktreetid, H01CB03 lanreotid
48	Antagonisté gonadotropin uvolňujícího hormonu	48/1	antagonisté gonadotropin uvolňujícího hormonu, parent.	G01CC01 ganirelix, H01CC02 cetorelix
49	Kortikosteroidy k systémové terapii	49/1	kortikosteroidy s převažujícím glukokortikoidním účinkem, p.o.	H02BA04 methylprednisolon, H02AB07 prednison, H02AB08 triamcinolon
		49/2	kortikosteroidy s převažujícím glukokortikoidním účinkem, parent. - depotní	H02AB01 betamethason (depotní lékové formy), H02AB04 methylprednisolon (depotní lékové formy)
50	Antityreoidální léčiva	50/1	antityreoidální léčiva, p.o.	H03BA02 propylthiouracil, H03BB01 karbimazol, H03BB02 thiamazol
51	Tetracykliny	51/1	tetracykliny, p.o.	J01AA doxycyklin v kombinaci s ambroxolem, J01AA02 doxycyklin, J01AA08 minocyklin
52	Peniciliny s úzkým spektrem	52/1	peniciliny s úzkým spektrem, p.o.	J01CE02 fenoxymethylpenicilin, J01CE06 penamecilin, J01CE10 benzathin fenoxymethylpenicilin
		52/2	peniciliny s úzkým spektrem, parent.	J01CE01 benzylopenicilin, J01CE08 benzathin benzylopenicilin, J01CE09 prokain penicilin, J01CE30 kombinace penicilinů
53	Cefalosporiny	53/1	cefalosporiny první generace, p.o.	J01DB01 cefalexin, J01DB05 cefadroxil, J01DC04 cefaklor,
		53/2	cefalosporiny druhé generace, p.o.	J01DC02 cefuroxim axetil, J01DC10 cefprozil
		53/3	cefalosporiny první generace, parent.	J01DB03 cefalotin, J01DB04 cefazolin
		53/4	cefalosporiny třetí generace kromě cefoperazonu, parent.	J01DD01 cefotaxim, J01DD02 ceftazidim, J01DD04 ceftriaxon
54	Karbapenemy	54/1	karbapenemy	J01DH02 meropenem, J01DH03 ertapenem
55	Makrolidová, azalidová, ketolidová a linkosamidová antibiotika	55/1	makrolidy, p.o.	J01FA01 erythromycin, J01FA02 spiramycin, J01FA06 roxithromycin, J01FA09 klarithromycin, J01FA10 azithromycin
		55/2	linkosamidy, p.o.	J01FF01 klindamycin, J01FF02 linkomycin
56	Chinolony	56/1	chinolony, p.o. kromě moxifloxacinu	J01MA01 ofloxacin, J01MA02 ciprofloxacin, J01MA03 pefloxacin, J01MA06 norfloxacin, J01MA12 levofloxacin
57	Imidazolové deriváty	57/1	imidazolové deriváty, p.o.	J01XD01 metronidazol, J01XD03 ornidazol
58	Antimykotika k systémové terapii	58/1	antimykotika k systémové terapii, p.o. - triazolové deriváty	J02AC03 vorikonazol, J02AC04 posakonazol
59	Systémová antivirotika proti infekcím vyvolaným herpesvirus hominis	59/1	systémová antivirotika proti infekcím vyvolaným herpesvirus hominis, p.o.	J05AB01 aciklovir, J05AB09 famciklovir, J05AB11 valaciklovir, J05AB15 brivudin

60	Antiretrovirotika	60/1	antiretrovirotika - inhibitory proteáz	J05AE01 saquinavir, J05AE02 indinavir, J05AE03 ritonavir, J05AE04 nelfinavir, J05AE07 fosamprenavir, J05AE08 atazanavir, J05AE09 tipranavir
		60/2	antiretrovirotika - nukleosidové a nukleotidové inhibitory reverzní transkriptázy	J05AF02 didanosin, J05AF04 stavudin, J05AF05 lamivudin, J05AF06 abakavir, J05AF07 tenofovir, J05AF08 adefovir, J05AF09 emtricitabin
		60/3	antiretrovirotika - nenukleosidové inhibitory reverzní transkriptázy	J05AG01 nevirapin, J05AG03 efavirenz
61	Inhibitory neuraminidázy	61/1	inhibitory neuraminidázy, p.o. a inhal. aplikace	J05AH01 zanamivir, J05AH02 oseltamivir
62	Imunoglobuliny normální lidské	62/1	Imunoglobuliny normální lidské, i.m.	J06BA01 imunoglobuliny normální lidské pro intramuskulární aplikaci
		62/2	Imunoglobuliny normální lidské, s.c.	J06BA01 imunoglobuliny normální lidské pro subkutánní aplikaci
		62/3	Imunoglobuliny normální lidské, i.v.	J06BA02 imunoglobuliny normální lidské pro intravenózní aplikaci
63	Taxany	63/1	taxany	L01CD01 paklitaxel, L01CD02 docetaxel
64	Inhibitory proteinkinázy	64/1	inhibitory proteinkinázy, p.o.	L01XE04 sunitinib, L01XE05 sorafenib
65	Superaktivní analoga gonadotropin-releasing hormonu	65/1	superaktivní analoga gonadotropin-releasing hormonu, parent.	L02AE02 leuprorelin, L02AE03 goserelin, L02AE04 triptorelin
66	Antiestrogeny a inhibitory aromatáz	66/1	antiestrogeny, p.o.	L02BA01 tamoxifen, L02AB02 toremifen
		66/2	inhibitory aromatáz, p.o.	L02BG03 anastrozol, L02BG04 letrozol, L02BG06 exemestan
67	Antiandrogeny	67/1	antiandrogeny, p.o.	L02BB01 flutamid, L02BB03 bikalutamid
68	Faktory stimulující kolonie hemopoetických buněk	68/1	faktory stimulující kolonie hemopoetických buněk	L03AA02 filgrastim, L03AA13 pegfilgrastim
69	Interferony a jiná léčiva	69/1	interferony určené k léčbě hepatitid B a C a vybraných onkologických onemocnění, parenterální nepeglylované lékové formy	L03AB01 interferon alfa natural, L03AB04 interferon alfa-2a, L03AB05 interferon alfa-2b
		69/2	peglylované interferony alfa-2	L03AB11 peginterferon alfa-2a, L03AB10 peginterferon alfa-2b
		69/3	interferony a jiná léčiva k terapii roztroušené sklerózy, parent.	L03AB07 interferon beta-1a, L03AB08 interferon beta-1b, L03AX13 glatiramer acetat, L04AA23 natalizumab
70	Imunosupresiva	70/1	imunosupresiva - specifická kromě leflunomidu a azathioprinu	L04AA01 ciklosporin, L04AA05 takrolimus, L04AA06 kyselina mykofenolová, L04AA10 sirolimus, L04AA18 everolimus

		70/2	imunosupresiva - biologická léčiva k terapii revmatických, kožních nebo střevních onemocnění, kromě efalizumabu	L04AA11 etanercept, L04AA12 infliximab, L04AA17 adalimumab,
71	Nesteroidní protizánětlivá léčiva	71/1	nesteroidní antiflogistika, p.o.	M01AB05 diklofenak, M01AC01 piroxikam, M01AC05 lornoxikam, M01AC06 meloxikam, M01AE01 ibuprofen, M01AE02 naproxen, M01AE03 ketoprofen, M01AE11 kyselina tiaprofenová, M01AE12 oxaprozin, M01AE17 dexketoprofen, M01AG02 kyselina tolfenamová, M01AX01 nabumeton, M01AX17 nimesulid, M01AH01 celekoxib, M01AH03 valdekokib, M01AH05 etorikoxib
		71/2	nesteroidní antiflogistika, rekt. aplikace	M01AB01 indometacin, M01AB05 diklofenak, M01AC06 meloxikam, M01AE01 ibuprofen, M01AE03 ketoprofen
		71/3	nesteroidní antiflogistika, parent.	M01AB05 diklofenak, M01AC01 piroxikam, M01AC06 meloxikam, M01AE03 ketoprofen, M01AH04 parekokib
72	Periferně působící myorelaxancia	72/1	periferně působící myorelaxancia	M03AB01 suxamethonium, M03AC01 pankuronium, M03AC03 vekuronium, M03AC04 atrakurium, M03AC06 pipekuronium, M03SC09 rokuronium-bromid, M03AC10 mivakuronium, M03AC11 cisatrakurium
73	Centrálně působící myorelaxancia	73/1	centrálně působící myorelaxancia, p.o.	M03BA52 karisoprodol a paracetamol v kombinaci, M03BX04 tolperison, M03BX05 thiokolchikosid, N05BX01 mefenoxalon, M03BX01 baklofen, M03BX02 tizanidin, M03BX07 tetrazepam
		73/2	centrálně působící myorelaxancia, parent.	M03BX04 tolperison, M03BX05 thiokolchikosid
74	Léčiva k terapii a profylaxi osteoporózy	74/1	léčiva k terapii a profylaxi osteoporózy - vitamin D	A11CC01 ergokalciferol, A11CC05 cholekalciferol
		74/2	léčiva k terapii a profylaxi osteoporózy - metabolity vitaminu D	A11CC03 alfakalcidol, A11CC04 kalcitriol
		74/3	léčiva k terapii a profylaxi osteoporózy, p.o. - bisfosfonáty	M05BA04 kyselina alendronová, M05BA06 kyselina ibandronová, M05BA07 kyselina risedronová, M05BB03 kyselina alendronová v kombinaci s vitaminem D3
		74/4	léčiva k terapii a profylaxi osteoporózy - hormony příšttných tělísek a analogy	H05AA02 teriparatid, H05AA03 parathormon
75	Léčiva k terapii hyperkalcémie a/nebo osteolýzy u maligních onemocnění	75/1	léčiva k terapii hyperkalcémie a/nebo osteolýzy u maligních onemocnění, parent.	M05BA02 kyselina klodronová, M05BA03 kyselina pamidronová, M05BA08 kyselina zoledronová
76	Anestetika celková	76/1	anestetika celková, parent.	N01AH01 fentanyl, N01AH02 alfentaniil, N01AH03 sufentaniil, N01AH06 remifentaniil

77	Anestetika lokální	77/1	anestetika lokální, parent. aplikace	N01AB02 prokain, N01BB trimekain, N01BB01 bupivakain, N01BB03 mepivakain, N01BB09 ropivakain, N01BB10 levobupivakain, N01BB58 artikain s adrenalinem
78	Opioidy	78/1	silné opioidy, p.o.	N02AA01 morfin, N02AA03 hydromorfon, N02AA05 oxykodon
		78/2	silné opioidy, transderm. aplikace	N02AB03 fentanyl, N02AE01 buprenorfin
		78/3	slabé opioidy, p.o.	N02AA08 dihydrokodein, N02AX02 tramadol
79	Analgetika- antipyretika	79/1	analgetika-antipyretika, p.o.	N02BA01 kyselina acetylsalicylová, N02BA02 aloxiprin, N02BB02 metamizol, N02BE01 paracetamol
		79/2	analgetika-antipyretika, parent.	N02BB02 metamizol, N02BE01 paracetamol
80	Antimigrenika k terapii akutního záchvatu	80/1	antimigrenika k terapii akutního záchvatu, p.o. - selektivní agonisté serotoninu	N02CC01 sumatriptan, N02CC02 naratriptan, N02CC03 zolmitriptan, N02CC06 eletriptan, N02CC07 frovatriptan
		80/2	antimigrenika určená k léčbě akutního záchvatu, nasal. aplikace - selektivní agonisté serotoninu	N02CC01 sumatriptan, N02CC03 zolmitriptan
81	Antiepileptika jiná	81/1	antiepileptika jiná, p.o.	N03AX12 gabapentin, N03AX16 pregabalin
82	Antiparkinsonika - anticholinergika	82/1	antiparkinsonika- anticholinergika, p.o.	N04AA02 biperiden, N04AA04 procykliidin, N04AC01 benztropin
		82/2	antiparkinsonika kromě anticholinergik - agonisté dopaminu	N04BC02 pergolid, N04BC03 dihydroergokriptin, N04BC04 ropinirol, N04BC05 pramipexol,
		82/3	antiparkinsonika kromě anticholinergik - inhibitory COMT	N04BX01 tolkapon, N04BX02 entakapon
		82/4	antiparkinsonika kromě anticholinergik - inhibitory MAO a deriváty adamantanu, p.o.	N04BB01 amantadin, N04BD01 selegilin, N04BD02 rasagilin
83	Antipsychotika - neuroleptika	83/1	antipsychotika - neuroleptika klasická, prvé třídy, p.o.	N05AA01 chlorpromazin, N05AF03 chlorprotixen, N05AF05 zuklopentixol
		83/2	antipsychotika - neuroleptika klasická, druhé třídy, p.o.	N05AD01 haloperidol, N05AF01 flupentixol
		83/3	antipsychotika- neuroleptika, parent. - nedepotní	N05AA01 chlorpromazin, N05AA02 levomepromazin, N05AD01 haloperidol, N05AF05 zuklopentixol
		83/4	antipsychotika - neuroleptika první třídy, parent. - depotní	N05AB02 flufenazin, N05AF oxyprotepin
		83/5	antipsychotika - neuroleptika druhé třídy, parent. - depotní	N05AD01 haloperidol, N05AF01 flupentixol, N05AF05 zuklopentixol
		83/6	antipsychotika s nízkým antipsychotickým potenciálem, p.o.	N05AD03 melperon, N05AL03 tiaprid

84	Antipsychotika II. generace	84/1	antipsychotika II. generace, p.o.	N05AE03 sertindol, N05AE04 ziprasidon, N05AH03 olanzapin, N05AH4 quetiapin, N05AL05 amisulprid, N05AX11 zotepin, N05AX12 aripiprazol
		84/2	antipsychotika II. generace, parent. nedepotní lékové formy	N05AE04 ziprasidon, N05AH03 olanzapin
85	Anxiolytika	85/1	anxiolytika, p.o. - benzodiazepinová	N05BA01 diazepam, N05BA02 chlordiazepoxid, N05BA03 medazepam, N05BA04 oxazepam, N05BA08 bromazepam, N05BA09 klobazam, N05BA12 alprazolam, N05BA23 tofisopam
86	Antidepresiva	86/1	antidepresiva, p.o. - neselektivně působící inhibitory reuptake monoaminů	N06AA02 imipramin, N06AA04 klomipramin, N06AA08 dibenzepin, N06AA10 nortriptylin, N06AA16 dosulepin, N06AA21 maprotilin, N06AX03 mianserin
		86/2	antidepresiva, p.o. - selektivní inhibitory reuptake monoaminů působící na jeden transmitterový systém (SSRI, NARI, SARI); - reverzibilní inhibitory monoaminoxidázy (RIMA); - enhancery reuptake serotoninu (SRE)	N06AB03 fluoxetin, N06AB04 citalopram, N06AB05 paroxetin, N06AB06 sertralín, N06AB08 fluvoxamin, N06AB10 escitalopram, N06AX05 trazodon, N06AX14 tianeptin
		86/3	antidepresiva, p.o. - selektivní inhibitory reuptake monoaminů působící na dva transmitterové systémy (SNRI, NaSSA, DNRI)	N06AX bupropion, N06AX16 venlafaxin, N06AX17 milnacipran
87	Léčiva k terapii demence Alzheimerova typu	87/1	léčiva k terapii demence Alzheimerova typu - inhibitory acetylcholinesterázy	N06DA02 donepezil, N06DA03 rivastigmin, N06DA04 galantamin, N06DX01 memantin
88	Nootropika	88/1	nootropika, p.o.	N06BX02 pyritinol, N06BX03 piracetam, N06BX18 vinpocetin, N06DX02 extrakty z Ginkgo biloba
		88/2	nootropika, parent.	N06BX03 piracetam, N06BX18 vinpocetin
89	Parasympatomimetika	89/1	parasympatomimetika, p.o. kromě distigminu	N07AA01 neostigmin, N07AA02 pyridostigmin, N07AA30 ambenonium
90	Léčiva k lok. terapii a profylaxi alergické rhinitidy	90/1	léčiva k lok. terapii a profylaxi alergické rhinitidy - kortikosteroidy intranasal. aplikace	R01AD01 beklometason, R01AD05 budesonid, R01AD08 flutikason, R01AD06 mometason
		90/2	léčiva k lok. terapii a profylaxi alergické rhinitidy - antihistaminika intranasal. aplikace	R01AC02 levokabastin, R01AC03 azelastin
91	Úlevová léčiva k terapii astmatu	91/1	úlevová léčiva k terapii astmatu, p.o.	R03CC02 salbutamol, R03CC08 prokaterol, R03CC13 klenbuterol

		91/2	úlevová léčiva k terapii astmatu, inhal. aplikace	R03AC02 salbutamol, R03AC03 terbutalin, R03AC04 fenoterol a jiná antiastmatika
92	Preventivní antiastmatika ze skupiny inhal. kortikosteroidů	92/1	preventivní antiastmatika ze skupiny kortikosteroidů, aerosoly, suspense a roztoky k inhalaci	R03BA02 budesonid, R03BA05 flutikason, R03BA08 ciklesonid
		92/2	preventivní antiastmatika ze skupiny kortikosteroidů, prášky k inhalaci	R03BA02 budesonid, R03BA05 flutikason
93	Preventivní antiastmatika - ostatní	93/1	preventivní antiastmatika, inhal. - ostatní - dlouhodobě působící betamimetika	R03AC12 salmeterol, R03AC13 formoterol
		93/2	preventivní antiastmatika, p.o. - xantiny	R03DA04 teofylin (retardované lékové formy), R03DA05 aminofylin (retardované lékové formy)
		93/3	preventivní antiastmatika, p.o. - antileukotrieny	R03DC01 zafirlukast, R03DC03 montelukast
		93/4	preventivní antiastmatika, inhal. - anticholinergika a antialergika	R03BB01 bromid ipratropia, R03BB04 bromid tiotropia
94	Expektorancia	94/1	expektorancia, p.o.	R05CB01 acetylcystein, R05CB02 bromhexin, R05CB06 ambroxol, R05CB15 erdosteín
		94/2	expektorancia, parent. a inhal. aplikace	R05CB01 acetylcystein, R05CB02 bromhexin, R05CB03 karbocystein, R05CB05 mesna, R05CB06 ambroxol,
95	Antitusika	95/1	antitusika, p.o. kromě kodeinu	R05DA01 ethylmorfín, R05DA09 dextromethorfan, R05DB13 butamirát, R05DB19 dropropizin, R05DB27 levodropropizin
96	Antihistaminika pro systémovou aplikaci	96/1	antihistaminika sedativní, p.o.	R06AA04 klemastin, R06AB03 dimetinden, R06AD02 promethazin, R06AX bisulepin, R06AX02 cyproheptadin, RR06AX17 ketotifen
		96/2	antihistaminika nesesativní, p.o.	R06AE07 cetirizin, R06AE09 levocetirizin, R06AX13 loratadin, R06AX27 desloratadin
97	Oftalmologika - antiinfektiva	97/1	oftalmologika - antiinfektiva - chinolony, lok.	S01AX11 ofloxacin, S01AX13 ciprofloxacin, S01AX17 lomefloxacin, S01AX19 levofloxacin
		97/2	oftalmologika - antiinfektiva - antibiotika ostatní, lok.	S01AA01 chloramfenikol, S01AA11 gentamicin, S01AA12 tobramycin, S01AA13 acidum fusidicum, S01AA24 kanamycin, S01AB04 sulfacetamid
		97/3	oftalmologika - antiinfektiva - virostatika, lok.	S01AD03 aciklovir, S01AD09 ganciklovir

98	Oftalmologika - kortikosteroidy	98/1	oftalmologika - kortikosteroidy první řady, lok.	S01BA01 dexamethason, S01BA02 hydrokortison
		98/2	oftalmologika - kortikosteroidy druhé řady, lok.	S01BA03 kortison, S01BA04 prednisolon, S01BA07 fluorometholon
99	Oftalmologika - protizánětlivá léčiva	99/1	oftalmologika - protizánětlivá léčiva, lok.	S01BC01 indometacin, S01BC03 diklofenak
100	Oftalmologika k terapii glaukomu	100/1	oftalmologika k terapii glaukomu - sympatomimetika nebo parasympatomimetika, lok.	S01EA04 klonidin, S01EA05 brimonidin, S01EB01 pilokarpin
		100/2	oftalmologika k terapii glaukomu - inhibitory karboanhydrázy, lok.	S01EC03 dorzolamid, S01EC04 brinzolamid
		100/3	oftalmologika k terapii glaukomu - betablokátoři	S01ED01 timolol, S01ED02 betaxolol, S01ED03 levobunolol, S01ED05 karteolol
		100/4	oftalmologika k terapii glaukomu - prostaglandiny nebo jejich deriváty, lok.	S01EE01 latanoprost, S01EE02 unoproston, S01EE03 bimatoprost, S01EE04 travoprost
101	Oftalmologika - mydriatika a cykloplegika	101/1	oftalmologika - mydriatika a cykloplegika	S01FA01 atropin, S01FA04 cykloptolát, S01FA06 tropikamid, S01FB01 fenylefrin (koncentrace 10 % nebo více)
102	Oftalmologika - topická antialergika kromě kortikosteroidů	102/1	oftalmologika - topická antialergika - antihistaminika, lok.	S01GA52 tetryzolin/antazolin, S01GX02 levokabastin, S01GX06 emedastin, S01GX07 azelastin, S01GX10 epinastin
		102/2	oftalmologika - topická antialergika - stabilizátory žrných buněk, lok.	S01GX01 kyselina kromoglyková, S01GX03 kyselina spaglumová, S01GX05 lodoxamid, S01GX08 ketotifen, S01GX09 olopatadin
103	Látky k terapii věkem podmíněné makulární degenerace	103/1	látky k terapii věkem podmíněné makulární degenerace	S01LA01 verteporfin, S01LA03 pegaptanib
104	Extrakty alergenů	104/1	extrakty alergenů - I. generace neinjekční (perorální)	V01AA extrakty alergenů
		104/2	extrakty alergenů - II. generace neinjekční (perorální)	V01AA extrakty alergenů
		104/3	extrakty alergenů - II. generace neinjekční (sublinguální)	V01AA extrakty alergenů
		104/4	extrakty alergenů - I. generace injekční vodné	V01AA extrakty alergenů
		104/5	extrakty alergenů - I. generace injekční depotní	V01AA extrakty alergenů

		104/6	extrakty alergenů - II. generace injekční vodné	V01AA extrakty alergenů
		104/7	extrakty alergenů - II. generace injekční depotní	V01AA extrakty alergenů
105	Testy pro alergické choroby	105/1	testy pro alergické choroby - intradermální	V04CL testy pro alergické choroby
		105/2	testy pro alergické choroby - prick testy	V04CL testy pro alergické choroby
106	Léčiva k terapii hyperkalemie a hyperfosfatemie	106/1	léčiva k terapii hyperkalemie a hyperfosfatemie	V03AE02 sevelamer, V03AE03 lanthankarbonát
107	Výživy pro vrozené poruchy metabolismu		výživa bez fenylalaninu - definované směsi aminokyselin (práškové formy na obsah aminokyselin)	V06CA1
		107/1	výživa bez fenylalaninu - definované směsi aminokyselin (práškové formy na obsah aminokyselin)	V06CA2
		107/2	výživa bez fenylalaninu - definované směsi aminokyselin pro děti od narození do 12 měsíců (práškové formy na obsah aminokyselin)	V06CA4
		107/3	výživa bez fenylalaninu - definované směsi aminokyselin pro těhotné (práškové formy na obsah aminokyselin)	V06CA5
		107/4	výživa bez fenylalaninu - definované směsi aminokyselin (dávkované formy na obsah aminokyselin)	V06DD11
		107/5	definované směsi aminokyselin dávkované formy tekuté (na obsah aminokyselin)	V06DD12
		107/6	výživa pro jiné dědičné poruchy metabolismu aminokyselin - cyklus močoviny (věk do 1 roku, na obsah aminokyselin)	V06DD13
		107/7	výživa pro jiné dědičné poruchy metabolismu aminokyselin - cyklus močoviny (věk nad 1 rok, na obsah aminokyselin)	

		107/8	výživa pro jiné dědičné poruchy metabolismu aminokyselin - aminokyseliny s rozvětvenými řetězci (věk do 1 roku, na obsah aminokyselin)	V06DD14
		107/9	výživa pro jiné dědičné poruchy metabolismu aminokyselin - aminokyseliny s rozvětvenými řetězci (věk nad 1 rok, na obsah aminokyselin)	V06DD15
		107/10	výživa pro jiné dědičné poruchy metabolismu aminokyselin - metylmalonová a propionová acidémie (věk do 1 roku, na obsah aminokyselin)	V06DD16
		107/11	výživa pro jiné dědičné poruchy metabolismu aminokyselin - metylmalonová a propionová acidémie (věk nad 1 rok, na obsah aminokyselin)	V06DD17
		107/12	výživa pro jiné dědičné poruchy metabolismu aminokyselin - leucin (věk do 1 roku, na obsah aminokyselin)	V06DD18
		107/13	výživa pro jiné dědičné poruchy metabolismu aminokyselin - leucin (věk nad 1 rok, na obsah aminokyselin)	V06DD19
		107/14	výživa pro jiné dědičné poruchy metabolismu aminokyselin - glutarová acidémie (věk do 1 roku, na obsah aminokyselin)	V06DD20
		107/15	výživa pro jiné dědičné poruchy metabolismu aminokyselin - glutarová acidémie (věk nad 1 rok, na obsah aminokyselin)	V06DD21
		107/16	výživa pro jiné dědičné poruchy metabolismu aminokyselin - homocystinurie (věk do 1 roku, na obsah aminokyselin)	V06DD22

		107/17	výživa pro jiné dědičné poruchy metabolismu aminokyselin - homocystinurie (věk nad 1 rok, na obsah aminokyselin)	V06DD23
		107/18	výživa pro jiné dědičné poruchy metabolismu aminokyselin- tyrosin (věk do 1 roku, na obsah aminokyselin)	V06DD26
		107/19	výživa pro jiné dědičné poruchy metabolismu aminokyselin - tyrosin (věk nad 1 rok, na obsah aminokyselin)	V06DD27
		107/20	výživa s nízkým obsahem fenylalaninu - definované směsi aminokyselin (práškové formy, na obsah aminokyselin)	V06DD29
108	Výživy - enterální výživy	108/1	Polymerní výživa standardní - v tekuté formě	V06EA1
		108/2	Polymerní výživa standardní - hyperkalorická	V06EB01
		108/3	Polymerní výživa standardní - s doplňkem vlákniny isokalorická	V06EB02 V06EB04
		108/4	Polymerní výživa standardní - s doplňkem vlákniny hyperkalorická	V06EB02 V06EB04
		108/5	Polymerní výživa speciální - hyperkalorická bez tuku	V06EB03
		108/6	Polymerní výživa speciální - hyperkalorická s doplňkem proteinu anebo proteinu a vlákniny	V06EB05 V06EB06
		108/7	Polymerní výživa speciální - určená pro léčbu jaterního selhání	V06EB10
		108/8	Polymerní výživa speciální - s doplňkem proteinu, argininu a zinku	V06EB11

		108/9	Polymerní výživa speciální - s doplňkem imunonutrientů a antioxidantů	V06EB07, V06EB12, V06EB13, V06EB14, V06EB15, V06EB16
		108/10	Polymerní výživa speciální - diabetická	V06EB08
		108/11	Polymerní výživa speciální - s doplňkem MCT olejů	V06EB09
		108/12	Oligopeptidická výživa tekutá	V06EC1
		108/13	Zahušťovadla	V06EE1
109	výživy - náhrady mléka	109/1	náhrady mléka s obsahem bílkoviny kravského mléka	V06DF1
		109/2	náhrady mléka s mléčným proteinovým hydrolyzátem	V06DF2
		109/3	náhrady mléka s nízkým obsahem laktózy a mléčným proteinovým hydrolyzátem	V06DF4
		109/4	speciální kojenecká výživa s obsahem jednotlivých aminokyselin	V06DE
110	RTG vodorozpustné nízkoosmolární nefrotropní rtg-contrastní látky - neionické	110/1	RTG vodorozpustné nízkoosmolární nefrotropní rtg-contrastní látky - neionické - koncentrace jodu 150 mg/ml, parent.	V08AB09 iodixanol, V08AB10 iomeprol
		110/2	RTG vodorozpustné nízkoosmolární nefrotropní rtg-contrastní látky - neionické - koncentrace jodu 200 mg/ml, parent.	V08AB04 iopamidol, V08AB10 iomeprol
		110/3	RTG vodorozpustné nízkoosmolární nefrotropní rtg-contrastní látky - neionické - koncentrace jodu 240 mg/ml, parent.	V08AB02 iohexol, V08AB05 iopromid, V08AB07 ioversol
		110/4	RTG vodorozpustné nízkoosmolární nefrotropní rtg-contrastní látky - neionické - koncentrace jodu 300 mg/ml, parent.	V08AB02 iohexol, V08AB04 iopamidol, V08AB05 iopromid, V08AB07 ioversol, V08AB10 iomeprol, V08AB11 iobitrodol

		110/5	RTG vodorozpustné nízkoosmolární nefrotropní rtg-kontrastní látky - neionické - koncentrace jodu 320 mg/ml, parent.	V08AB03 kyselina ioxagliková, V08AB07 ioversol, V08AB09 iodixanol
		110/6	RTG vodorozpustné nízkoosmolární nefrotropní rtg-kontrastní látky - neionické - koncentrace jodu 350 mg/ml, parent.	V08AB02 iohexol, V08AB07 ioversol, V08AB10 iomeprol, V08AB11 iobitridol
		110/7	RTG vodorozpustné nízkoosmolární nefrotropní rtg-kontrastní látky - neionické - koncentrace jodu 370 mg/ml, parent.	V08AB04 Iopamidol, V08AB05 iopromid
111	Kontrastní látky pro vyšetření ultrazvukem	111/1	kontrastní látky pro vyšetření ultrazvukem, parent.	V08DA01 mikročástice s albuminem, V08DA05 sulfur hexafluorid

385**VYHLÁŠKA**

ze dne 19. prosince 2007

o stanovení seznamu léčivých látek určených k podpůrné nebo doplňkové léčbě

Ministerstvo zdravotnictví stanoví podle § 16b odst. 1 zákona č. 48/1997 Sb., o veřejném zdravotním pojištění a o změně a doplnění některých souvisejících zákonů, ve znění zákona č. 261/2007 Sb.:

§ 1

Seznam léčivých látek určených k podpůrné nebo doplňkové léčbě je uveden v příloze k této vyhlášce.

§ 2

Tato vyhláška nabývá účinnosti dnem 1. ledna 2008.

Ministr:

MUDr. **Julínek**, MBA v. r.

Příloha k vyhlášce č. 385/2007 Sb.

Seznam léčivých látek určených k podpůrné nebo doplňkové léčbě			
číslo skupiny	název skupiny	léčivá látka	způsob podání
1	podpůrná a doplňková stomatologika	fluorfosforečnan disodný do 99,0mg v jedné tabletě	p. o.
		fluorid sodný do 0,55mg v jedné tabletě	p. o.
		směs aminofluoridů	p. o.
2	podpůrná a doplňková léčiva určená k lokální léčbě v dutině ústní, včetně kombinací	benzokain	lok.
		benzydamin	lok.
		fluorfosforečnan disodný	lok.
		chlorhexidin diglkonát	lok.
		cholin-salicylát	lok.
		isopropylmetakresol	lok.
		lidokain	lok.
	směs aminofluoridů	lok.	
3	podpůrná a doplňková léčiva určená k léčbě onemocnění s poruchou acidity	antacida s uhlíčanem sodným a vápenatým	p. o.
		obvyklé kombinace hliníku, vápníku a hořčíku	p. o.
		těžký zásaditý uhlíčan hořečnatý	p. o.
4	protivředová léčiva ze skupiny H ₂ - blokátorů a inhibitorů protonové pumpy do definovaného obsahu v jedné tabletě	famotidin do 10 mg v jedné tabletě včetně	p. o.
		omeprazol do 10 mg v jedné tabletě včetně	p. o.
		ranitidin do 75 mg v jedné tabletě včetně	p. o.
5	spazmolytika, psycholeptika a analgetika podávaná per rectum, včetně kombinací	efedrin	p. rect.
		fenobarbital	p. rect.
		kodein	p. rect.
		Metylatropinium-bromid	p. rect.
		papaverin	p. rect.
		propyfenazon	p. rect.
6	podpůrná a doplňková antiemetika	dimenhydrinát do 20 mg v jedné tabletě	p. o.
		moxastinium-teoklát	p. o.
7	podpůrná a doplňková léčiva určená k léčbě onemocnění žlučových cest a včetně kombinací	salicylan hořečnatý	p. o.
		hymechromon	p. o.
8	podpůrná a doplňková laxativa včetně kombinací	bisakodyl	p. o.
		glycerol	p. rect. , lok.
		makrogol 3350	p. o.
		pikosíran sodný monohydrát	p. o.
9	podpůrná a doplňková antidiarhoika, střevní antiinfektiva, adsorbencia, včetně kombinací	atropin-sulfát monohydrát	p. o.
		difenoxylát-hydrochlorid	p. o.
		gallan bismutitý zásaditý	p. o.
		kloroxin	p. o.
		kyselina citronová monohydrát	p. o.
		loperamid-hydrochlorid	p. o.
		nifuroxazid	p. o.
		thiosíran sodný pentahydrát	p. o.
		uhlí adsorpční	p. o.
10	podpůrná a doplňková	efedrin	p. o.

	léčiva určená k léčbě obezity	fentermin	p. o.
		kofein	p. o.
		orlistat	p. o.
		sibutramin	p. o.
11	podpůrná a doplňková léčiva trávicího traktu a metabolismu	kyselina thioktová	p. o.
		takadiastasa	p. o.
12	podpůrná a doplňková antiagregancia	indobufen	p. o.
13	podpůrná a doplňková lokální hemostatika, včetně kombinací	cinchokain	p. rect., lok.
		gallan bismutitý zásaditý	p. rect., lok.
		vápenatá sůl karboxycelulosity	p. rect., lok.
14	podpůrné a doplňkové organopreparáty	hyaluronidasa	parent.
15	podpůrná a doplňková kardiaka	midodrin-hydrochlorid	p. o., parent.
		fosfokreatin	parent.
		kalium-hydrogen-aspartát hemihydrát	p. o., parent.
16	podpůrná a doplňková léčiva určená k periferní vazodilataci neplatí u diagnóz uvedených v omezení stanoveném pro konkrétní léčivou látku	naftidofuryl	p. o.
		nicergolin	p. o.
17	podpůrná a doplňková léčiva ze skupiny derivátů purinu neplatí u diagnóz uvedených v omezení stanoveném pro konkrétní léčivou látku	etofylin	p. o.
		pentoxifylin	p. o.
		xanthinol-nikotinát	p. o.
18	podpůrná a doplňková antihemoroidika podávaná per rectum, včetně kombinací	bufexamak	p. rect., lok.
		cinchokain	p. rect., lok.
		dexamethason-acetát	p. rect., lok.
		dobesilan vápenatý monohydát	p. rect., lok.
		gallan bismutitý zásaditý	p. rect., lok.
		kvasnice léčivé sušené	p. rect., lok.
		lidokain	p. rect., lok.
		olej ze žraločích jater	p. rect., lok.
		oxid titaničitý	p. rect., lok.
		polykresulen	p. rect., lok.
19	podpůrná a doplňková venofarmaka určená k lokální aplikaci, včetně kombinací neplatí u diagnóz uvedených v omezení stanoveném pro konkrétní léčivou látku	alantoin	lok.
		escin	lok.
		escin-beta	lok.
		glykosaminoglykan-polysulfát	lok.
		heparin	lok.
		heparinoid	lok.
		oxerutin	lok.
20	podpůrná a doplňková venofarmaka p. o., včetně kombinací neplatí u diagnóz uvedených v omezení stanoveném pro konkrétní léčivou látku	dihydroergokristin-mesylát	p. o.
		diosmin	p. o.
		dobesilan vápenatý monohydát	p. o.
		escin	p. o.
		escin-beta	p. o.
		eskulin	p. o.

		hesperidin	p. o.
		oxerutin	p. o.
		rutosid	p. o.
		tribenosid	p. o.
		troxerutin	p. o.
21	podpůrná a doplňková léčiva ovlivňující hladinu lipidů, včetně kombinací	ethylestery omega-3-kyselin	p. o.
		směs ethylesteru ikosapentu a dokonexentu	p. o.
22	podpůrná a doplňková antimykotika určená k lokální aplikaci	ketokonazol	lok.
		kyselina undecylenová	lok.
		tridekanamin-undecylenát	lok.
		trolamin-dodecylbenzensulfonát	lok.
23	podpůrná a doplňková léčiva určená k lokální léčbě ran a vředů, včetně kombinací	dexpanthenol	lok.
		ergokalciferol	lok.
		chlorhexidin	lok.
		pantothenan vápenatý	lok.
		retinol-acetát	lok.
		tokoferol-alfa-acetát	lok.
24	podpůrná a doplňková antihistaminika pro lokální aplikaci, včetně kombinací	difenhydramin-hydrochlorid	lok.
		dimetinden-maleinát	lok.
25	virostatika určená k lokální aplikaci	aciklovir vyjma oční masti	lok.
		penciklovir	lok.
		tromantadin-hydrochlorid	lok.
26	podpůrná a doplňková léčiva obsahující hliník	roztok octanu a vinanu hlinitého	lok.
27	podpůrná a doplňková antiseptika, desinficiencia	hexamidin-diisetionát	lok.
		karbethopendecinium bromid	lok.
		kyselina boritá	lok.
		peroxid vodíku 3%	lok.
28	podpůrná a doplňková léčiva určená k lokální léčbě bradavic a kuřích ok	fluoruracil	lok.
29	stimulans růstu vlasů	minoxidil	lok.
		methionin	p. o.
30	podpůrná a doplňková antiinfektiva, antiseptika a antiflogistika k vaginální aplikaci, včetně kombinací	estriol do 0,03mg včetně v jedné vag. tabletě	vag.
		rod Lactobacillus	vag.
		rod Streptococcus	vag.
31	nitroděložní tělíška	levonorgestrel	intraut.
32	perorální kontraceptiva, včetně kombinací	cyproteron-acetát do 2,0 mg včetně v jedné tabletě	p. o.
		desogestrel	p. o.
		dienogest	p. o.
		drospirenon	p. o.
		ethinylestradiol	p. o.
		gestoden	p. o.
		chlormadinon	p. o.
		levonorgestrel	p. o.
		norethisteron	p. o.
		norgestimát	p. o.
33	kontraceptiva podaná jinak než p. o.	ethinylestradiol	tdr.
		etonogestrel	sdr.
		medroxyprogesteron	i.m.

		norelgestromin	tdr.
34	podpůrná a doplňková léčiva používaná při poruchách erekce, neplatí pro použití léčivých látek k léčbě plicní hypertenze	acekarbromal	p. o.
		alprostadil	p. o.
		sildenafil	p. o.
		tadalafil	p. o.
		varденаfil	p. o.
		yohimbin	p. o.
35	podpůrná a doplňková nesteroidní protizánětlivá a protirevmatická léčiva	diacerein	p. o.
		glukosamin sulfát	p. o. , parent.
		chondroitin sulfát	p. o. , parent.
36	podpůrná a doplňková léčiva určená k lokální terapii bolestí svalů a kloubů neplatí u diagnóz uvedených v omezení stanoveném pro konkrétní léčivou látku	benzamid	lok.
		diclofenak	lok.
		diethylamin-salicylát	lok.
		etofenamát	lok.
		heparinoid	lok.
		hydroxyethyl-salicylát	lok.
		ibuprofen	lok.
		indometacin	lok.
		ketoprofen	lok.
		kyselina niflumová	lok.
		kyselina salicylová	lok.
		methyl-salicylát	lok.
		naproxen	lok.
		nimesulid	lok.
		piroxikam	lok.
37	podpůrná a doplňková lokální anestetika určená k zevní aplikaci na kůži, na sliznici v dutině ústní a krku, lokální léčbu recta	benzokain	lok.
		cinchokain	lok.
		lidokain	lok.
		myrtekain	lok.
		prilokain	lok.
38	léčiva obsahující samostatně metamizol v perorálních pevných lékových formách	metamizol	p. o.
39	léčiva obsahující kombinace kyseliny acetylsalicylové s psycholeptiky	fenobarbital	p. o.
		kofein	p. o.
		kyselina acetylsalicylová	p. o.
40	podpůrná a doplňková kombinovaná léčiva určená k symptomatické léčbě chřipky a nachlazení	dextromethorfan	p. o.
		fenylefrin	p. o.
		hydrogen uhličitán sodný	p. o.
		chlordenamin	p. o.
		ibuprofen	p. o.
		ibuprofen	p. o.
		kofein	p. o.
		kyselina acetylsalicylová	p. o.
		kyselina askorbová	p. o.
		kyselina citronová	p. o.
		paracetamol	p. o.
		promethazin	p. o.
		pseudoefedrin	p. o.
41	složená analgetika	dimenhydrinát	p. o.

	s výjimkou kombinací paracetamol/tramadol, paracetamol/kodein	guaifenesin	p. o.
		ibuprofen	p. o.
		kofein	p. o.
		kyselina acetylsalicylová	p. o.
		metoklopramid	p. o.
		paracetamol	p. o.
		propyfenazon	p. o.
42	hypnotika, sedativa kombinace neplatí u diagnóz uvedených v omezení stanoveném pro konkrétní léčivou látku	alkaloid rulíkového kořene	p. o.
		cinolazepam	p. o.
		ergotamin-tartrát	p. o.
		fenobarbital	p. o.
		guaifenesin	p. o.
		klomethiazol	p. o.
		midazolam	p. o.
		nitrazepam	p. o.
		zolpidem	p. o.
		zopiklon	p. o.
43	léčiva určená k terapii závislosti na nikotinu	bupropion	p. o.
		nikotin	p. o.
		vareniklin-hydrogen-tartrát	p. o.
44	léčiva určená k terapii závislosti na alkoholu	akamprosát vápenatá sůl	p. o.
		disulfiram	p. o.
		naltrexon	p. o.
45	léčiva určená k terapii závislosti na opioidech	buprenorfin	p. o.
		methadon	p. o.
		naloxon-hydrochlorid	p. o.
46	podpůrná a doplňková léčiva CNS	cerebrolysinum	parent.
47	podpůrná a doplňková nootropika neplatí u diagnóz uvedených v omezení stanoveném pro konkrétní léčivou látku	piracetam	p. o.
		pyritinol	p. o.
		vinpocetin	p. o.
48	podpůrná a doplňková otorinolaryngologika určená k lokální aplikaci včetně kombinací	dimetinden	lok.
		efedrin	lok.
		fenylefrin	lok.
		karbethopendecinium-bromid	lok.
		mupirocin	lok.
		nafazolin	lok.
		oxymetazolin	lok.
		tokoferol-alfa-acetát	lok.
		tramazolin	lok.
		xylometazolin	lok.
49	antihistaminika v kombinaci s pseudoefedrinem	dexbromfeniramin	p. o.
		loratadin	p. o.
		pseudoefedrin	p. o.
50	podpůrná a doplňková antiseptika, desinficiens, kombinace s lokálními anestetiky	benzalkonium-chlorid	lok.
		benzokain	lok.
		benzoxonium-chlorid	lok.
		cetylpyridin	lok.

		dichlorbenzenmethanol	lok.
		hexetidín	lok.
		hexylresorcinol	lok.
		chlorhexidin-diglukonát	lok.
		lidokain	lok.
		tridekanamin-adipát	lok.
51	podpůrná a doplňková antibiotická léčiva určená k lokální aplikaci	fusafungin	lok.
52	podpůrná a doplňková expektorancia neplatí u diagnóz uvedených v omezení stanoveném pro konkrétní léčivou látku	acetylcystein	p. o.
		ambroxol	p. o.
		bromhexin	p. o.
		erdostein	p. o.
		guaifenesin	p. o.
		karbocystein	p. o.
		mesna	p. o.
53	podpůrná a doplňková expektorancia v kombinaci s antitusiky, pevné lékové f.	butamirát	p. o.
		guaifenesin	p. o.
54	podpůrná a doplňková ophthalmologika	benzododecinium-bromid	lok.
		deproteinovaná frakce telecí krve	lok.
		dexpanthenol	lok.
		dextran 70	lok.
		hypromelosa	lok.
		chlorhexidin-diglukonát	lok.
		karbachol	lok.
		karbethopendecinium-bromid	lok.
		karbomer 974 P	lok.
		karbomer 980	lok.
		karmelosa sodná sůl	lok.
		kyselina boritá	lok.
		polyvinylalkohol	lok.
		povidon	lok.
		tetryzolin	lok.
55	podpůrná a doplňková léčiva k terapii hyperkalemie a hyperfosfatemie	kalcium-polystyrenulfonát	p. o., rect.
56	enzymové a multienzymové přípravky s obsahem lipázy do 19 999 IU v jedné tabletě , neplatí u diagnóz uvedených v omezení stanoveném pro konkrétní léčivou látku	aspergilasa	p. o.
		bromelainy	p. o.
		chymotrypsin	p. o.
		pankreatin	p. o.
		papain	p. o.
		papain	p. o.
		rutosid	p. o.
		takadiastasa	p. o.
		těžký zásaditý uhličitán hořečnatý	p. o.
		trypsin	p. o.
		uhličitán vápenatý	p. o.
57	fytofarmaka bez ohledu na způsob užití	agnus castus 1D	
		aloe	
		aloe kapská	
		andělikový kořen	
		anethol	

	barviva kurkulmová	
	blahovičníková silice	
	bobrovina	
	boldovníkový list	
	borneol	
	borovicové silice	
	borůvková nat'	
	borůvková šťáva	
	borůvkový plod	
	březový list	
	caulophyllum thalictoides 4D	
	cibulový extrakt suchý	
	cineol	
	citronelová silice	
	cyclamen europaeum 4D	
	diviznový květ	
	dobromyslová nat'	
	dřítšálová šťáva	
	dubová kůra	
	eukalyptová silice	
	extrakt bylinný pro přípravek baldracin	
	extrakt bylinný pro přípravek sinupret	
	extrakt z andělikového kořene tekutý	
	extrakt z břečťanového listu tekutý	
	extrakt z drmkových plodů suchý	
	extrakt z galganového kořene tekutý	
	extrakt z chmelových šištic suchý	
	extrakt z kardamového plodu	
	extrakt z kořene listnatce bodlinatého suchý	
	extrakt z květu skořicovníku čínskélio	
	extrakt z listů vinné révy vodný suchý	
	extrakt z máty peprné	
	extrakt z meduňkového listu suchý	
	extrakt z meduňkového listu tekutý	
	extrakt z muškátovníkového semene tekutý	
	extrakt z omanového kořene tekutý	
	extrakt z oplodí hořkého pomeranče tekutý	
	extrakt z pepřového plodu tekutý	
	extrakt ze serenového plodu	
	extrakt ze skořicovníkové kůry tekutý	
	extrakt ze slivoně africké	
	extrakt ze zázvorového oddenku tekutý	
	fazolový plod bez semen	
	fenchon	
	fenyklóv plod	
	frangulaeodin	
	harpagofytový kořen	
	heřmánková tinktura	
	heřmánkový extrakt tekutý	
	heřmánkový květ	

	hlohový list s květem	
	hlohový plod	
	hlohový plod	
	hořcový extrakt tekutý	
	hořcový kořen	
	houba modřínová	
	hřebíčkovcový extrakt tekutý	
	chaluha	
	chmelová šišťice	
	iris versicolor 2D	
	jablečnicková nať	
	jehlicový kořen	
	jestřabinová nať	
	jinanový extrakt	
	jinanový extrakt suchý standardizovaný	
	jitrocelový extrakt tekutý	
	kafr	
	kamfen	
	kebračový extrakt suchý	
	kontryhelová nať	
	kopřivová nať	
	kořen kurkumovníku citvárového	
	kořen totenu lékařského	
	kozlíkový extrakt suchý	
	kozlíkový kořen	
	krušínová kůra	
	květ bezu černého	
	lékořicový kořen	
	levandulový květ	
	libečkový kořen	
	lilium tigrinum 3D	
	lipový květ	
	list jitrocele kopinatého	
	list šalvěje lékařské	
	list těhozevu	
	lopuchový kořen	
	maliníkový list	
	mateřídoušková nať	
	mateřídouškový extrakt tekutý	
	meduňková nať	
	meduňkový list	
	medvědicový list	
	menthon	
	měsíčkový extrakt tekutý	
	měsíčkový květ se zákrovem	
	mučenková nať	
	muškátovníkové semeno	
	muškátovníkový květ	
	myrhovníková klejoprskyřice	
	nať jmelí	

nať máty peprné	
nať pelyňku pravého	
nať rdesna ptačího	
nať šalvěje lékařské	
nať tužebníku jilmového	
nať violky trojbarevné	
nať zlatobýlu obecného	
nátržníkový oddenek	
obilka ovsá	
omanový kořen	
omějová tinktura	
oploří sladkého pomeranče	
osemení jitrocele vejčitého	
ostružiníkový list	
petrželový kořen	
pigmenty z oddenku kurkumy dlouhé	
pinen alfa	
pinen beta	
plod kasie	
ploštičnickový extrakt suchý	
podbělový list	
proskurníkový kořen	
průtržníková nať	
prvosenkový extrakt suchý	
přesličková nať	
pupavový kořen	
puškvorcový kořen	
reveňový extrakt suchý standardizovaný	
reveňový kořen	
řebíčková nať	
řebíčkový extrakt tekutý	
řepíková nať	
řepíkový extrakt tekutý	
saponin šáterový	
semeno jitrocele vejčitého	
sennový list	
silice hřebíčkovcového květu	
silice kúry skořicovníku cejlonského	
silice máty peprné	
skořicovníková kúra	
slézový květ	
smetankový kořen s natí	
strychnos ignatii 6D	
šafrán	
šalvějová tinktura	
šípek zbavený nažek	
šípková šťáva	
šťáva černého rybízu	
šťáva z nati kostivalu cizího	
šťáva z nati třapatky nachové	

		thymol	
		tinctura z oplodí hořkého pomeranče	
		tinktura z třapatky úzkolisté - tinktura bas.	
		třemdavový kořen	
		třezalková nať	
		třezalkový extrakt suchý	
		tymiánová nať	
		tymiánový extrakt suchý	
		tymiánový extrakt tekutý	
		včelí jed	
		vrbová kúra	
		vrbovková kúra	
		vřesovcová nať	
		všehožový extrakt suchý	
		zeměžlučová nať	
58	homeopatika bez ohledu na způsob užití	všechny základní homeopatické látky a látky v homeopatických přípravcích obsažené	
59	vitamíny samostatně p. o.	benfotiamin	p. o.
		betakaroten	p. o.
		biotin	p. o.
		dexpanthenol	p. o.
		kyanokobalamin	p. o.
		kyselina askorbová	p. o.
		nikotinamid	p. o.
		pantothenan vápenatý	p. o.
		pyridoxin	p. o.
		riboflavin	p. o.
		rutin	p. o.
		thiamin	p. o.
		Tokoferol-alfa	p. o.
60	minerály samostatně p. o.	fosfor	p. o.
		chrom	p. o.
		mangan	p. o.
		měď	p. o.
		selen	p. o.
		zinek	p. o.
61	všechny kombinace vitamínů a minerálů p. o. s výjimkou uvedených	výjimky kombinací:	
		uhličitan vápenatý, cholekalciferol 440 Ut	p. o.
		uhličitan vápenatý, cholekalciferol 100 UT, hydroxid	p. o.
		hořečnatý, síran zinečnatý heptahydrát	
		uhličitan vápenatý, cholekalciferol 200 UT, oxid	p. o.
		hořečnatý, oxid zinečnatý, oxid měďnatý,	
		tetraboritan sodný dekahydrát, monohydrát síranu manganatého	
		glukonan vápenatý monohydrát,	p. o.

		citronan vápenatý tetrahydrát, levoglutamid-fluorofosfát	
		uhličitan vápenatý, monofluorofosforečnan sodný	p. o.

Použité zkratky:

zkratka	způsob podání
i. m.	intramuskulární podání
intraut.	intrauterinní podání
lok.	lokálně
p. o.	perorální podání
parent.	parenterální podání
p. rect.	rektální podání
rect. , lok.	rektální podání
sdr.	subdermální podání
tdr.	transdermální podání
vag.	vaginální podání

386**VYHLÁŠKA**

ze dne 19. prosince 2007,

kteřou se stanoví nemoci, u nichž se poskytuje dispenzární péče, časové rozmezí dispenzárních prohlídek a označení specializace dispenzarizujícího lékaře

Ministerstvo zdravotnictví stanoví podle § 31 odst. 3 zákona č. 48/1997 Sb., o veřejném zdravotním pojištění a o změně a doplnění některých souvisejících zákonů:

§ 1

Dispenzární prohlídky provádějí lékaři v takovém časovém rozmezí, které vyžaduje zdravotní stav pojištěnce, nejméně však jedenkrát ročně.

§ 2

Nemoci, u nichž se poskytuje dispenzární péče

a označení specializace dispenzarizujícího lékaře, jsou uvedeny v příloze k této vyhlášce.

§ 3

Vyhláška č. 60/1997 Sb., kterou se stanoví nemoci, u nichž se poskytuje dispenzární péče, časové rozmezí dispenzárních prohlídek a označení specializace dispenzarizujícího lékaře se zrušuje.

§ 4

Tato vyhláška nabývá účinnosti dnem 1. ledna 2008.

Ministr:

MUDr. **Julínek**, MBA v. r.

Příloha k vyhlášce č. 386/2007 Sb.

LÉKAŘ POSKYTUJÍCÍ DISPENZÁRNÍ PÉČI	SEZNAM NEMOCÍ, U NICHŽ SE POSKYTUJE DISPENZÁRNÍ PÉČE
Praktický lékař pro děti a dorost, popřípadě jiný ošetřující lékař	
	Infekční a parazitární onemocnění s prokázanou infekční etiologií s chronickým průběhem, následky těchto onemocnění vyžadující soustavnou léčbu déle než 1 rok
	Závažné imunodeficientní stavy vyžadující soustavnou léčbu déle než 1 rok
	Defekty koagulace
	Závažné anémie vyžadující soustavnou léčbu déle než 1 rok
	Diabetes mellitus
	Další závažné poruchy endokrinní soustavy vyžadující soustavnou léčbu déle než 1 rok
	Závažné metabolické vady včetně cystické fibrosy
	Mentální retardace
	Závažná forma dětské mozkové obrny s nutností soustavné rehabilitace déle než 1 rok
	Mentální anorexie
	Dětský autismus
	Primární enuréza u dítěte nad 5 let
	Enkopréza s chronickou obstipací
	Hydrocefalus
	Následky zánětlivých onemocnění centrálního nervového systému, onemocnění centrálního nervového systému s nejistou prognózou
	Progredující neurologická a svalová postižení
	Epilepsie
	Vrozená nebo získaná postižení oka (mimo samotných refrakčních vad) vyžadující soustavnou léčbu déle než 1 rok
	Strabismus
	Vrozená nebo získaná porucha sluchu vyžadující soustavnou léčbu déle než 1 rok
	Závažné alergie s perzistujícími klinickými příznaky kožními, očními, nosními, bronchiálními, gastrointestinálními a stavy po anafylaxi
	Bronchopulmonální dysplázie
	Stavy po chirurgické léčbě nitrohruďných procesů s následnou poruchou funkce plic
	Chronická obstrukční plicní nemoc dětského věku, bronchiektázie
	Idiopatické střevní záněty

	Cholecystolithiasa
	Vředová choroba žaludku a duodena
	Stavy po operaci zažívacího traktu s nutností dlouhodobého sledování
	Střevní malabsorpce včetně celiakie
	Psoriása a další závažná kožní onemocnění vyžadující soustavnou léčbu delší než 1 rok
	Lupus erytematosus
	Revmatická onemocnění u dětí, systémové poškození pojivové tkáně
	Nefrotický syndrom
	Vrozené a získané srdeční vady s příznaky srdečního selhání nebo poruchou hemodynamiky
	Závažné arytmie vyžadující soustavnou léčbu déle než 1 rok
	Stavy po operaci srdce, angioplastikách, valvuloplastikách
	Plicní hypertenze
	Kardiomyopatie vyžadující soustavnou léčbu déle než 1 rok
	Intersticiální a difuzní plicní procesy s poruchou funkce plic
	Stavy po dlouhodobé ventilaci plic pro syndrom dechové tísně (ARDS)
	Asthma bronchiale – závažné perzistující formy, obtížně léčitelné asthma
	Chronická pankreatitis vyžadující soustavnou léčbu déle než 1 rok
	Závažná chronická onemocnění jater vyžadující soustavnou léčbu déle než 1 rok
	Chronická pyelonefritis a glomerulonefritis a veškeré další stavy spojené s poruchou funkce ledvin nebo vážnou poruchou funkce vývodných močových cest
	Stavy po transplantaci orgánů
	Vrozené anomálie a chromozomové abnormality vyžadující léčbu
	Děti ohrožené sociálním prostředím, tj. týrané, zanedbávané a zneužívané děti
Praktický lékař, popřípadě jiný ošetřující lékař	
	Infekční a parazitární onemocnění s prokázanou infekční etiologií s chronickým průběhem, následky těchto onemocnění vyžadující soustavnou léčbu déle než 1 rok
	Závažné anémie vyžadující soustavnou léčbu déle než 1 rok
	Poruchy štítné žlázy vyžadující soustavnou léčbu déle než 1 rok
	Diabetes mellitus včetně komplikací
	Adrenální nedostatečnost, němé adenomy nadledvinek, vrozená adrenální hyperplasie (ve stabilizovaném stavu) vyžadující soustavnou léčbu déle než 1 rok
	Afunkční adenomy hypofýsy vyžadující soustavnou léčbu déle

	než 1 rok
	Závažné imunodeficientní stavy vyžadující soustavnou léčbu déle než 1 rok
	Nelsonův syndrom, hypopituitarismus, izolované poruchy tvorby hypofyzárních hormonů ve stabilizovaném stavu vyžadující soustavnou léčbu déle než 1 rok
	Diabetes insipidus vyžadující soustavnou léčbu déle než 1 rok
	Závažné metabolické vady vyžadující soustavnou léčbu déle než 1 rok
	Vrozené anomálie a chromozomové abnormality vyžadující léčbu déle než 1 rok
	Defekty koagulace vyžadující soustavnou léčbu déle než 1 rok
	Závažné anémie vyžadující soustavnou léčbu déle než 1 rok
	Demyelinizační onemocnění
	Degenerativní onemocnění centrálního nervového systému a periferního neuronu
	Myasthenia gravis: po dvou letech remise
	Progresivní svalové dystrofie
	Glaukom
	Uveitidy
	Progredující poruchy sluchu dospělých, kontroly sluchadel
	Nositelé kardiovertorů a kardiostimulátorů
	Stavy po operaci srdce, angioplastikách, valvuloplastikách
	Plicní hypertenze
	Získané chlopenní vady
	Stavy po dlouhodobé ventilaci plic pro syndrom dechové tísně (ARDS)
	Sarkoidoza, plicní fibrozy s poruchou funkce, pneumokoniozy
	Chronická obstrukční plicní nemoc s poruchou funkce plic, bronchiektázie
	Závažné alergie s perzistujícími klinickými příznaky kožními, očními, nosními, bronchiálními, gastrointestinálními a stavy po anafylaxi
	Asthma bronchiale – závažné perzistující formy, obtížně léčitelné asthma
	Barretův jícen, achalázie jícnu, stavy po korozivní ezofagitidě
	Primární malabsorpční syndrom
	Idiopatická proctokolitida
	Crohnova nemoc
	Chronická pankreatitis vyžadující soustavnou léčbu déle než 1 rok
	Závažná chronická onemocnění jater vyžadující soustavnou léčbu déle než 1 rok
	Ischemická choroba srdeční
	Hypertenzní nemoc
	Autoimunitní závažné kožní choroby puchýřnaté (např. skupina pemfigu, pemfigoidu...)
	Autoimunitní závažné choroby pojiva (např. lupus erythematosus, sklerodermie, dermatomyositida ...)

	Závažné nemoci kůže a podkožního vaziva (např. atopická dermatitida, psoriáza a parapsoriáza, fotodermatózy ...)
	Atypické névy
	Ankylosující spondylitis
	Stavy po transplantaci orgánů
Gynekolog a porodník	
	Pacientky s hormonální či nitroděložní antikoncepcí
	Radioterapie hrudníku v dětství a dospívání
	Těhotenství : fyziologické prvních 9 lunárních měsíců 10.lunární měsíc rizikové patologické šestinedělí
	Pacientky s dlouhodobou hormonální substituční léčbou
Zubní lékař	
	Vrozené postižení tvrdých zubních tkání (amelogenesis a dentinogenesis imperfecta aj.)
Ortodontista	
	Obličejové rozštěpy
	Vrozené malformace kostí lebky a obličeje
	Progenie, otevřené skusy, rozsáhlé aplazie zubů
Specialista v oboru tuberkulózy a respiračních nemocí	
	Osoby nemocné tbc a jinými mykobakteriózami plicními i mimoplicními - po skončení léčby
	Osoby se zvýšeným rizikem tuberkulózy, osoby v kontaktu s nemocným tuberkulózou či osoby po návratu z oblastí s vysokým výskytem tuberkulózy plic, imunokompromitované osoby (biologická léčba, léčba systémovými kortikosteroidy, léčba imunosupresivy,...).
Specialista v oboru infekčního lékařství	
	HIV/AIDS pozitivní osoby - asymptomatictí nosiči
	Toxoplasmóza, vrozená toxoplasmosa včetně oční formy
	Hepatitidy
	Neuroinfekce
	Lymeská borelliosa
	Protozoární nemoci, zoonozy
Dermatovenerolog	
	Syfilis
	Gonorrhoea
	Chlamydiová onemocnění přenášená sexuálně

	Další závažné pohlavně přenosné infekce
Psychiatr	
	Psychiatrická onemocnění dětského věku (schizofrenie, afektivní poruchy, deprese apod.)
	Demence a organické psychické poruchy
	Autismus
	Závislosti
	Amnestický syndrom a reziduální stavy
	Schizofrenie, akutní psychotické poruchy, schizoafektivní poruchy
	Poruchy nálady středně těžké a těžké, těžké úzkostné poruchy
	Poruchy příjmu potravy
	Těžké poruchy osobnosti
	Středně těžké a těžké mentální retardace
	Stavy po suicidálním pokusu
Lékař se specializací v příslušném oboru, kteří jsou oprávněni k uznávání nemocí z povolání podle jiného právního předpisu¹⁾	
	Všechny nemoci z povolání.
Lékař se specializací v příslušném oboru	
	Přednádorové stavy a stavy po ukončení léčby onkologických onemocnění

¹⁾ Vyhláška č. 342/1997 Sb., kterou se stanoví postup při uznávání nemocí z povolání a vydává seznam zdravotnických zařízení, která tyto nemoci uznávají, ve znění pozdějších předpisů.

387

VYHLÁŠKA

ze dne 19. prosince 2007

**o stanovení ochranného pásma I. stupně přírodního léčivého zdroje minerální vody
jímané vrtem Le-5 v katastrálním území Charvátská Nová Ves**

Ministerstvo zdravotnictví stanoví podle § 46 odst. 3 písm. b) zákona č. 164/2001 Sb., o přírodních léčivých zdrojích, zdrojích přírodních minerálních vod, přírodních léčebných lázních a lázeňských místech a o změně některých souvisejících zákonů (lázeňský zákon):

§ 1

K ochraně přírodního léčivého zdroje minerální vody, který je jímán vrtem Le-5 na pozemkové parcele č. 1972/106 katastrálního území Charvátská Nová Ves, okres Břeclav, kraj Jihomoravský (dále jen „zdroj“), se stanoví ochranné pásmo I. stupně¹⁾, které je současně pásmem fyzické ochrany zdroje²⁾.

§ 2

(1) Ochranné pásmo I. stupně tvoří bezprostřední okolí výstupu zdroje a je vymezeno pozemkovou parcelou č. 1972/106 katastrálního území Charvátská Nová Ves.

(2) Vymezení ochranného pásma I. stupně je graficky vyznačeno v kopii katastrální mapy v měřítku 1 : 1000, která je přílohou č. 1 k této vyhlášce, a v Základní mapě České republiky v měřítku 1 : 10 000, která je přílohou č. 2 k této vyhlášce. Vymezení ochranného pásma I. stupně v kopii katastrální mapy v měřítku 1 : 1000 a v Základní mapě České republiky v měřítku 1 : 10 000 je k nahlédnutí na Ministerstvu zdravotnictví, na Městském úřadu v Lednici, na Městském úřadu v Břeclavi a na Krajském úřadu Jihomoravského kraje.

§ 3

(1) Ochranné pásmo I. stupně se oplotí. Na území ochranného pásma I. stupně je nepovolaným vstup zakázán³⁾.

§ 4

Tato vyhláška nabývá účinnosti dnem 1. ledna 2008.

Ministr:

MUDr. Julínek, MBA v. r.

¹⁾ § 21 odst. 1 zákona č. 164/2001 Sb., o přírodních léčivých zdrojích, zdrojích přírodních minerálních vod, přírodních léčebných lázních a lázeňských místech a o změně některých souvisejících zákonů (lázeňský zákon).

²⁾ § 22 odst. 1 a 2 zákona č. 164/2001 Sb.

³⁾ § 24 odst. 2 zákona č. 164/2001 Sb.

**Ochranné pásmo I. stupně přírodního léčivého zdroje minerální vody
jímané vrtem Le-5
v katastrálním území Charvátská Nová Ves**

1 : 1 000

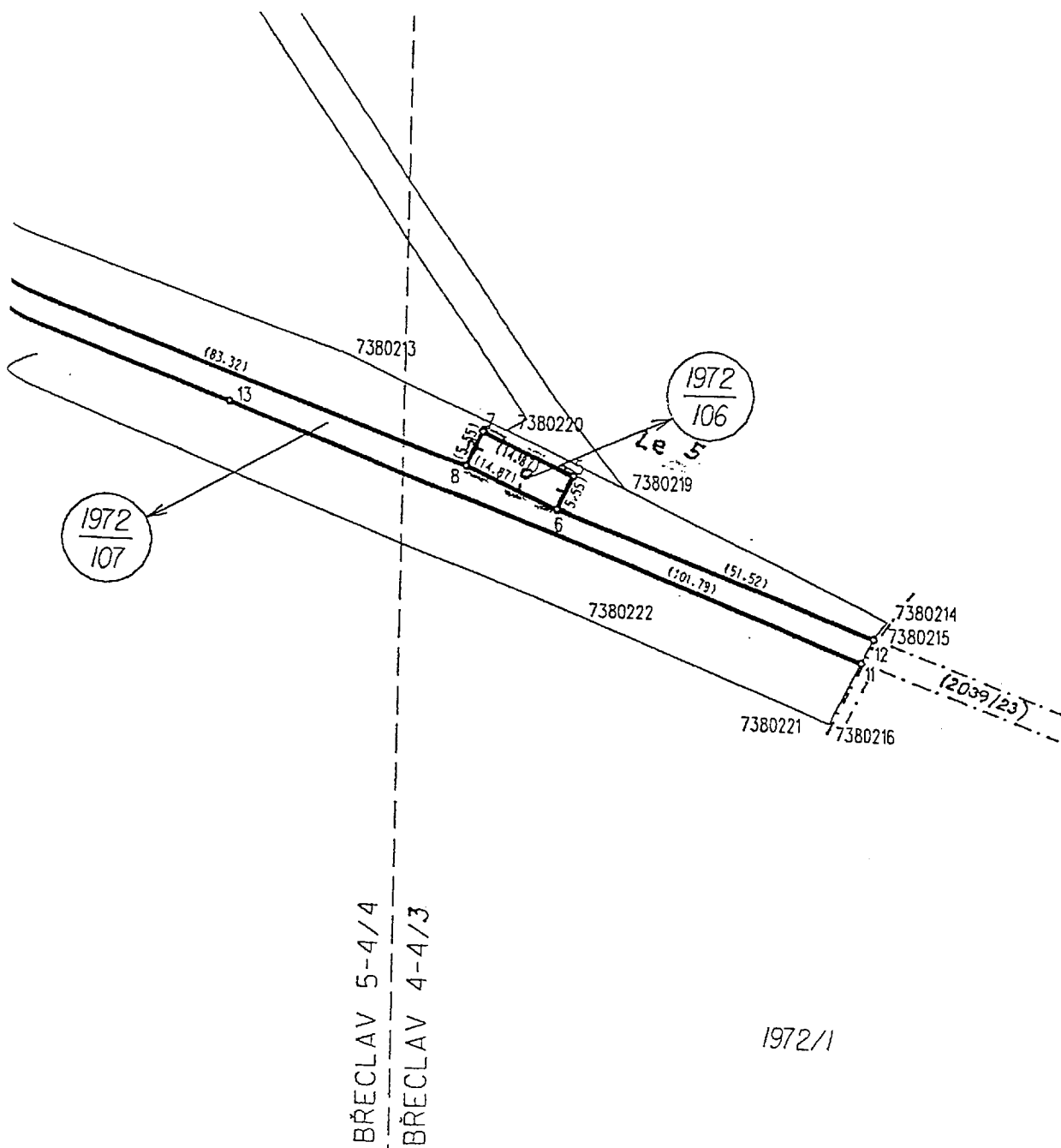

1972/1

Ochranné pásmo I. stupně

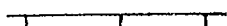

**Ochranné pásmo I. stupně přírodního léčivého zdroje minerální vody
jímané vrtem Le-5
v katastrálním území Charvátská Nová Ves**

1 : 10 000

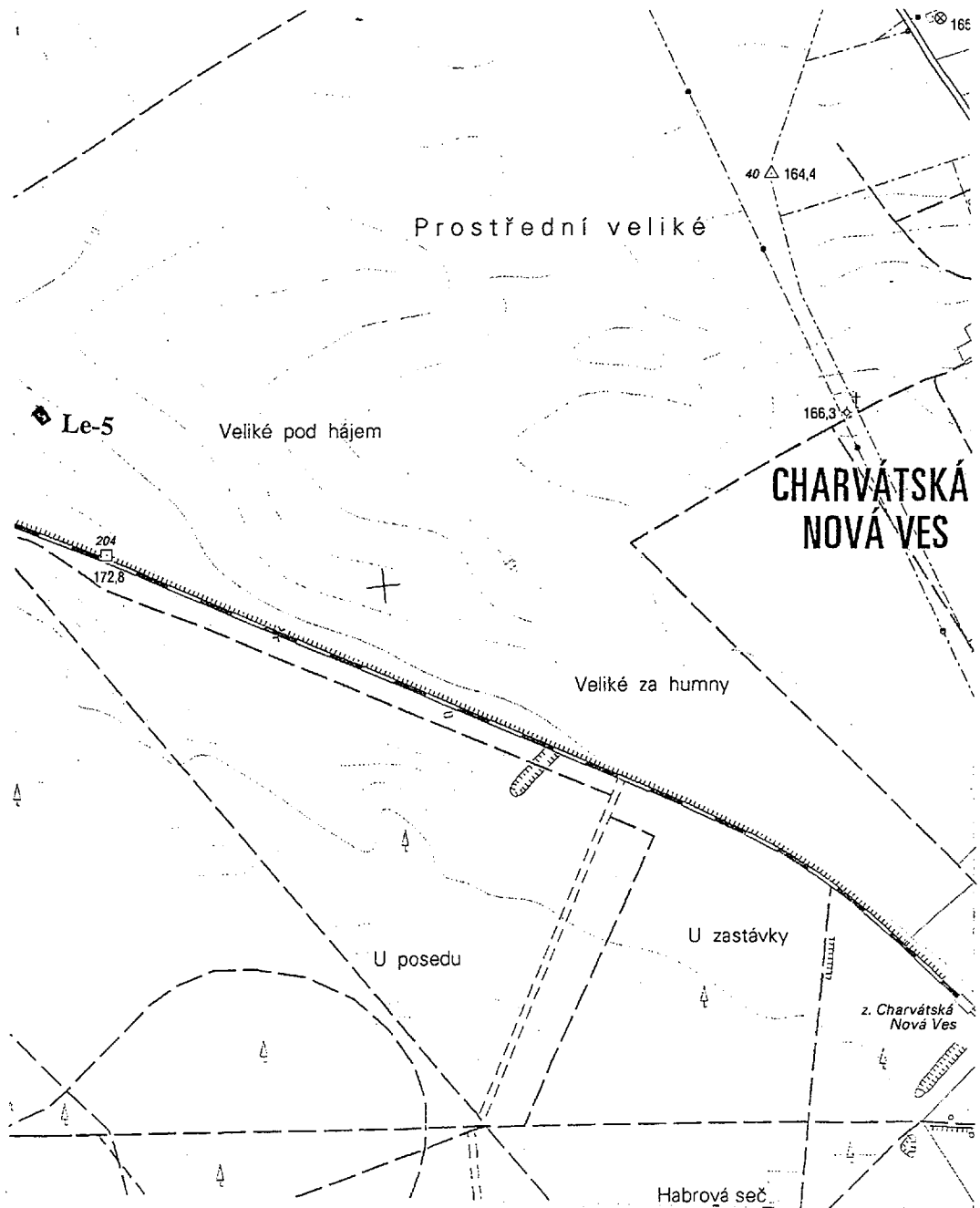

Ochranné pásmo I. stupně

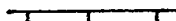

388**VYHLÁŠKA**

ze dne 20. prosince 2007,

**kterou se stanoví seznam obecních úřadů a seznam zastupitelských úřadů,
které vydávají ověřené výstupy z informačních systémů veřejné správy**

Ministerstvo vnitra stanoví podle § 12 odst. 1 písm. j) a v dohodě s Ministerstvem zahraničních věcí podle § 12 odst. 2 zákona č. 365/2000 Sb., o informačních systémech veřejné správy a o změně některých dalších zákonů, ve znění zákona č. 81/2006 Sb., zákona č. 110/2007 Sb. a zákona č. 269/2007 Sb.:

§ 1

Seznam obecních úřadů a úřadů městských částí nebo městských obvodů územně členěných statutárních měst, které vydávají ověřené výstupy z informačních systémů veřejné správy, je stanoven v příloze č. 1 k této vyhlášce.

§ 2

Seznam zastupitelských úřadů, které vydávají ověřené výstupy z informačních systémů veřejné správy, je stanoven v příloze č. 2 k této vyhlášce.

§ 3

Vyhláška č. 260/2007 Sb., kterou se mění vyhláška č. 550/2006 Sb., kterou se stanoví seznam dalších obecních úřadů, které vydávají ověřené výstupy z informačních systémů veřejné správy, se zrušuje.

§ 4

Tato vyhláška nabývá účinnosti dnem 1. ledna 2008.

Ministr:

MUDr. Mgr. Langer v. r.

Seznam obecních úřadů a úřadů městských částí nebo městských obvodů územně členěných statutárních měst, které vydávají ověřené výstupy z informačních systémů veřejné správy

Jihočeský kraj

obecní úřady Borová Lada, Bošilec, Černá v Pošumaví, Dražice, Dub, Dynín, Kostelec nad Vltavou, Kožlí, Litvínovice, Mičovice, Neplachov, Novosedly nad Nežárkou, Stožec, Strážkovice, Sudoměřice u Bechyně, Včelná

Jihomoravský kraj

obecní úřady Běhařovice, Borotín, Brumovice, Březí, Cetkovice, Heršpice, Jiřice u Miroslavi, Karlín, Křepice (okres Znojmo), Němčičky (okres Břeclav), Nížkovice, Pavlov, Plaveč, Přibice, Tvarožná Lhota, Vratěšín, Magistrát města Brna, Úřad městské části Brno-Bohunice, Úřad městské části Brno-Černovice, Úřad městské části Brno-Ivanovice, Úřad městské části Brno-jih, Úřad městské části Brno-Jundrov, Úřad městské části Brno-Kníničky, Úřad městské části Brno-Kohoutovice, Úřad městské části Brno-Slatina, Úřad městské části Brno-Útěchov, Úřad městské části Brno-Žebětín

Karlovarský kraj

obecní úřad Boží Dar

Královéhradecký kraj

obecní úřady Bezděkov nad Metují, Božanov, Čermná, Čermná nad Orlicí, Černý Důl, Doubravice, Hejtmánkovice, Horní Brusnice, Hořiněves, Kocbeře, Mlázovice, Otovice, Sendražice, Slatiny, Velké Petrovice, Vítězná, Vlčkovice v Podkrkonoší, Žďár nad Metují

Liberecký kraj

obecní úřady Chotyně, Všeň

Moravskoslezský kraj

obecní úřady Čaviso, Dolní Lhota, Zbyslavice, Magistrát města Ostravy, Úřad městského obvodu Hošťálkovice, Úřad městského obvodu Hrabová, Úřad městského obvodu Krásné Pole, Úřad městského obvodu Lhotka, Úřad městského obvodu Martinov, Úřad městského obvodu Michálkovice, Úřad městského obvodu Nová Bělá, Úřad městského obvodu Nová Ves, Úřad městského obvodu Petřkovice, Úřad městského obvodu Plesná, Úřad městského obvodu Proskovice, Úřad městského obvodu Pustkovec, Úřad městského obvodu Třebovice

Olomoucký kraj

obecní úřad Přáslavice

Pardubický kraj

obecní úřad Rychnov na Moravě, Úřad městského obvodu Pardubice I, Úřad městského obvodu Pardubice II, Úřad městského obvodu Pardubice III, Úřad městského obvodu Pardubice IV, Úřad městského obvodu Pardubice V, Úřad městského obvodu Pardubice VI, Úřad městského obvodu Pardubice VII

Plzeňský kraj

obecní úřady Chlumčany, Chříč, Mladotice, Nezdice, Soběkury, Magistrát města Plzně, Úřad městského obvodu Plzeň 1, Úřad městského obvodu Plzeň 2 – Slovany, Úřad městského obvodu Plzeň 4, Úřad městského obvodu Plzeň 5 – Křimice

Středočeský kraj

obecní úřady Čisovice, Chlumín, Jíloviště, Kly, Koleč, Kounov, Květnice, Straky, Zákolany

Ústecký kraj

obecní úřady Březno, Cítoliby, Dolní Poustevna, Hrušovany, Kostomlaty pod Milešovkou, Křimov, Líšťany, Mikulášovice, Měrunice, Radovesice, Magistrát města Ústí nad Labem

Kraj Vysočina

obecní úřady Havlíčkova Borová, Polnička, Rapotice, Rozsochy, Senožaty, Šlapanov

Zlínský kraj

obecní úřady Bařice-Velké Těšany, Francova Lhota, Hvozdná, Jasenná, Kateřinice, Kněžpole, Kyselovice, Lačnov, Leskovec, Lidečko, Lužná, Mistřice, Ořechov, Ostrata, Pozdčehov, Prlov, Střelná, Suchá Loz, Šanov, Topolná, Tupesy, Ústí, Valašská Senice, Žlutava

Příloha č. 2 k vyhlášce č. 388/2007 Sb.

Seznam zastupitelských úřadů, které vydávají ověřené výstupy z informačních systémů veřejné správy

Bratislava	velvyslanectví
Drážďany	generální konzulát
Tel Aviv	velvyslanectví
Varšava	velvyslanectví
Vídeň	velvyslanectví
Washington	velvyslanectví

389

VYHLÁŠKA

ze dne 20. prosince 2007,

kteřou se mění vyhláška Ministerstva vnitra č. 207/2001 Sb., kteřou se prováđí zákon č. 301/2000 Sb., o matrikách, jměnu a přijmení a o změně některých souvisejících zákonů, ve znění pozděších předpisů, a vyhláška č. 300/2006 Sb., kteřou se prováđí zákon č. 115/2006 Sb., o registrovaném partnerství a o změně některých souvisejících zákonů, a kteřou se mění vyhláška č. 207/2001 Sb., kteřou se prováđí zákon č. 301/2000 Sb., o matrikách, jměnu a přijmení a o změně některých souvisejících zákonů, ve znění pozděších předpisů

Ministerstvo vnitra stanoví podle § 96 písm. a), k) a n) zákona č. 301/2000 Sb., o matrikách, jměnu a přijmení a o změně některých souvisejících zákonů, ve znění zákona č. 165/2004 Sb.:

ČÁST PRVNÍ

Změna vyhlášky č. 207/2001 Sb.

Čl. I

Vyhláška č. 207/2001 Sb., kteřou se prováđí zákon č. 301/2000 Sb., o matrikách, jměnu a přijmení a o změně některých souvisejících zákonů, ve znění vyhlášky č. 230/2001 Sb., vyhlášky č. 499/2001 Sb., vyhlášky č. 566/2002 Sb., vyhlášky č. 660/2004 Sb., vyhlášky č. 539/2005 Sb., vyhlášky č. 300/2006 Sb. a vyhlášky č. 352/2006 Sb., se mění takto:

1. V § 40 odst. 2 se slovo „okresnímu“ nahrazuje slovem „oblastnímu“.

2. V přiloze č. 1 v části „Liberecký kraj“ ve sloupci „Obec s rozšírenou působností“ v bodě 1. „Česká Lípa“, ve sloupci „Matriční úřad“ v bodě 1. „Česká Lípa“, ve sloupci „Seznam občí, měst, městských částí, městských obvodů a vojenských újezdů správního obvodu matričního úřadu“ se bod 2. „Častolovice“ zrušuje.

Dosavadní body 3 až 16 se označují jako body 2 až 15.

3. V přiloze č. 1 v části „Olomoucký kraj“ ve sloupci „Obec s rozšírenou působností“ v bodě 7. „Olomouc“, ve sloupci „Matriční úřad“ v bodě 12. „Olomouc“, ve sloupci „Seznam občí, měst, městských částí, městských obvodů a vojenských újezdů správního obvodu matričního úřadu“ se v bodě 9. slovo „Samotíšky“ nahrazuje slovem „Samotíšky“.

4. V přiloze č. 1 v části „Pardubický kraj“ ve sloupci „Obec s rozšírenou působností“ v bodě 9. „Pardubice“, ve sloupci „Matriční úřad“ v bodě 4. „Pardubice“, ve sloupci „Seznam občí, měst, městských částí, městských obvodů a vojenských újezdů

správního obvodu matričního úřadu“ se bod 9. „Hostovice“ zrušuje.

Dosavadní body 10 až 28 se označují jako body 9 až 27.

5. V přiloze č. 1 v části „Ústecký kraj“ ve sloupci „Obec s rozšírenou působností“ v bodě 13. „Těplice“, ve sloupci „Matriční úřad“ v bodě 2. „Duchcov“, ve sloupci „Seznam občí, měst, městských částí, městských obvodů a vojenských újezdů správního obvodu matričního úřadu“ se v bodě 3. slovo „Lahošť“ nahrazuje slovem „Lahošť“.

6. V přiloze č. 1 v části „Hlavní město Praha“ ve sloupci „Matriční úřad“ v bodě 18. „Praha 18“, ve sloupci „Seznam občí, měst, městských částí, městských obvodů a vojenských újezdů správního obvodu matričního úřadu“ se za bod 1. vkláđá nový bod 2., který zní „Praha-Čakovice“.

7. V přiloze č. 1 části „Hlavní město Praha“ ve sloupci „Matriční úřad“ v bodě 19. „Praha 19“, ve sloupci „Seznam občí, měst, městských částí, městských obvodů a vojenských újezdů správního obvodu matričního úřadu“ se bod 2. „Praha-Čakovice“ zrušuje.

Dosavadní body 3 a 4 se označují jako body 2 a 3.

8. V přiloze č. 3 označení druhého sloupce zní: „Matriční knihy, jejich druhopisy a sbírky listin přísluší do státního oblastního archivu“.

9. V přiloze č. 3 ve druhém sloupci v padesátém řádku se za slovo „Praha“ vkláđá odkaz na vysvětlivku „*)“.

10. V přiloze č. 3 se třetí sloupec včetně jeho označení zrušuje.

11. Na konci přílohy č. 3 se doplňuje text

„Vysvětlivka:

*) V hlavním městě Praze se druhopisy a sbírky listin ukláđají v Archivu hlavního města Prahy (§ 23 odst. 4 zákona).“.

ČÁST DRUHÁ
Změna vyhlášky č. 300/2006 Sb.

Čl. II

V § 24 vyhlášky č. 300/2006 Sb., kterou se provádí zákon č. 115/2006 Sb., o registrovaném partnerství a o změně některých souvisejících zákonů, a kterou se mění vyhláška č. 207/2001 Sb., kterou se provádí zákon č. 301/2000 Sb., o matrikách, jménu a příjmení a o změně některých souvisejících zákonů, ve znění

pozdějších předpisů, se slova „31. prosince 2007“ nahrazují slovy „31. prosince 2020“.

ČÁST TŘETÍ
ÚČINNOST

Čl. III

Tato vyhláška nabývá účinnosti dnem 1. ledna 2008.

Ministr:

MUDr. Mgr. **Langer** v. r.

390

VYHLÁŠKA

ze dne 20. prosince 2007,

kterou se mění vyhláška č. 36/2006 Sb.,

o ověřování shody opisu nebo kopie s listinou a o ověřování pravosti podpisu,

ve znění vyhlášky č. 331/2006 Sb.

Ministerstvo vnitra stanoví podle § 21 zákona č. 21/2006 Sb., o ověřování shody opisu nebo kopie s listinou a o ověřování pravosti podpisu a o změně některých zákonů (zákon o ověřování):

Čl. I

Příloha č. 1 k vyhlášce č. 36/2006 Sb., o ověřování shody opisu nebo kopie s listinou a o ověřování pravosti podpisu, ve znění vyhlášky č. 331/2006 Sb., se mění takto:

1. V části „Jihočeský kraj“, písm. b) se za slovo „Doudleby“, vkládá slovo „Drahotěšice“, za slovo „Mazelov“, se vkládá slovo „Mydlovary“, za slovo „Nedabyle“, se vkládá slovo „Neplachov“, za slovo „Radošovice“, se vkládá slovo „Roudné“, a za slovo „Strážkovic“, se vkládá slovo „Střížov“.

2. V části „Jihočeský kraj“, písm. c) se za slovo „Mojné“, vkládají slova „Rožmberk nad Vltavou“.

3. V části „Jihočeský kraj“, písm. d) se za slova „obecní úřady“ vkládá slovo „Budeč“.

4. V části „Jihočeský kraj“, písm. h) se za slova „Smetanova Lhota“, vkládá slovo „Tálin“ a slovo „Temešvár“ se zrušuje.

5. V části „Jihočeský kraj“, písm. i) se za slovo „Husinec“, vkládá slovo „Chroboly“, za slovo „Radhostice“, se vkládá slovo „Stožec“, a na konci textu tohoto písmene se doplňuje slovo „ , Zbytiny“.

6. V části „Jihočeský kraj“, písm. j) se za slova „obecní úřady“ vkládá slovo „Borkovice“.

7. V části „Jihočeský kraj“, písm. k) se za slova „obecní úřady“ vkládá slovo „Cehnice“, za slovo „Mečichov“, se vkládá slovo „Miloňovice“, za slovo „Páračov“, se vkládá slovo „Přechovice“, za slovo „Radomyšl“, se vkládá slovo „Rovná“, a slovo „Krejnice“, se zrušuje.

8. V části „Jihočeský kraj“, písm. l) se za slova „Sudoměřice u Bechyně“, vkládají slova „Sudoměřice u Tábora“, a slovo „Vlčeves“, se zrušuje.

9. V části „Jihočeský kraj“ se na konci textu písmene m) doplňuje slovo „ , Žár“.

10. V části „Jihočeský kraj“, písm. p) se za slova „Borová Lada“, vkládá slovo „Bošice“.

11. V části „Jihočeský kraj“, písm. q) se za slovo „Bavorov“, vkládá slovo „Čičenice“, a za slovo „Chelčice“, se vkládají slova „Libějovice, Truskovice“.

12. V části „Jihomoravský kraj“, písm. b) se za slovo „Cetkovice“, vkládá slovo „Crhov“, za slovo „Hodonín“, se vkládají slova „Horní Poříčí“, za slova „Prostřední Poříčí“, se vkládá slovo „Roubanina“, za slovo „Sulíkov“, se vkládá slovo „Světlá“, a za slovo „Vanovice“, se vkládá slovo „Vážany“.

13. V části „Jihomoravský kraj“, písm. f) se za slova „Nový Poddvorov“, vkládá slovo „Petrov“.

14. V části „Jihomoravský kraj“, písm. l) se za slovo „Bohutice“, vkládá slovo „Dobruška“, a za slovo „Džbánice“, se vkládají slova „Horní Dubňany“.

15. V části „Jihomoravský kraj“, písm. n) se za slovo „Domašov“, vkládá slovo „Javůrek“.

16. V části „Jihomoravský kraj“, písm. p) se slovo „Hajany“, zrušuje.

17. V části „Jihomoravský kraj“, písm. q) se za slovo „Skryje“, vkládá slovo „Švatoslav“.

18. V části „Jihomoravský kraj“, písm. r) se za slovo „Suchov“, vkládá slovo „Tasov“, a na konci textu tohoto písmene se doplňuje slovo „ , Žeraviny“.

19. V části „Jihomoravský kraj“, písm. s) se za slovo „Komořany“, vkládá slovo „Kozlany“, za slovo „Luleč“, se vkládá slovo „Medlovice“, a za slovo „Ruprechtov“, se vkládá slovo „Rybníček“.

20. V části „Jihomoravský kraj“, písm. t) se za slova „obecní úřady“ vkládají slova „Bantice, Běhařovice“, za slovo „Čitonic“, se vkládá slovo „Ctidružice“, za slovo „Hevlín“, se vkládají slova „Hluboké Mašůvky“, za slova „Hrušovany nad Jevišovkou“, se vkládá slovo „Chvalatice“, za slovo „Krhovice“, se vkládá slovo „Křepice“, a za slovo „Prosiměřice“, se vkládá slovo „Přeskače“.

21. V části „Karlovarský kraj“, písm. c) se za slova „obecní úřady“ vkládají slova „Andělská Hora“, a za slovo „Stružná“, slovo „Šemnice“.

22. V části „Karlovarský kraj“ se na konci textu písmene e) doplňují slova „ , Zádub-Závišín“.

23. V části „Karlovarský kraj“, písm. f) se za slovo „Pernink“, vkládá slovo „Potůčky“.

24. V části „Karlovarský kraj“, písm. g) se za slovo „Krajková“, vkládají slova „Královské Poříčí“, a za slova „Kynšperk nad Ohří“, se vkládají slova „Libavské Údolí“.

25. V části „Královéhradecký kraj“, písm. a) se za slovo „Hejtmánkovice“, vkládá slovo „Heřmánkovice“.

26. V části „Královéhradecký kraj“, písm. c) se za slovo „Třebihošť“, vkládá slovo „Vilantice“, a za slovo „Vítězná“, se vkládají slova „Vlčkovice v Podkrkonoší“.

27. V části „Královéhradecký kraj“, písm. e) se za slovo „Výrava“, vkládají slova „Vysoká nad Labem“.

28. V části „Královéhradecký kraj“, písm. h) se za slova „Albrechtice nad Orlicí“, vkládá slovo „Bolehošť“.

29. V části „Liberecký kraj“, písm. a) se za slovo „Stružnice“, vkládají slova „Velký Valtinov“.

30. V části „Liberecký kraj“, písm. c) se za slova „obecní úřady“ vkládá slovo „Bedřichov“, a za slova „Nová Ves nad Nisou“, se vkládá slovo „Pulečný“.

31. V části „Liberecký kraj“, písm. f) se za slova „Kamenický Šenov“, vkládají slova „Kunratice u Cvikova“, za slova „Kunratice u Cvikova, Nový Bor“, se vkládá slovo „Okrouhlá“, a na konci textu tohoto písmene se doplňují slova „ , Sloup v Čechách, Svor“.

32. V části „Liberecký kraj“, písm. i) se za slovo „Karlovice“, vkládá slovo „Kobyly“.

33. V části „Moravskoslezský kraj“, písm. c) se za slova „Rudná pod Pradědem“, vkládají slova „Staré Heřminovy“, a za slova „Světlá Hora“, se vkládají slova „Široká Niva“.

34. V části „Moravskoslezský kraj“, písm. f) se za slova „Fryčovice, Frýdek-Místek“, vkládají slova „Horní Domaslavice“, a za slovo „Soběšovice“, se vkládají slova „Staré Město“.

35. V části „Moravskoslezský kraj“, písm. n) se za slovo „Osoblaha“, vkládají slova „Slezské Rudoltice“.

36. V části „Moravskoslezský kraj“, písm. t) se za slova „Horní Město“, vkládá slovo „Jiříkov“, a za slovo „Ryžoviště“, se vkládají slova „Stará Ves“.

37. V části „Moravskoslezský kraj“, písm. u) se za slovo „Hnojník“, vkládají slova „Komorní Lhotka“.

38. V části „Olomoucký kraj“ se na konci písmene c) doplňuje slovo „ , Šubířov“.

39. V části „Olomoucký kraj“, písm. d) se za slovo „Jezernice“, vkládá slovo „Kladníky“, a na konci textu tohoto písmene se doplňuje slovo „ , Veselíčko“.

40. V části „Olomoucký kraj“, písm. f) se za slova „obecní úřady“ vkládá slovo „Klopina“, a za slova „Mírov, Mohelnice“, se vkládají slova „Moravičany, Pavlov“.

41. V části „Olomoucký kraj“, písm. h) se za slova „Čechy pod Kosířem“, vkládá slovo „Čelčice“, a za slovo „Úřčice“, se vkládají slova „Vranovice-Kelčice“.

42. V části „Olomoucký kraj“, písm. i) se za slovo „Kokory“, vkládá slovo „Křenovice“.

43. V části „Olomoucký kraj“, písm. j) se za slova „Moravský Beroun“, vkládá slovo „Norberčany“.

44. V části „Olomoucký kraj“, písm. k) se za slovo „Bušín“, vkládá slovo „Dlouhomilov“.

45. V části „Pardubický kraj“, písm. c) se za slovo „Chvojenec“, vkládá slovo „Ostřetín“.

46. V části „Pardubický kraj“, písm. d) se za slovo „Krásné“, vkládá slovo „Leštinka“, za slovo „Prosetín“, se vkládá slovo „Předhradí“, a za slovo „Tuněchody“, se vkládá slovo „Úherčice“.

47. V části „Pardubický kraj“, písm. h) se za slovo „Březina“, vkládá slovo „Chornice“, a za slova „Městečko Trnávka“, se vkládají slova „Mladějov na Moravě“.

48. V části „Pardubický kraj“, písm. i) se za slova „obecní úřady“ vkládá slovo „Borek“, za slovo „Dašice“, se vkládají slova „Hrobice, Chýšť“, a za slova „Staré Ždánice“, se vkládají slova „Újezd u Sezemic“.

49. V části „Pardubický kraj“, písm. j) se za slovo „Svojanov“, vkládají slova „Široký Důl“.

50. V části „Pardubický kraj“, písm. k) se za slovo „Jankovice“, vkládá slovo „Jeníkovice“.

51. V části „Pardubický kraj“, písm. l) se za slova „Hradec nad Svitavou“, vkládá slovo „Chrastavec“.

52. V části „Pardubický kraj“, písm. n) se za slovo „Sudslava“, vkládají slova „Svatý Jiří“.

53. V části „Plzeňský kraj“, písm. b) se za slovo „Chodov“, vkládají slova „Chodská Lhota“, za slovo „Mrákov“, se vkládají slova „Mutěním, Nový Kramolín“, a na konci textu tohoto písmene se doplňuje slovo „ , Újezd“.

54. V části „Plzeňský kraj“, písm. d) se za slova „Blížejov, Horšovský Týn“, vkládá slovo „Osvračín“.

55. V části „Plzeňský kraj“, písm. f) se za slovo „Dražeň“, vkládají slova „Horní Bělá“, a za slovo „Mladotice“, se vkládá slovo „Mrtník“.

56. V části „Plzeňský kraj“, písm. h) se za slovo „Třemošná“, vkládají slova „Úherce, Úněšov“.

57. V části „Plzeňský kraj“, písm. l) se za slova „Lisov, Stod“, vkládá slovo „Vstíš“.

58. V části „Plzeňský kraj“, písm. m) se za slova „Prostiboř, Stříbro“, vkládá slovo „Svojšíň“.

59. V části „Středočeský kraj“, písm. a) se za slovo „Divišov“, vkládá slovo „Hvězdonice“, a za slovo „Lešany“, se vkládají slova „Mrač, Nespeky“.

60. V části „Středočeský kraj“, písm. b) se za slova „Nový Jáchymov“, vkládá slovo „Otročiněves“, a za slovo „Tmaň“, se vkládá slovo „Vráž“.

61. V části „Středočeský kraj“, písm. c) se za slova „Kostelní Hlavno“, vkládá slovo „Květnice“, za slova „Odolena Voda“, se vkládají slova „Panenské Břežany, Podolanka“, za slovo „Polerady“, se vkládá slovo „Předboj“, za slovo „Přezletice“, se vkládá slovo „Radonice“, a za slova „Sudovo Hlavno“, se vkládá slovo „Šestajovice“.

62. V části „Středočeský kraj“, písm. d) se za slovo „Horky“, vkládá slovo „Potěhy“, a za slovo „Vrdy“, se vkládá slovo „Zbýšov“.

63. V části „Středočeský kraj“, písm. e) se za slovo „Drahelčice“, vkládá slovo „Holubice“, a za slovo „Psáry“, se vkládá slovo „Ptice“.

64. V části „Středočeský kraj“, písm. f) se za slova „Břežany II, Český Brod“, vkládá slovo „Hradešín“, a za slovo „Přistoupim“, se vkládá slovo „Rostoklaty“.

65. V části „Středočeský kraj“, písm. h) se za slova „obecní úřady“ vkládá slovo „Březová“, a za slovo „Lochovice“, se vkládá slovo „Olešná“.

66. V části „Středočeský kraj“, písm. i) se za slova „Horní Bezděkov“, vkládá slovo „Hostouň“, a za slova „Velká Dobrá“, se vkládají slova „Velké Přítočno“.

67. V části „Středočeský kraj“, písm. j) se za slovo „Kraťovany“, vkládá slovo „Němčice“, a za slova „Pňov-Předhradí“, se vkládá slovo „Radim“.

68. V části „Středočeský kraj“, písm. k) se za slova „obecní úřady“ vkládají slova „Dřínov, Hostín u Vojkovic“.

69. V části „Středočeský kraj“, písm. l) se za slovo „Církvice“, vkládá slovo „Černíný“.

70. V části „Středočeský kraj“ se na konci písmene m) doplňuje slovo „ , Šemice“.

71. V části „Středočeský kraj“, písm. p) se za slova „obecní úřady“ vkládá slovo „Boseň“, a za slovo „Chocnějovice“, se vkládají slova „Kláster Hradiště nad Jizerou“.

72. V části „Středočeský kraj“, písm. r) se za slovo „Chrást“, vkládá slovo „Jkeř“.

73. V části „Středočeský kraj“, písm. s) se za slovo „Běrunice“, vkládá slovo „Ciněves“, za slovo „Kněžice“, se vkládá slovo „Kolaje“, za slovo „Opolany“, se vkládá slovo „Oseček“, a za slova „Pátek, Poděbrady“, se vkládá slovo „Podmoky“.

74. V části „Středočeský kraj“, písm. t) se za slovo „Hvoždany“, vkládá slovo „Chrást“.

75. V části „Středočeský kraj“, písm. u) se za slovo „Kraťov“, vkládá slovo „Kroučová“, a za slovo „Pochvalov“, se vkládá slovo „Pustovětý“.

76. V části „Středočeský kraj“, písm. v) se za slovo „Modletice“, vkládá slovo „Mukařov“, za slovo „Popovičky“, se vkládá slovo „Radějovice“, a za slovo „Strančice“, se vkládá slovo „Struhařov“.

77. V části „Středočeský kraj“, písm. w) se za slovo „Klučnice“, vkládá slovo „Kňovice“, a za slova „Prosenická Lhota“, se vkládá slovo „Příčov“.

78. V části „Středočeský kraj“, písm. x) se za slovo „Neuměřice“, vkládá slovo „Pálec“, a za slovo „Plchov“, se vkládá slovo „Pozdeň“.

79. V části „Ústecký kraj“, písm. c) se za slovo „Kalek“, vkládá slovo „Křimov“.

80. V části „Ústecký kraj“, písm. i) se za slovo „Braňany“, vkládá slovo „Havraň“, a za slovo „Obrnice“, se vkládá slovo „Patokryje“.

81. V části „Ústecký kraj“, písm. k) se za slovo „Doksany“, vkládá slovo „Dušníky“, a za slovo „Libotenice“, se vkládá slovo „Martiněves“.

82. V části „Ústecký kraj“, písm. m) se slovo „Lahošť“ nahrazuje slovem „Lahošř“ a za slovo „Proboštov“, se vkládá slovo „Srbice“.

83. V části „Kraj Vysočina“, písm. b) se za slovo „Lučice“, vkládá slovo „Michalovice“, a za slovo „Příbyslav“, se vkládá slovo „Radostín“.

84. V části „Kraj Vysočina“, písm. c) se za slova „obecní úřady“ vkládají slova „Čejov, Hojanovice“, a za slova „Hojanovice, Humpolec“, se vkládají slova „Jiřice, Kežlice, Sedlice“.

85. V části „Kraj Vysočina“, písm. f) se za slovo „Budkov“, vkládá slovo „Dešov“.

86. V části „Kraj Vysočina“, písm. f) se slovo „Martínkov“, zrušuje.

87. V části „Kraj Vysočina“, písm. h) se za slova „Fryšava pod Žakovou horou“, vkládá slovo „Javorek“.

88. V části „Kraj Vysočina“, písm. m) se za slovo „Nárameč“, vkládá slovo „Okřešice“.

89. V části „Kraj Vysočina“, písm. n) se za slova „Velká Bíteš, Velké Meziříčí“, vkládá slovo „Vídeň“.

90. V části „Zlínský kraj“, písm. c) se za slovo „Litenčice“, vkládá slovo „Lutopecny“, za slova „Nová Dědina“, se vkládá slovo „Pačlavice“, a za slovo „Střílky“, se vkládá slovo „Střížovice“.

91. V části „Zlínský kraj“, písm. j) se za slova

„Střítež nad Bečvou, Valašské Meziříčí,“ vkládají slova „Velká Lhota,“.

92. V části „Zlínský kraj“, písm. l) se za slovo „Pozděchov,“ vkládá slovo „Prlov,“, za slovo „Růžďka,“ se vkládá slovo „Seninka,“ a za slovo „Střelná,“ se vkládá slovo „Ústí,“.

93. V části „Hlavní město Praha“ se za slova „Praha 18,“ vkládají slova „Praha-Čakovice,“, slova

„Praha-Čakovice,“ uvedená za slovy „Praha 19,“ se zrušují a za slova „Praha 22,“ se vkládají slova „Praha-Benice,“.

Čl. II

Tato vyhláška nabývá účinnosti dnem 1. ledna 2008.

Ministr:

MUDr. Mgr. **Langer** v. r.

391**SDĚLENÍ****Ministerstva financí**

ze dne 17. prosince 2007

o vydání výměru MF č. 01/2008, kterým se vydává seznam zboží s regulovanými cenami

Ministerstvo financí podle ustanovení § 10 zákona č. 526/1990 Sb., o cenách, ve znění pozdějších předpisů, sděluje, že dne 29. listopadu 2007 vydalo výměr MF č. 01/2008, kterým se vydává seznam zboží s regulovanými cenami. Výměr je publikován v Cenovém věstníku částka 14/2007 ze dne 6. prosince 2007 a nabývá účinnosti dne 1. ledna 2008.

Ministr:

Ing. **Kalousek** v. r.



ISSN 1211-1244

Vydává a tiskne: Tiskárna Ministerstva vnitra, p. o., Bartůňkova 4, pošt. schr. 10, 149 01 Praha 415, telefon: 272 927 011, fax: 974 887 395 – **Redakce:** Ministerstvo vnitra, Nám. Hrdinů 1634/3, pošt. schr. 155/SB, 140 21 Praha 4, telefon: 974 817 287, fax: 974 816 871 – **Administrace:** písemné objednávky předplatného, změny adres a počtu odebíraných výtisků – MORAVIAPRESS, a. s., U Póny 3061, 690 02 Břeclav, fax: 519 321 417, e-mail: sbirky@moraviapress.cz. Objednávky ve Slovenské republice přijímá a titul distribuuje Magnet-Press Slovakia, s. r. o., Teslova 12, 821 02 Bratislava, tel.: 00421 2 44 45 46 28, fax: 00421 2 44 45 46 27. **Roční předplatné** se stanovuje za dodávku kompletního ročníku včetně rejstříku a je od předplatitelů vybíráno formou záloh ve výši oznámené ve Sbírce zákonů. Závěrečné vyúčtování se provádí po dodání kompletního ročníku na základě počtu skutečně vydaných částek (první záloha na rok 2008 činí 5 000,- Kč) – Vychází podle potřeby – **Distribuce:** MORAVIAPRESS, a. s., U Póny 3061, 690 02 Břeclav, celoroční předplatné – 516 205 176, 516 205 174, objednávky jednotlivých částek (dobírky) – 516 205 207, objednávky-knihkupci – 516 205 161, faxové objednávky – 519 321 417, e-mail – sbirky@moraviapress.cz, zelená linka – 800 100 314. **Internetová prodejna:** www.sbirkyzakonu.cz – **Drobný prodej** – **Benešov:** Oldřich HAAGER, Masarykovo nám. 231; **Brno:** Ing. Jiří Hrazdil, Vranovská 16, SEVT, a. s., Česká 14; **České Budějovice:** SEVT, a. s., Česká 3, tel.: 387 319 045; **Hradec Králové:** TECHNOR, Wonkova 432; **Cheb:** EFREX, s. r. o., Karlova 31; **Chomutov:** DDD Knihkupectví – Antikvariát, Ruská 85; **Kadaň:** Knihařství – Příbřiková, J. Švermy 14; **Kladno:** eL VaN, Ke Stadionu 1953, tel.: 312 248 323; **Klatovy:** Krameriovo knihkupectví, nám. Míru 169; **Liberec:** Podještědské knihkupectví, Moskevská 28; **Litoměřice:** Jaroslav Tvrdík, Lidická 69, tel.: 416 732 135, fax: 416 734 875; **Most:** Knihkupectví „U Knihomila“, Ing. Romana Kopková, Moskevská 1999; **Olomouc:** ANAG, spol. s r. o., Denisova č. 2, Zdeněk Chumchal – Knihkupectví Tycho, Ostružnická 3, Knihkupectví SEVT, a. s., Ostružnická 10; **Ostrava:** LIBREX, Nádražní 14, Profesio, Hollarova 14, SEVT, a. s., Denisova 1; **Otrokovice:** Ing. Kučeřík, Jungmannova 1165; **Pardubice:** LEJHANEK, s. r. o., třída Míru 65; **Plzeň:** TYPOS, a. s., Úslavská 2, EDICUM, Vojanova 45, Technické normy, Lábkova pav. č. 5, Vydavatelství a naklad. Aleš Čeněk, nám. Českých bratří 8; **Praha 1:** NEOLUXOR, Na Poříčí 25, LINDE Praha, a. s., Opletalova 35, NEOLUXOR s. r. o., Václavské nám. 41; **Praha 2:** ANAG, spol. s r. o., nám. Míru 9 (Národní dům); **Praha 4:** SEVT, a. s., Jihlavská 405; **Praha 5:** SEVT, a. s., E. Peškové 14; **Praha 6:** PPP – Staňková Isabela, Puškinovo nám. 17; **Praha 8:** JASIPA, Zenklova 60, Specializovaná prodejna Sbírky zákonů, Sokolovská 35, tel.: 224 813 548; **Praha 9:** Abonentní tiskový servis-Ing. Urban, Jablonecká 362, po-pá 7-12 hod., tel.: 286 888 382, e-mail: tiskovy.servis@abonent.cz; **Praha 10:** BMSS START, s. r. o., Vinohradská 190, MONITOR CZ, s. r. o., Třebostická 5, tel.: 283 872 605; **Přerov:** Odborné knihkupectví, Bartošova 9, Jana Honková – YAHO – i – centrum, Komenského 38; **Sokolov:** KAMA, Kalousek Milan, K. H. Borovského 22, tel.: 352 303 402; **Tábor:** Milada Šimonová – EMU, Zavadilská 786; **Teplice:** Knihkupectví L&N, Masarykova 15; **Ústí nad Labem:** PNS Grosso s. r. o., Havířská 327, tel.: 475 259 032, fax: 475 259 029, Kartoony, s. r. o., Solvayova 1597/3, Vazby a doplňování Sbírky zákonů včetně dopravy zdarma, tel.+fax: 475 501 773, www.kartoon.cz, e-mail: kartoon@kartoon.cz; **Zábřeh:** Mgr. Ivana Patková, Žižkova 45; **Zatec:** Prodejna U Pivovaru, Žižkovo nám. 76, Jindřich Procházka, Bezděkov 89 – Vazby Sbírky, tel.: 415 712 904. **Distribuční podmínky předplatného:** jednotlivé částky jsou expedovány neprodleně po dodání z tiskárny. Objednávky nového předplatného jsou vyřizovány do 15 dnů a pravidelné dodávky jsou zahajovány od nejbližší částky po ověření úhrady předplatného nebo jeho zálohy. Částky vyšlé v době od zaevidování předplatného do jeho úhrady jsou doposílány jednorázově. Změny adres a počtu odebíraných výtisků jsou prováděny do 15 dnů. **Reklamace:** informace na tel. čísle 516 205 207. V písemném styku vždy uvádějte IČO (právnícká osoba), rodné číslo (fyzická osoba). **Podávání novinových zásilek** povoleno Českou poštou, s. p., Odštěpný závod Jižní Morava Ředitelství v Brně č. j. P/2-4463/95 ze dne 8. 11. 1995.